

TECKENFÖRKLARING

- Användningsgräns
- - - Egenskapsgräns
- Fastighetsgräns
- · - · 3D-/ ägarlägenhetsgräns
- Rättighetsgräns (serv, lr, ga)
- Lr, serv/ ga:2 Rättighet/ gemensamhetsanl. Reg.beteckning för fastighet, samfällighet
- 2:669, s:235
- 137:31 Fastighetsbeteckning 3D/Ägarlgh
- g14348 Gränspunkt/nummer Inmätt gränspunkt
- Fornlämning/gräns
- - - Väg/gata
- Stödmur
- Staket
- Häck
- · · · · Markslagslinje

▨ Ny byggnad

Föreslagen byggnation inlagd av LiAn, Liljewall arkitekter, 2020-10-20. Justerad 2020-12-07. Justerad av KVS 2021-04-29.



↑ STRANDSKYDD ↑ Strandskyddslinje  
skyddet gäller på den sidan av linjen där texten är placerad

o o x x Lövskog, Barrskog Berg

15 14 Nivåkurvor

+24.8 Höjd enligt primärkartan

□ Byggnad-takkontur

□ Byggnad-inmätt fasad

Leveransformat: dwg  
Strandskydd: Nej  
Fornlämning: Nej

BYGGLOVSSÖKANDE ansvarar för att samtliga byggnader och rättigheter finns redovisade på aktuell fastighet. PLANBESTÄMMELSER är ej redovisade. GRUNDKARTANS ajourhållning och noggrannhet på nivåkurvor och höjdkurvor kan variera.

ENKEL NYBYGGNADSKARTA avses ligga till grund för bygglovsansökan för mindre byggnader (t.ex. garage, carport, mast) eller tillbyggnad. ENKEL NYBYGGNADSKARTA gäller i högst två år.

# ENKEL NYBYGGNADSKARTA

## Önnered 33:1 mfl.

Ärendenummer: 20-6932  
Upprättad: 2020-10-15

Referenssystem i plan/höjd: SWEREF 99 12 00 / RH2000	Skala och format: 1:1000 (A3)	Handläggare: CL
---	----------------------------------	--------------------

Telefon: 031-368 17 99  
Epost: nybyggnadskartor@sbk.goteborg.se

Nybyggnadskartan bör inte användas som projekteringsunderlag och den får inte ändras eller beskäras





**ÖNNERED 33:1 - ÅKEREDSSKOLAN F-6**

BLIVANDE SITUATIONSPLAN SKALA 1:1000  
2021-04-29





Friyta inom skolfastigheten:

6 860 m<sup>2</sup>

Kompletterande friyta inom fastighet park- och natur:

3 190 m<sup>2</sup>

Total friyta:

6 860 m<sup>2</sup>

+ 3 190 m<sup>2</sup>

= 10 050 m<sup>2</sup>

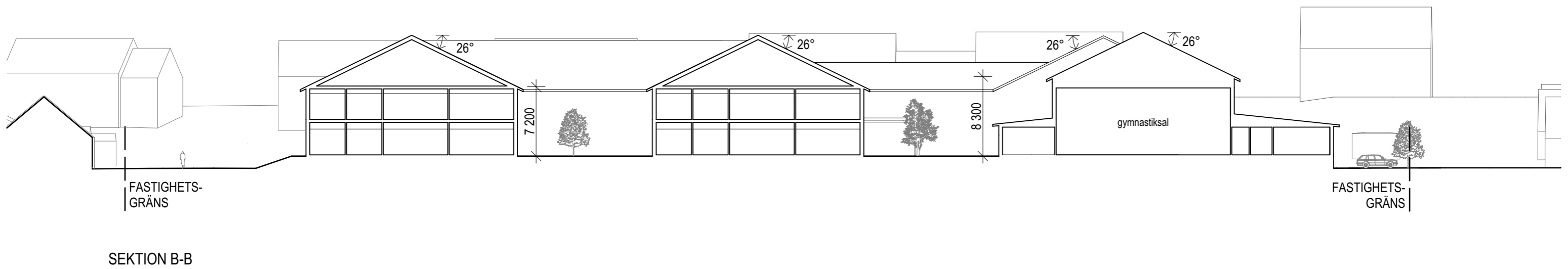
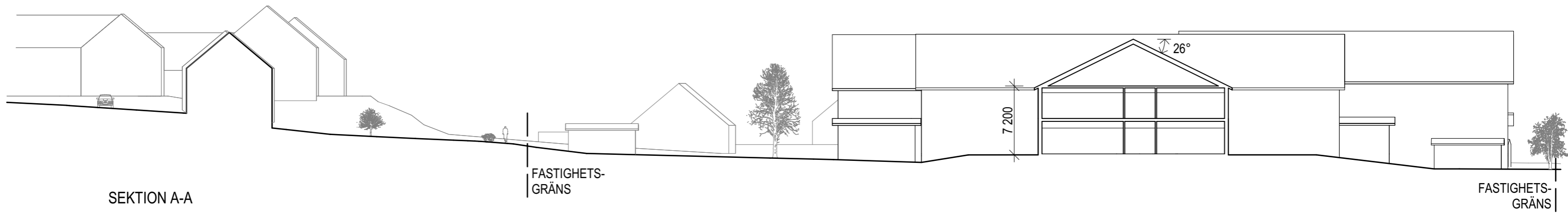

SKALA 1:400

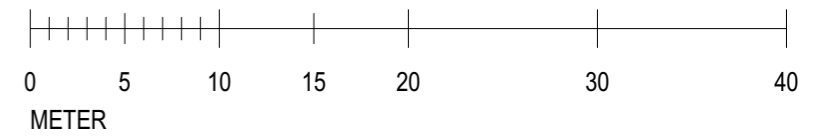

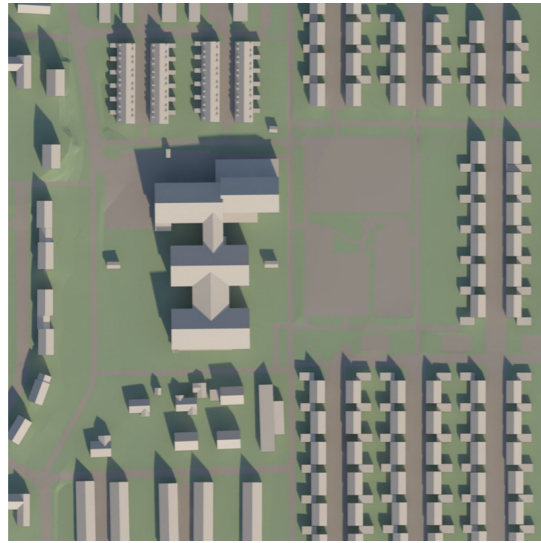

Vår- och höstdagjämning kl 09



kl 12

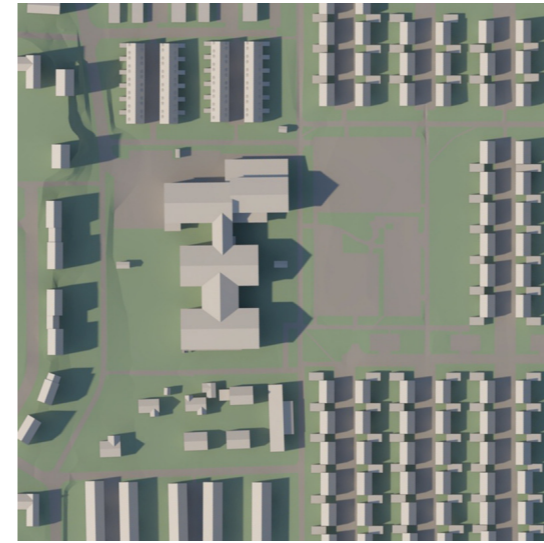

kl 15

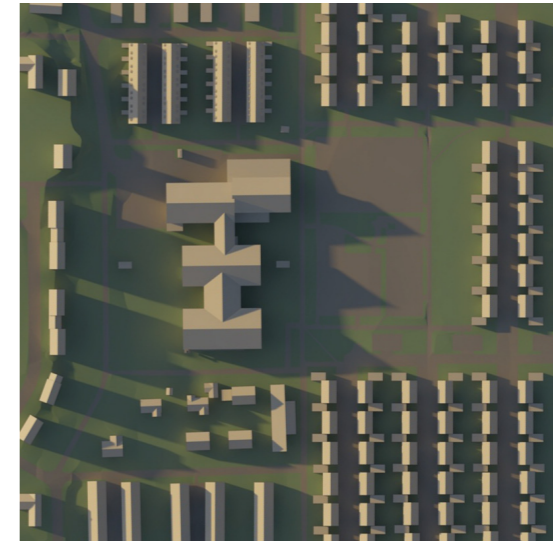

kl 17

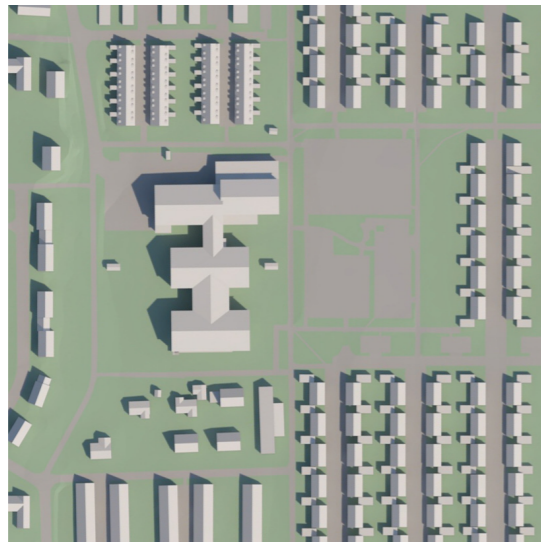

Midsommar kl 09



kl 12



kl 15

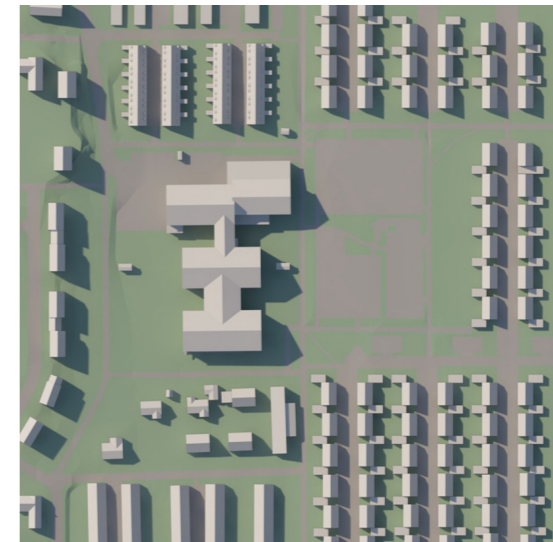

kl 18



Midvinter kl 10

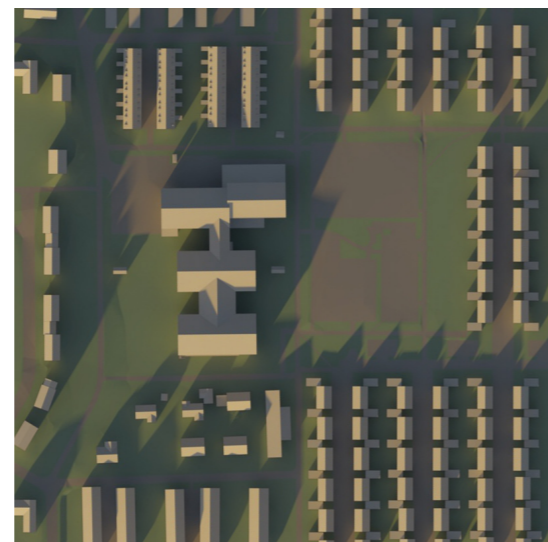

kl 12

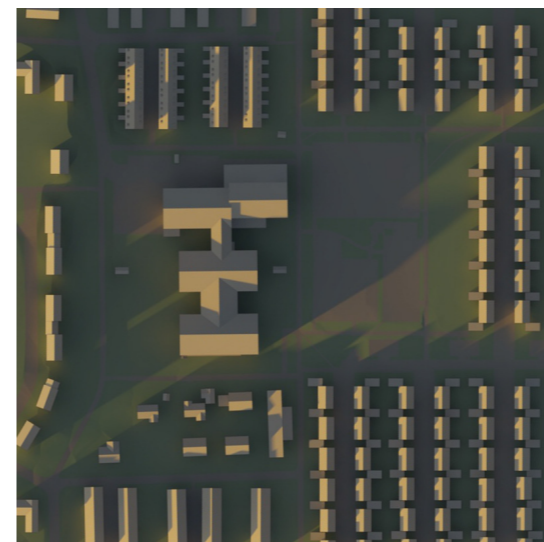

kl 14

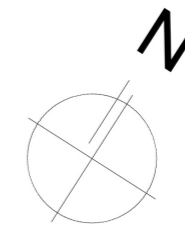



VY FRÅN NORDVÄST



VY FRÅN NORDÖST



VY FRÅN SYDÖST



VY FRÅN SÖDER