

7 521

FOLKMÄNGD 2019

BEFOLKNING EFTER ÅLDER 2019

Ålder	Kvinnor	Män	Samtliga	%
0	43	37	80	1,1
1 - 5	229	275	504	6,7
6	56	62	118	1,6
7 - 9	178	195	373	5,0
10 - 12	179	196	375	5,0
13 - 15	151	180	331	4,4
16 - 18	163	171	334	4,4
19 - 24	204	278	482	6,4
25 - 29	189	182	371	4,9
30 - 44	778	728	1 506	20,0
45 - 64	934	1 123	2 057	27,4
65 - 74	284	343	627	8,3
75 - 84	138	154	292	3,9
85-	42	29	71	0,9
Samtliga	3 568	3 953	7 521	100

ÅLDERSSTRUKTUR JÄMFÖRT MED GÖTEBORG

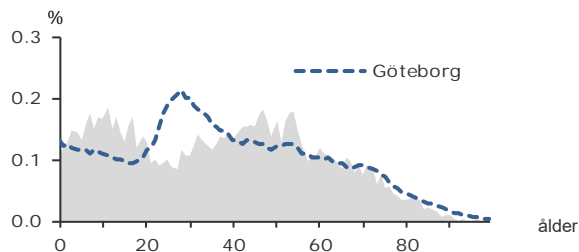

+ 191

BEFOLKNINGS-
FÖRÄNDRING 2019

FÖRÄNDRING 2019

Nettoflytt	149
Födelseöverskott	35
Födda	79
Döda	44
Totalt*	191

FÖRÄNDRING 2016 - 2019

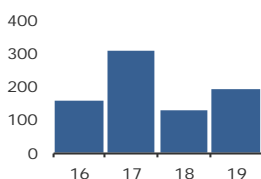

* Inklusive justering.

2,9

PERSONER I SNITT
PER HUSHÅLL 2019

HUSHÅLL 2019

Personer i hushållet	Antal hushåll	%	% Gbg
1 person	522	20,1	43,8
2 personer	741	28,6	27,6
3 personer	425	16,4	11,8
4 personer	563	21,7	10,5
5+ personer	341	13,2	6,3
Totalt antal hushåll	2 592		100,0
Barnhushåll	1 054	40,7	23,6
(barnen under 18 år)			
Hushåll med 3 barn eller fler	179	6,9	3,6
Ensamstående med barn	107	4,1	4,7

21,5%

ANDEL FÖDDA I
UTLANDET

UTRIKES FÖDDA EFTER HDI OCH TID I SVERIGE

HDI-kategorier	-4 år	5-9 år	10- år
Låg + Medel + Okänt	118	67	343
Hög + Mycket hög	196	120	757
Totalt	314	187	1 100

VANLIGASTE FÖDELSELÄNDERNA I GBG 2019

Födelseland	Antal	%	% Gbg
Iran	107	1,4	2,2
Irak	157	2,1	2,2
Somalia	10	0,1	1,6
Syrien	103	1,4	1,4
Bosnien - Hercegovina	56	0,7	1,2
Indien	17	0,2	1,1
Polen	157	2,1	1,0
Finland	144	1,9	1,0
Jugoslavien	91	1,2	1,0
Turkiet	15	0,2	0,9
Övriga länder	762	10,1	13,8
Totalt	1 619	21,5	27,5

ANDEL UTL. BAKGRUND 2019 JÄMFÖRT MED GBG

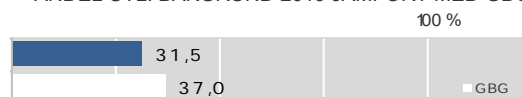

345 200 kr

MEDELINKOMST
2018

INKOMSTFÖRD. 2018 JÄMFÖRT MED GBG 20-64 ÅR

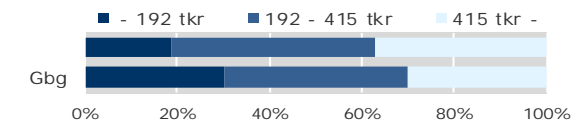

MEDELINKOMST 2018 (kr)

Ålder	Kvinnor	Män	Samtliga
20 - 24	165 100	211 700	191 800
25 - 29	227 600	258 000	241 700
30 - 44	325 400	432 300	377 200
45 - 64	364 600	437 600	404 200
65 -	227 000	311 700	272 300
20 och äldre	304 100	383 000	345 200

BILINNEHAV 2019 JÄMFÖRT MED GÖTEBORG

Antal bilar per 1 000 personer



40

PERSONER I
LÅNGTIDSBEROENDE
2018

PERSONER MED UTBETALT EKONOMISKT BISTÅND

	2016	2017	2018
Personer med registrerat bistånd	86	94	81
- varav i minst 10 månader	32	27	40

OHÅLSOTAL 2019 JÄMFÖRT MED GÖTEBORG

Antal ersatta dagar per person



OHÅLSOTAL, ERSATTA DAGAR PER PERSON 2019

	Kvinnor	Män	Samtliga
Utl. bakgr.	28,9	17,3	22,8
Sv. bakgr.	25,7	17,8	21,6
Samtliga	26,8	17,6	22,0
Samtliga i Gbg	24,7	17,6	21,1

3,5%

ARBETSLÖSHET

ÖPPET ARBETSLÖSA SAMT I PROGRAM, OKT 2019

	Kvinnor	Män	Samtliga	%	% Gbg
18 - 24	25	4,3	4,6
25 - 29	12	3,3	5,0
30 - 44	25	34	59	4,0	6,4
45 - 64	33	26	59	2,9	6,0
18 - 64	68	87	155	3,5	5,8
Född utoml.	39	48	87	7,2	11,4
Född i Sve.	29	39	68	2,1	3,0

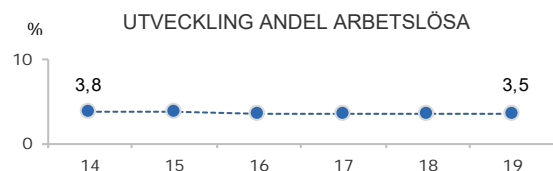

FÖRVÄRVSARBETANDE 2018

	Kvinnor	Män	Samtliga	%	% Gbg
18 - 24	150	188	338	59,5	55,5
25 - 29	146	120	266	72,3	74,4
30 - 44	680	662	1 342	91,2	81,1
45 - 64	795	961	1 756	86,8	78,3
65 - 74	52	113	165	26,3	22,1
25 - 64	1 621	1 743	3 364	87,1	78,8
Utl. Bakgr.	499	568	1 067	79,9	67,5
Sv. Bakgr.	1 122	1 175	2 297	90,9	86,0

25,7%

ANDEL MED EFTERGymNASIAL
UTBILDNING 3 ÅR ELLER LÄNGRE

ANDEL (%) HÖGSTA UTBILDNINGSNIVÅ 2019

	Förgymnasial		Eftergymnasial	
	%	% Gbg	%	% Gbg
18-24	24,3	21,4	2,6	7,8
25-29	12,9	7,4	19,9	37,8
30-44	8,1	9,1	32,9	43,0
45-64	12,5	12,5	21,5	29,6
65-74	26,5	19,9	13,1	26,2
25 - 64	10,9	10,2	25,7	36,6
Kvinnor	9,0	9,3	33,0	40,8
Män	12,5	11,0	18,8	32,7

87,8%

BEHÖRIGA MINST TILL
YRKESPROGRAM

GYMNASIEBEHÖRIGHET 2019

	Kvinnor	Män	Samtliga	%	% Gbg
Yrkesf.	47	54	101	87,8	80,9
ES	46	54	100	87,0	80,3
EK, HU, SA	46	52	98	85,2	79,0
NA, TE	46	54	100	87,0	78,1

0,5

SJÄLVFÖRSÖRJNINGSGRAD

ANDEL SOM ARBETAR INOM PRIVAT NÄRINGS-
LIV 100%

	Antal	%	% Gbg
Nattbef.	69,5		
Dagbef.	68,5		
	70,6		
	70,0		

2018 ANSTÄLLDA I OLIKA BRANSCHER 16-74 år

	Dagbefolk.		Nattbefolkning	
	Antal	Antal	%	% Gbg
Byggverksamhet	483	378	9,7	4,7
Vård & sociala tjänster	415	531	13,7	14,6
Tillverkning & utvinning	241	599	15,4	11,7
Utbildning	225	372	9,6	10,4
Företagstjänster	161	543	14,0	16,4
Handel	161	423	10,9	11,5
Energi & miljö	117	59	1,5	0,7
Transport & magasinering	84	249	6,4	5,6
Kulturella & pers. tjänster	72	144	3,7	4,6
Info. & kommunikation	19	126	3,2	5,4
Jord-, skogsbruk & fiske	18	19	0,5	0,2
Hotell & restaurang	16	93	2,4	4,4
Fastighetsverksamhet	14	74	1,9	1,8
Okänd verksamhet	13	31	0,8	0,7
Offentlig förv. & försvar	..	208	5,4	5,8
Finans & försäkring	..	29	0,7	1,5
Totalt	2 043	3 878		

21,4%

BOSTÄDER
BYGGDA 2001 -10BYGGNADSÅR I 10 - ÅRSINTERVALL 2019
(exkl specialbostäder och uppgift saknas)

År	Småhus	Flerbostad	Totalt	%	% Gbg
- 1940	390	1	391	15,8	18,8
41 - 50	220	13	233	9,4	8,7
51 - 60	195	1	196	7,9	13,3
61 - 70	117	30	147	6,0	21,8
71 - 80	247	0	247	10,0	12,4
81 - 90	280	0	280	11,3	4,5
91 - 00	202	27	229	9,3	3,0
01 - 10	467	61	528	21,4	4,3
11 -	178	0	178	7,2	6,8

ANDEL SMÅHUS JÄMFÖRT MED GÖTEBORG 2019

ANTAL BOSTÄDER EFTER AREA 2019
(exkl uppgift saknas)

Kvm	Småhus	Flerbostad	Totalt	%	% Gbg
-40	52	66	118	4,8	14,7
41-60	127	26	153	6,2	24,3
61-80	196	53	249	10,1	27,8
81-100	312	7	319	12,9	13,8
101-120	521	19	540	21,9	7,5
121-	1 079	12	1 091	44,2	12,0
Totalt	2 287	183	2 470		

ÄGARKATEGORI 2019

	Småhus	Flerbostad	Totalt	%	% Gbg
Hyresrätt	49	143	192	7,8	53,6
Allmännyttan	0	0	0	0,0	26,2
Övriga	49	143	192	7,8	27,4
Bostadsrätt	50	40	90	3,6	29,1
Äganderätt	2 198	0	2 198	89,0	17,3
Tot. bostäder	2 297	183	2 480		

NYBYGGNATION - FÄRDIGSTÄLLDA BOSTÄDER

	2015	2016	2017	2018	2019
Småhus	19	29	57	24	28
Flerbostadshus	6	0	50	7	14
Totalt	25	29	107	31	42

17 562

FOLKMÄNGD 2019

BEFOLKNING EFTER ÅLDER 2019

Ålder	Kvinnor	Män	Samtliga	%
0	129	149	278	1,6
1 - 5	719	768	1 487	8,5
6	128	128	256	1,5
7 - 9	406	397	803	4,6
10 - 12	376	381	757	4,3
13 - 15	346	397	743	4,2
16 - 18	337	347	684	3,9
19 - 24	708	790	1 498	8,5
25 - 29	727	662	1 389	7,9
30 - 44	1 857	2 204	4 061	23,1
45 - 64	1 717	1 953	3 670	20,9
65 - 74	590	636	1 226	7,0
75 - 84	284	268	552	3,1
85-	98	60	158	0,9
Samtliga	8 422	9 140	17 562	100

ÅLDERSSTRUKTUR JÄMFÖRT MED GÖTEBORG

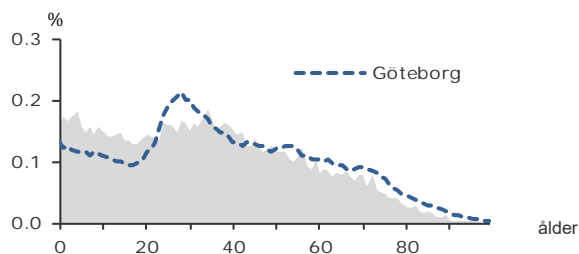

+ 172

BEFOLKNINGS-
FÖRÄNDRING 2019

FÖRÄNDRING 2019

Nettoflytt	-36
Födelseöverskott	175
Födda	287
Döda	112
Totalt*	172

FÖRÄNDRING 2016 - 2019

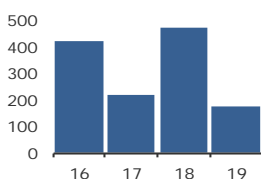

* Inklusiv justering.

2,7

PERSONER I SNITT
PER HUSHÅLL 2019

HUSHÅLL 2019

Personer i hushållet	Antal hushåll	%	% Gbg
1 person	2 143	33,5	43,8
2 personer	1 448	22,7	27,6
3 personer	925	14,5	11,8
4 personer	809	12,7	10,5
5+ personer	1 067	16,7	6,3
Totalt antal hushåll	6 392		100,0
Barnhushåll	2 325	36,4	23,6
(barnen under 18 år)			
Hushåll med 3 barn eller fler	633	9,9	3,6
Ensamstående med barn	532	8,3	4,7

62,8%

ANDEL FÖDDA I
UTLANDET

UTRIKES FÖDDA EFTER HDI OCH TID I SVERIGE

HDI-kategorier	-4 år	5-9 år	10- år
Låg + Medel + Okänt	1 115	1 193	2 941
Hög + Mycket hög	1 215	1 391	3 106
Totalt	2 330	2 584	6 047

VANLIGASTE FÖDELSELÄNDERNA I Gbg 2019

Födelseland	Antal	%	% Gbg
Iran	365	2,1	2,2
Irak	1 498	8,5	2,2
Somalia	668	3,8	1,6
Syrien	758	4,3	1,4
Bosnien - Hercegovina	704	4,0	1,2
Indien	130	0,7	1,1
Polen	1 102	6,3	1,0
Finland	442	2,5	1,0
Jugoslavien	457	2,6	1,0
Turkiet	81	0,5	0,9
Övriga länder	4 818	27,4	13,8
Totalt	11 023	62,8	27,5

ANDEL UTL. BAKGRUND 2019 JÄMFÖRT MED Gbg



209 600 kr

MEDELINKOMST
2018

INKOMSTFÖRD. 2018 JÄMFÖRT MED Gbg 20-64 ÅR

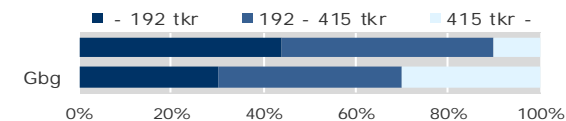

MEDELINKOMST 2018 (kr)

Ålder	Kvinnor	Män	Samtliga
20 - 24	130 000	177 300	153 100
25 - 29	167 100	247 300	207 100
30 - 44	172 100	274 700	227 300
45 - 64	201 900	259 200	232 300
65 -	147 200	193 200	170 000
20 och äldre	171 200	245 300	209 600

BILINNEHAV 2019 JÄMFÖRT MED GÖTEBORG

Antal bilar per 1 000 personer



546

PERSONER I
LÅNGTIDSBEROENDE
2018

PERSONER MED UTBETALT EKONOMISKT BISTÅND

	2016	2017	2018
Personer med registrerat bistånd	1 580	1 367	1 144
- varav i minst 10 månader	756	659	546

OHÅLSOTAL 2019 JÄMFÖRT MED GÖTEBORG

Antal ersatta dagar per person

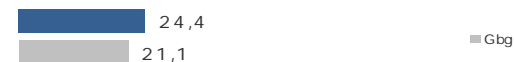

OHÅLSOTAL, ERSATTA DAGAR PER PERSON 2019

	Kvinnor	Män	Samtliga
Utl. bakgr.	20,5	20,7	20,6
Sv. bakgr.	73,1	46,0	59,6
Samtliga	26,0	23,0	24,4
Samtliga i Gbg	24,7	17,6	21,1

13,4%

ARBETSLÖSHET

ÖPPET ARBETSLÖSA SAMT I PROGRAM, OKT 2019

	Kvinnor	Män	Samtliga	%	% Gbg
18 - 24	57	85	142	8,3	4,6
25 - 29	103	76	179	12,8	5,0
30 - 44	312	263	575	14,2	6,4
45 - 64	261	296	557	15,1	6,0
18 - 64	733	720	1 453	13,4	5,8
Född utoml.	652	609	1 261	14,7	11,4
Född i Sve.	81	111	192	8,4	3,0

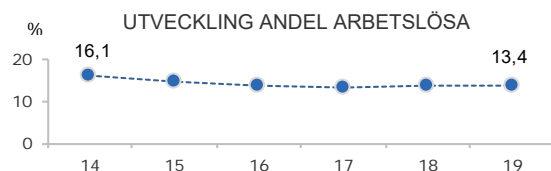

FÖRVÄRVSARBETANDE 2018

	Kvinnor	Män	Samtliga	%	% Gbg
18 - 24	422	457	879	50,1	55,5
25 - 29	393	495	888	64,4	74,4
30 - 44	1 070	1 603	2 673	66,4	81,1
45 - 64	926	1 198	2 124	59,8	78,3
65 - 74	44	86	130	10,7	22,1
25 - 64	2 389	3 296	5 685	63,5	78,8
Utl. Bakgr.	2 079	2 963	5 042	63,2	67,5
Sv. Bakgr.	310	333	643	65,4	86,0

13,8%

ANDEL MED EFTERGYMNASIAL
UTBILDNING 3 ÅR ELLER LÄNGRE

ANDEL (%) HÖGSTA UTBILDNINGSNIVÅ 2019

	Förgymnasial		Eftergymnasial	
	%	% Gbg	%	% Gbg
18-24	32,6	21,4	2,8	7,8
25-29	18,8	7,4	12,6	37,8
30-44	23,1	9,1	16,3	43,0
45-64	26,8	12,5	11,6	29,6
65-74	36,4	19,9	9,1	26,2
25 - 64	23,9	10,2	13,8	36,6
Kvinnor	24,6	9,3	15,8	40,8
Män	23,4	11,0	12,0	32,7

58,5%

BEHÖRIGA MINST TILL
YRKESPROGRAM

GYMNASIEBEHÖRIGHET 2019

	Kvinnor	Män	Samtliga	%	% Gbg
Yrkesf.	68	59	127	58,5	80,9
ES	68	57	125	57,6	80,3
EK, HU, SA	67	57	124	57,1	79,0
NA, TE	68	54	122	56,2	78,1

0,3

SJÄLVFÖRSÖRJNINGSGRAD

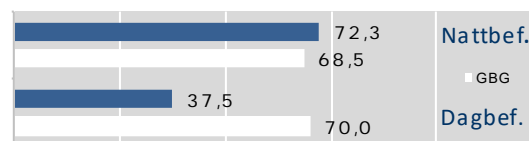
ANDEL SOM ARBETAR INOM PRIVAT NÄRINGS-LIV
100%

2018 ANSTÄLLDA I OLIKA BRANSCHER 16-74 år

	Dagbefolk.		Nattbefolkning	
	Antal	Antal	%	% Gbg
Utbildning	693	540	8,1	10,4
Vård & sociala tjänster	482	1 061	15,8	14,6
Företagstjänster	128	1 274	19,0	16,4
Offentlig förv. & försvar	120	157	2,3	5,8
Transport & magasinering	98	602	9,0	5,6
Handel	93	647	9,7	11,5
Byggverksamhet	68	641	9,6	4,7
Kulturella & pers. tjänster	54	249	3,7	4,6
Fastighetsverksamhet	48	73	1,1	1,8
Tillverkning & utvinning	42	825	12,3	11,7
Hotell & restaurang	29	401	6,0	4,4
Okänd verksamhet	9	87	1,3	0,7
Finans & försäkring	..	22	0,3	1,5
Info. & kommunikation	..	70	1,0	5,4
Jord-, skogsbruk & fiske	..	4	0,1	0,2
Energi & miljö	..	49	0,7	0,7
Totalt	1 871	6 702		

77,2%

BOSTÄDER
BYGGDA 1971 -80BYGGNADSÅR I 10 - ÅRSINTERVALL 2019
(exkl specialbostäder och uppgift saknas)

År	Småhus	Flerbostad	Totalt	%	% Gbg
- 1940	2	0	2	0,0	18,8
41 - 50	0	0	0	0,0	8,7
51 - 60	0	0	0	0,0	13,3
61 - 70	0	708	708	10,9	21,8
71 - 80	163	4 861	5 024	77,2	12,4
81 - 90	268	0	268	4,1	4,5
91 - 00	66	0	66	1,0	3,0
01 - 10	46	42	88	1,4	4,3
11 -	73	132	205	3,2	6,8

ANDEL SMÅHUS JÄMFÖRT MED GÖTEBORG 2019

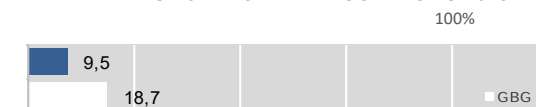

ANTAL BOSTÄDER EFTER AREA 2019

Kvm	Småhus	Flerbostad	Totalt	%	% Gbg
-40	45	450	495	7,6	14,7
41-60	0	878	878	13,5	24,3
61-80	7	3 085	3 092	47,5	27,8
81-100	24	1 397	1 421	21,8	13,8
101-120	146	46	192	3,0	7,5
121-	396	33	429	6,6	12,0
Totalt	618	5 889	6 507		

ÄGARKATEGORI 2019

	Småhus	Flerbostad	Totalt	%	% Gbg
Hyresrätt	3	5 661	5 664	87,0	53,6
Allmännyttan	0	4 124	4 124	63,4	26,2
Övriga	3	1 537	1 540	23,7	27,4
Bostadsrätt	266	228	494	7,6	29,1
Äganderätt	349	0	349	5,4	17,3
Tot. bostäder	618	5 889	6 507		

NYBYGGNATION - FÄRDIGSTÄLLDA BOSTÄDER

	2015	2016	2017	2018	2019
Småhus	0	44	4	34	0
Flerbostadshus	0	0	0	126	52
Totalt	0	44	4	160	52

10 448

FOLKMÄNGD 2019

BEFOLKNING EFTER ÅLDER 2019

Ålder	Kvinnor	Män	Samtliga	%
0	45	71	116	1,1
1 - 5	382	365	747	7,1
6	81	69	150	1,4
7 - 9	206	239	445	4,3
10 - 12	211	203	414	4,0
13 - 15	221	210	431	4,1
16 - 18	214	198	412	3,9
19 - 24	415	468	883	8,5
25 - 29	333	373	706	6,8
30 - 44	1 046	1 062	2 108	20,2
45 - 64	1 196	1 227	2 423	23,2
65 - 74	513	516	1 029	9,8
75 - 84	219	227	446	4,3
85-	86	52	138	1,3
Samtliga	5 168	5 280	10 448	100

ÅLDERSSTRUKTUR JÄMFÖRT MED GÖTEBORG

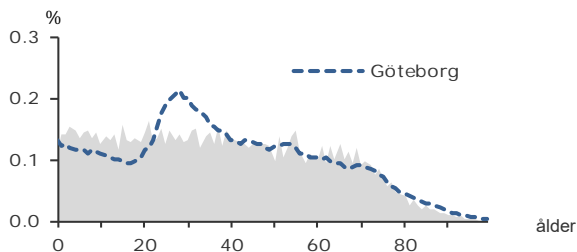

+ 313

BEFOLKNINGS-
FÖRÄNDRING 2019

FÖRÄNDRING 2019

Nettoflytt	261
Födelseöverskott	34
Födda	110
Döda	76
Totalt*	313

FÖRÄNDRING 2016 - 2019

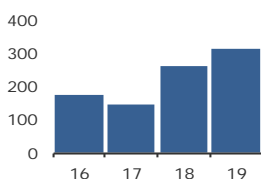

* Inklusiv justering.

2,5

PERSONER I SNITT
PER HUSHÅLL 2019

HUSHÅLL 2019

Personer i hushållet	Antal hushåll	%	% Gbg
1 person	1 534	37,4	43,8
2 personer	973	23,7	27,6
3 personer	518	12,6	11,8
4 personer	501	12,2	10,5
5+ personer	572	14,0	6,3
Totalt antal hushåll	4 098		100,0
Barnhushåll	1 230	30,0	23,6
(barnen under 18 år)			
Hushåll med 3 barn eller fler	350	8,5	3,6
Ensamstående med barn	288	7,0	4,7

50,0%

ANDEL FÖDDA I
UTLANDET

UTRIKES FÖDDA EFTER HDI OCH TID I SVERIGE

HDI-kategorier	-4 år	5-9 år	10- år
Låg + Medel + Okänt	543	550	1 796
Hög + Mycket hög	284	280	1 725
Totalt	827	830	3 521

VANLIGASTE FÖDELSELÄNDERNA I GBG 2019

Födelseland	Antal	%	% Gbg
Iran	300	2,9	2,2
Irak	1 001	9,6	2,2
Somalia	520	5,0	1,6
Syrien	394	3,8	1,4
Bosnien - Hercegovina	178	1,7	1,2
Indien	48	0,5	1,1
Polen	181	1,7	1,0
Finland	256	2,5	1,0
Jugoslavien	172	1,6	1,0
Turkiet	95	0,9	0,9
Övriga länder	2 078	19,9	13,8
Totalt	5 223	50,0	27,5

ANDEL UTL. BAKGRUND 2019 JÄMFÖRT MED GBG

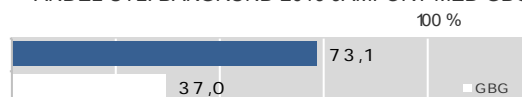

235 000 kr

MEDELINKOMST
2018

INKOMSTFÖRD. 2018 JÄMFÖRT MED GBG 20-64 ÅR

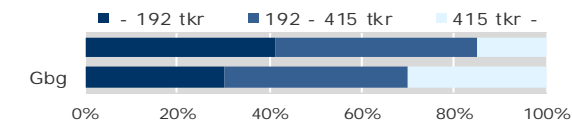

MEDELINKOMST 2018 (kr)

Ålder	Kvinnor	Män	Samtliga
20 - 24	127 200	167 400	147 900
25 - 29	180 800	229 000	206 000
30 - 44	194 400	277 000	235 700
45 - 64	257 600	304 500	281 100
65 -	184 500	246 800	215 100
20 och äldre	205 500	264 300	235 000

BILINNEHAV 2019 JÄMFÖRT MED GÖTEBORG

Antal bilar per 1 000 personer



303

PERSONER I
LÅNGTIDSBEROENDE
2018

PERSONER MED UTBETALT EKONOMISKT BISTÅND

	2016	2017	2018
Personer med registrerat bistånd	768	677	632
- varav i minst 10 månader	364	318	303

OHÅLSOTAL 2019 JÄMFÖRT MED GÖTEBORG

Antal ersatta dagar per person



OHÅLSOTAL, ERSATTA DAGAR PER PERSON 2019

	Kvinnor	Män	Samtliga
Utl. bakgr.	26,9	20,6	23,7
Sv. bakgr.	63,7	44,3	53,9
Samtliga	35,0	25,6	30,2
Samtliga i Gbg	24,7	17,6	21,1

11,7%

ARBETSLÖSHET

ÖPPET ARBETSLÖSA SAMT I PROGRAM, OKT 2019

	Kvinnor	Män	Samtliga	%	% Gbg
18 - 24	24	53	77	7,4	4,6
25 - 29	39	47	86	12,0	5,0
30 - 44	167	138	305	14,5	6,4
45 - 64	132	139	271	11,1	6,0
18 - 64	362	377	739	11,7	5,8
Född utoml.	317	310	627	15,5	11,4
Född i Sve.	45	67	112	5,0	3,0

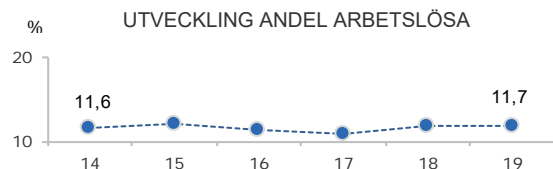

FÖRVÄRVSARBETANDE 2018

	Kvinnor	Män	Samtliga	%	% Gbg
18 - 24	235	266	501	51,4	55,5
25 - 29	194	253	447	64,1	74,4
30 - 44	590	732	1 322	66,2	81,1
45 - 64	762	832	1 594	65,8	78,3
65 - 74	76	92	168	16,6	22,1
25 - 64	1 546	1 817	3 363	65,8	78,8
Utl. Bakgr.	1 120	1 352	2 472	64,0	67,5
Sv. Bakgr.	426	465	891	71,3	86,0

17,0%

ANDEL MED EFTERGYMNASIAL
UTBILDNING 3 ÅR ELLER LÄNGRE

ANDEL (%) HÖGSTA UTBILDNINGSNIVÅ 2019

	Förgymnasial		Eftergymnasial	
	%	% Gbg	%	% Gbg
18-24	32,1	21,4	2,3	7,8
25-29	19,0	7,4	16,1	37,8
30-44	24,1	9,1	18,9	43,0
45-64	23,0	12,5	15,5	29,6
65-74	30,4	19,9	15,3	26,2
25 - 64	22,9	10,2	17,0	36,6
Kvinnor	23,2	9,3	18,9	40,8
Män	22,7	11,0	15,1	32,7

65,9%

BEHÖRIGA MINST TILL
YRKESPROGRAM

GYMNASIEBEHÖRIGHET 2019

	Kvinnor	Män	Samtliga	%	% Gbg
Yrkesf.	41	46	87	65,9	80,9
ES	41	46	87	65,9	80,3
EK, HU, SA	38	45	83	62,9	79,0
NA, TE	38	46	84	63,6	78,1

0,8

SJÄLVFÖRSÖRJNINGSGRAD

ANDEL SOM ARBETAR INOM PRIVAT NÄRINGS-LIV
100%

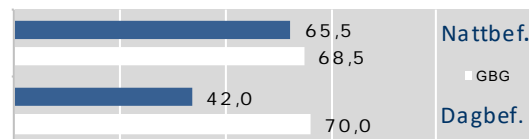

2018 ANSTÄLLDA I OLIKA BRANSCHER 16-74 ÅR

	Dagbefolk.		Nattbefolkning	
	Antal	Antal	%	% Gbg
Vård & sociala tjänster	1 122	753	18,7	14,6
Utbildning	592	456	11,3	10,4
Transport & magasinering	347	356	8,8	5,6
Handel	320	388	9,6	11,5
Kulturella & pers. tjänster	265	167	4,1	4,6
Offentlig förv. & försvar	195	142	3,5	5,8
Företagstjänster	128	581	14,4	16,4
Fastighetsverksamhet	115	48	1,2	1,8
Hotell & restaurang	78	215	5,3	4,4
Tillverkning & utvinning	71	561	13,9	11,7
Energi & miljö	65	30	0,7	0,7
Byggverksamhet	55	170	4,2	4,7
Finans & försäkring	10	1,5
Info. & kommunikation	9	78	1,9	5,4
Okänd verksamhet	..	65	1,6	0,7
Jord-, skogsbruk & fiske	0,2
Totalt	3 380	4 033		

51,6%

BOSTÄDER
BYGGDA 1971 -80

BYGGNADSÅR I 10 - ÅRSINTERVALL 2019
(exkl specialbostäder och uppgift saknas)

År	Småhus	Flerbostad	Totalt	%	% Gbg
- 1940	42	0	42	1,0	18,8
41 - 50	6	0	6	0,1	8,7
51 - 60	18	3	21	0,5	13,3
61 - 70	65	281	346	8,2	21,8
71 - 80	196	1 977	2 173	51,6	12,4
81 - 90	479	354	833	19,8	4,5
91 - 00	0	273	273	6,5	3,0
01 - 10	91	64	155	3,7	4,3
11 -	33	124	157	3,7	6,8

ANDEL SMÅHUS JÄMFÖRT MED GÖTEBORG 2019

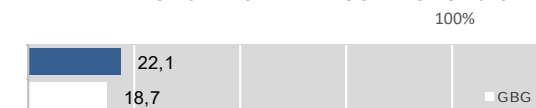

ANTAL BOSTÄDER EFTER AREA 2019

Kvm	Småhus	Flerbostad	Totalt	%	% Gbg
-40	11	303	314	7,5	14,7
41-60	3	668	671	15,9	24,3
61-80	33	1 260	1 293	30,7	27,8
81-100	132	815	947	22,5	13,8
101-120	185	238	423	10,0	7,5
121-	566	0	566	13,4	12,0
Totalt	930	3 284	4 214		

ÄGARKATEGORI 2019

	Småhus	Flerbostad	Totalt	%	% Gbg
Hyresrätt	127	2 186	2 313	54,9	53,6
Allmännyttan	112	1 977	2 089	49,6	26,2
Övriga	15	209	224	5,3	27,4
Bostadsrätt	108	1 098	1 206	28,6	29,1
Äganderätt	696	0	696	16,5	17,3
Tot. bostäder	931	3 284	4 215		

NYBYGGNATION - FÄRDIGSTÄLLDA BOSTÄDER

	2015	2016	2017	2018	2019
Småhus	1	1	11	14	50
Flerbostadshus	0	0	0	0	204
Totalt	1	1	11	14	254

18 828

FOLKMÄNGD 2019

BEFOLKNING EFTER ÅLDER 2019

Ålder	Kvinnor	Män	Samtliga	%
0	136	131	267	1,4
1 - 5	791	798	1 589	8,4
6	154	158	312	1,7
7 - 9	453	416	869	4,6
10 - 12	432	438	870	4,6
13 - 15	416	410	826	4,4
16 - 18	464	403	867	4,6
19 - 24	943	1 079	2 022	10,7
25 - 29	792	781	1 573	8,4
30 - 44	1 900	2 093	3 993	21,2
45 - 64	1 865	1 907	3 772	20,0
65 - 74	603	558	1 161	6,2
75 - 84	280	272	552	2,9
85-	96	59	155	0,8
Samtliga	9 325	9 503	18 828	100

ÅLDERSSTRUKTUR JÄMFÖRT MED GÖTEBORG

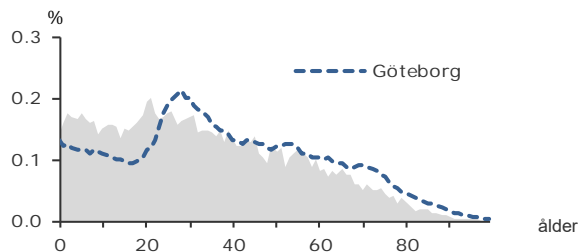

- 75

BEFOLKNINGS-
FÖRÄNDRING 2019

FÖRÄNDRING 2019

Nettoflytt	-290
Födelseöverskott	180
Födda	267
Döda	87
Totalt*	-75

FÖRÄNDRING 2016 - 2019

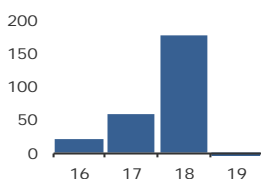

* Inklusive justering.

3,0

PERSONER I SNITT
PER HUSHÅLL 2019

HUSHÅLL 2019

Personer i hushållet	Antal hushåll	%	% Gbg
1 person	1 946	30,8	43,8
2 personer	1 369	21,7	27,6
3 personer	879	13,9	11,8
4 personer	802	12,7	10,5
5+ personer	1 316	20,8	6,3
Totalt antal hushåll	6 312		100,0
Barnhushåll			
	2 373	37,6	23,6
(barnen under 18 år)			
Hushåll med 3 barn eller fler	763	12,1	3,6
Ensamstående med barn	604	9,6	4,7

58,6%

ANDEL FÖDDA I
UTLANDET

UTRIKES FÖDDA EFTER HDI OCH TID I SVERIGE

HDI-kategorier	-4 år	5-9 år	10- år
Låg + Medel + Okänt	1 295	1 632	4 113
Hög + Mycket hög	500	556	2 886
Totalt	1 795	2 188	6 999

VANLIGASTE FÖDELSELÄNDERNA I Gbg 2019

Födelseland	Antal	%	% Gbg
Iran	378	2,0	2,2
Irak	2 025	10,8	2,2
Somalia	1 708	9,1	1,6
Syrien	973	5,2	1,4
Bosnien - Hercegovina	554	2,9	1,2
Indien	105	0,6	1,1
Polen	212	1,1	1,0
Finland	174	0,9	1,0
Jugoslavien	336	1,8	1,0
Turkiet	359	1,9	0,9
Övriga länder	4 210	22,4	13,8
Totalt	11 034	58,6	27,5

ANDEL UTL. BAKGRUND 2019 JÄMFÖRT MED Gbg

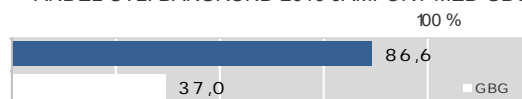

193 600 kr

MEDELINKOMST
2018

INKOMSTFÖRD. 2018 JÄMFÖRT MED Gbg 20-64 ÅR

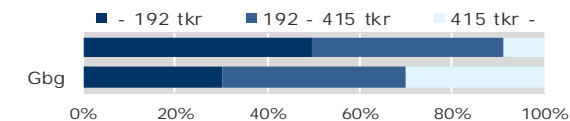

MEDELINKOMST 2018 (kr)

Ålder	Kvinnor	Män	Samtliga
20 - 24	129 000	166 800	149 100
25 - 29	160 100	224 400	192 900
30 - 44	169 600	246 800	209 800
45 - 64	193 800	236 200	215 200
65 -	133 300	177 000	153 900
20 och äldre	165 100	221 100	193 600

BILINNEHAV 2019 JÄMFÖRT MED GÖTEBORG

Antal bilar per 1 000 personer

860
PERSONER I
LÅNGTIDSBEROENDE
2018

PERSONER MED UTBETALT EKONOMISKT BISTÅND

	2016	2017	2018
Personer med registrerat bistånd	2 164	1 912	1 665
- varav i minst 10 månader	1 106	977	860

OHÅLSOTAL 2019 JÄMFÖRT MED GÖTEBORG

Antal ersatta dagar per person



OHÅLSOTAL, ERSATTA DAGAR PER PERSON 2019

	Kvinnor	Män	Samtliga
Utl. bakgr.	26,9	25,4	26,1
Sv. bakgr.	49,4	36,7	43,3
Samtliga	29,3	26,4	27,8
Samtliga i Gbg	24,7	17,6	21,1

14,6%

ARBETSLÖSHET

ÖPPET ARBETSLÖSA SAMT I PROGRAM, OKT 2019

	Kvinnor	Män	Samtliga	%	% Gbg
18 - 24	64	130	194	8,4	4,6
25 - 29	94	103	197	12,2	5,0
30 - 44	380	340	720	17,9	6,4
45 - 64	304	297	601	15,9	6,0
18 - 64	842	870	1 712	14,6	5,8
Född utoml.	771	746	1 517	17,3	11,4
Född i Sve.	71	124	195	6,6	3,0

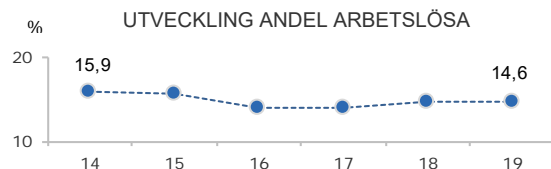

FÖRVÄRVSARBETANDE 2018

	Kvinnor	Män	Samtliga	%	% Gbg
18 - 24	528	650	1 178	50,0	55,5
25 - 29	434	555	989	63,2	74,4
30 - 44	1 019	1 473	2 492	61,9	81,1
45 - 64	934	1 068	2 002	53,1	78,3
65 - 74	45	79	124	11,1	22,1
25 - 64	2 387	3 096	5 483	58,6	78,8
Utl. Bakgr.	2 064	2 757	4 821	57,4	67,5
Sv. Bakgr.	323	339	662	68,2	86,0

14,5%

ANDEL MED EFTERGYMNASIAL
UTBILDNING 3 ÅR ELLER LÄNGRE

ANDEL (%) HÖGSTA UTBILDNINGSNIVÅ 2019

	Förgymnasial		Eftergymnasial 3 år och längre	
	%	% Gbg	%	% Gbg
18-24	34,3	21,4	3,0	7,8
25-29	20,8	7,4	15,7	37,8
30-44	30,4	9,1	16,3	43,0
45-64	35,6	12,5	12,0	29,6
65-74	37,5	19,9	11,3	26,2
25 - 64	30,9	10,2	14,5	36,6
Kvinnor	32,0	9,3	15,9	40,8
Män	29,8	11,0	13,1	32,7

62,1%

BEHÖRIGA MINST TILL
YRKESPROGRAM

GYMNASIEBEHÖRIGHET 2019

	Kvinnor	Män	Samtliga	%	% Gbg
Yrkesf.	93	71	164	62,1	80,9
ES	93	71	164	62,1	80,3
EK, HU, SA	92	67	159	60,2	79,0
NA, TE	89	68	157	59,5	78,1

0,5

SJÄLVFÖRSÖRJNINGSGRAD

ANDEL SOM ARBETAR INOM PRIVAT NÄRINGS-LIV

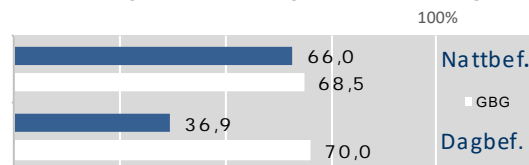

2018 ANSTÄLLDA I OLIKA BRANSCHER 16-74 år

	Dagbefolkn.		Nattbefolkning	
	Antal	Antal	%	% Gbg
Utbildning	818	707	10,4	10,4
Vård & sociala tjänster	753	1 280	18,8	14,6
Handel	297	600	8,8	11,5
Energi & miljö	260	41	0,6	0,7
Tillverkning & utvinning	221	848	12,5	11,7
Offentlig förv. & försvar	191	197	2,9	5,8
Kulturella & pers. tjänster	157	307	4,5	4,6
Transport & magasinering	120	591	8,7	5,6
Företagstjänster	107	1 059	15,6	16,4
Byggnadsverksamhet	101	196	2,9	4,7
Fastighetsverksamhet	98	73	1,1	1,8
Hotell & restaurang	69	665	9,8	4,4
Okänd verksamhet	13	114	1,7	0,7
Finans & försäkring	8	1,5
Info. & kommunikation	..	83	1,2	5,4
Jord-, skogsbruk & fiske	0,2
Totalt	3 223	6 800		

89,8%

BOSTÄDER
BYGGDA 1961 -70

BYGGNADSÅR I 10 - ÅRSINTERVALL 2019

(exkl specialbostäder och uppgift saknas)

År	Småhus	Flerbostad	Totalt	%	% Gbg
- 1940	35	2	37	0,6	18,8
41 - 50	52	0	52	0,8	8,7
51 - 60	37	0	37	0,6	13,3
61 - 70	295	5 562	5 857	89,8	21,8
71 - 80	362	0	362	5,6	12,4
81 - 90	25	0	25	0,4	4,5
91 - 00	17	0	17	0,3	3,0
01 - 10	4	0	4	0,1	4,3
11 -	3	0	3	0,0	6,8

ANDEL SMÅHUS JÄMFÖRT MED GÖTEBORG 2019



ANTAL BOSTÄDER EFTER AREA 2019

(exkl uppgift saknas)

Kvm	Småhus	Flerbostad	Totalt	%	% Gbg
-40	2	480	482	7,4	14,7
41-60	2	969	971	14,9	24,3
61-80	33	2 782	2 815	43,2	27,8
81-100	49	1 110	1 159	17,8	13,8
101-120	273	337	610	9,4	7,5
121-	469	15	484	7,4	12,0
Totalt	828	5 693	6 521		

ÄGARKATEGORI 2019

	Småhus	Flerbostad	Totalt	%	% Gbg
Hyresrätt	27	5 525	5 552	85,1	53,6
Allmännyttan	0	4 612	4 612	70,7	26,2
Övriga	27	913	940	14,4	27,4
Bostadsrätt	0	168	168	2,6	29,1
Äganderätt	803	0	803	12,3	17,3
Tot. bostäder	830	5 693	6 523		

NYBYGGNATION - FÄRDIGSTÄLLDA BOSTÄDER

	2015	2016	2017	2018	2019
Småhus	0	0	0	0	0
Flerbostadshus	0	0	0	0	0
Totalt	0	0	0	0	0

17 894

FOLKMÄNGD 2019

BEFOLKNING EFTER ÅLDER 2019

Ålder	Kvinnor	Män	Samtliga	%
0	188	161	349	2,0
1 - 5	753	814	1 567	8,8
6	148	138	286	1,6
7 - 9	399	401	800	4,5
10 - 12	364	356	720	4,0
13 - 15	320	347	667	3,7
16 - 18	327	342	669	3,7
19 - 24	829	906	1 735	9,7
25 - 29	839	813	1 652	9,2
30 - 44	1 910	2 280	4 190	23,4
45 - 64	1 632	1 942	3 574	20,0
65 - 74	471	519	990	5,5
75 - 84	262	243	505	2,8
85-	131	59	190	1,1
Samtliga	8 573	9 321	17 894	100

ÅLDERSSTRUKTUR JÄMFÖRT MED GÖTEBORG

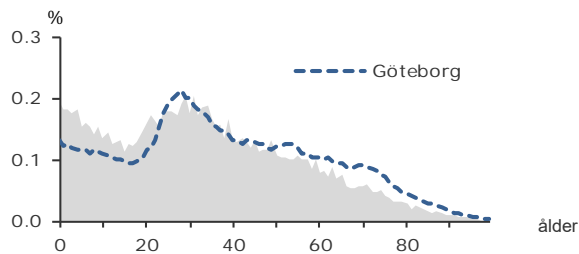

+ 354

BEFOLKNINGS-
FÖRÄNDRING 2019

FÖRÄNDRING 2019

Nettoflytt	70
Födelseöverskott	254
Födda	358
Döda	104
Totalt*	354

FÖRÄNDRING 2016 - 2019

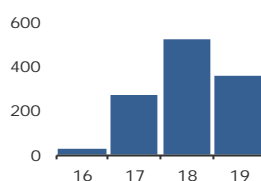

* Inklusive justering.

2,6

PERSONER I SNITT
PER HUSHÅLL 2019

HUSHÅLL 2019

Personer i hushållet	Antal hushåll	%	% Gbg
1 person	2 570	37,9	43,8
2 personer	1 496	22,1	27,6
3 personer	897	13,2	11,8
4 personer	742	11,0	10,5
5+ personer	1 069	15,8	6,3
Totalt antal hushåll	6 774		100,0
Barnhushåll			
(barnen under 18 år)	2 227	32,9	23,6
Hushåll med 3 barn eller fler	664	9,8	3,6
Ensamstående med barn	559	8,3	4,7

59,5%

ANDEL FÖDDA I
UTLANDET

UTRIKES FÖDDA EFTER HDI OCH TID I SVERIGE

HDI-kategorier	-4 år	5-9 år	10- år
Låg + Medel + Okänt	1 477	1 713	3 326
Hög + Mycket hög	805	760	2 496
Totalt	2 282	2 473	5 822

VANLIGASTE FÖDELSELÄNDERNA I GBG 2019

Födelseland	Antal	%	% Gbg
Iran	407	2,3	2,2
Irak	1 401	7,8	2,2
Somalia	1 404	7,8	1,6
Syrien	807	4,5	1,4
Bosnien - Hercegovina	723	4,0	1,2
Indien	168	0,9	1,1
Polen	327	1,8	1,0
Finland	187	1,0	1,0
Jugoslavien	350	2,0	1,0
Turkiet	113	0,6	0,9
Övriga länder	4 752	26,6	13,8
Totalt	10 639	59,5	27,5

ANDEL UTL. BAKGRUND 2019 JÄMFÖRT MED GBG

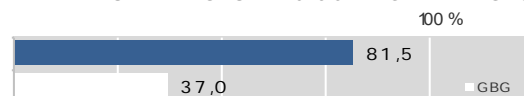

195 400 kr

MEDELINKOMST
2018

INKOMSTFÖRD. 2018 JÄMFÖRT MED GBG 20-64 ÅR

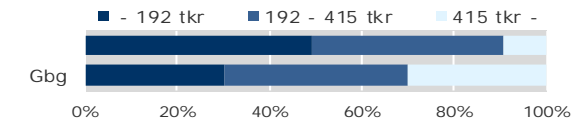

MEDELINKOMST 2018 (kr)

Ålder	Kvinnor	Män	Samtliga
20 - 24	128 300	168 200	148 600
25 - 29	152 400	233 700	193 500
30 - 44	167 600	246 600	210 500
45 - 64	186 600	239 100	215 000
65 -	140 200	175 500	157 500
20 och äldre	162 100	225 300	195 400

BILINNEHAV 2019 JÄMFÖRT MED GÖTEBORG

Antal bilar per 1 000 personer

932
PERSONER I
LÅNGTIDSBEROENDE
2018

PERSONER MED UTBETALT EKONOMISKT BISTÅND

	2016	2017	2018
Personer med registrerat bistånd	2 060	1 894	1 692
- varav i minst 10 månader	1 110	1 044	932

OHÅLSOTAL 2019 JÄMFÖRT MED GÖTEBORG

Antal ersatta dagar per person



OHÅLSOTAL, ERSATTA DAGAR PER PERSON 2019

	Kvinnor	Män	Samtliga
Utl. bakgr.	27,3	22,7	24,8
Sv. bakgr.	51,0	33,8	42,1
Samtliga	31,2	24,4	27,6
Samtliga i Gbg	24,7	17,6	21,1

13,9%

ARBETSLÖSHET

ÖPPET ARBETSLÖSA SAMT I PROGRAM, OKT 2019

	Kvinnor	Män	Samtliga	%	% Gbg
18 - 24	72	118	190	9,6	4,6
25 - 29	110	106	216	13,0	5,0
30 - 44	318	349	667	15,9	6,4
45 - 64	244	272	516	14,4	6,0
18 - 64	744	845	1 589	13,9	5,8
Född utoml.	653	740	1 393	16,3	11,4
Född i Sve.	91	105	196	6,9	3,0

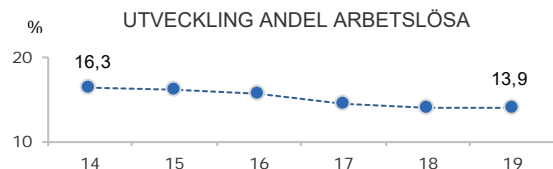

FÖRVÄRVSARBETANDE 2018

	Kvinnor	Män	Samtliga	%	% Gbg
18 - 24	452	538	990	51,3	55,5
25 - 29	432	596	1 028	63,4	74,4
30 - 44	1 009	1 576	2 585	62,3	81,1
45 - 64	767	1 118	1 885	53,9	78,3
65 - 74	39	52	91	9,5	22,1
25 - 64	2 208	3 290	5 498	59,3	78,8
Utl. Bakgr.	1 706	2 636	4 342	57,0	67,5
Sv. Bakgr.	502	654	1 156	70,0	86,0

16,3%

ANDEL MED EFTERGYMNASIAL
UTBILDNING 3 ÅR ELLER LÄNGRE

ANDEL (%) HÖGSTA UTBILDNINGSNIVÅ 2019

	Förgymnasial		Eftergymnasial	
	%	% Gbg	3 år och längre	% Gbg
18-24	30,8	21,4	3,3	7,8
25-29	20,4	7,4	16,1	37,8
30-44	25,4	9,1	19,8	43,0
45-64	30,2	12,5	12,2	29,6
65-74	34,4	19,9	9,4	26,2
25 - 64	26,3	10,2	16,3	36,6
Kvinnor	27,6	9,3	16,9	40,8
Män	25,3	11,0	15,7	32,7

58,6%

BEHÖRIGA MINST TILL
YRKESPROGRAM

GYMNASIEBEHÖRIGHET 2019

	Kvinnor	Män	Samtliga	%	% Gbg
Yrkesf.	58	68	126	58,6	80,9
ES	58	68	126	58,6	80,3
EK, HU, SA	55	63	118	54,9	79,0
NA, TE	55	60	115	53,5	78,1

0,4

SJÄLVFÖRSÖRJNINGSGRAD

ANDEL SOM ARBETAR INOM PRIVAT NÄRINGS-LIV

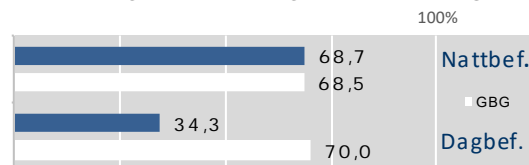

2018 ANSTÄLLDA I OLIKA BRANSCHER 16-74 år

	Dagbefolkn.		Nattbefolkning	
	Antal	Antal	%	% Gbg
Vård & sociala tjänster	937	1 183	18,0	14,6
Utbildning	663	606	9,2	10,4
Handel	202	627	9,5	11,5
Kulturella & pers. tjänster	111	253	3,8	4,6
Fastighetsverksamhet	106	96	1,5	1,8
Företags tjänster	105	1 153	17,5	16,4
Byggverksamhet	97	317	4,8	4,7
Transport & magasinering	90	687	10,4	5,6
Tillverkning & utvinning	52	651	9,9	11,7
Offentlig förv. & försvar	41	193	2,9	5,8
Hotell & restaurang	24	543	8,2	4,4
Info. & kommunikation	15	128	1,9	5,4
Energi & miljö	13	37	0,6	0,7
Okänd verksamhet	..	81	1,2	0,7
Finans & försäkring	..	24	0,4	1,5
Jord-, skogsbruk & fiske	..	5	0,1	0,2
Totalt	2 468	6 584		

80,4%

BOSTÄDER
BYGGDA 1961 -70

BYGGNADSÅR I 10 - ÅRSINTERVALL 2019

(exkl specialbostäder och uppgift saknas)

År	Småhus	Flerbostad	Totalt	%	% Gbg
- 1940	18	2	20	0,3	18,8
41 - 50	20	0	20	0,3	8,7
51 - 60	0	0	0	0,0	13,3
61 - 70	124	5 543	5 667	80,4	21,8
71 - 80	152	746	898	12,7	12,4
81 - 90	81	18	99	1,4	4,5
91 - 00	2	0	2	0,0	3,0
01 - 10	3	0	3	0,0	4,3
11 -	14	51	65	0,9	6,8

ANDEL SMÅHUS JÄMFÖRT MED GÖTEBORG 2019

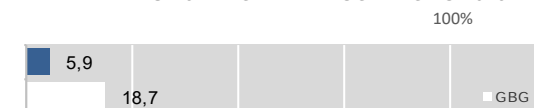

ANTAL BOSTÄDER EFTER AREA 2019

(exkl uppgift saknas)

Kvm	Småhus	Flerbostad	Totalt	%	% Gbg
-40	0	674	674	9,6	14,7
41-60	2	1 175	1 177	16,7	24,3
61-80	18	2 438	2 456	34,9	27,8
81-100	16	2 142	2 158	30,6	13,8
101-120	192	171	363	5,2	7,5
121-	186	33	219	3,1	12,0
Totalt	414	6 633	7 047		

ÄGARKATEGORI 2019

	Småhus	Flerbostad	Totalt	%	% Gbg
Hyresrätt	6	5 891	5 897	83,7	53,6
Allmännyttan	5	2 736	2 741	38,9	26,2
Övriga	1	3 155	3 156	44,8	27,4
Bostadsrätt	0	742	742	10,5	29,1
Äganderätt	408	0	408	5,8	17,3
Tot. bostäder	414	6 633	7 047		

NYBYGGNATION - FÄRDIGSTÄLLDA BOSTÄDER

	2015	2016	2017	2018	2019
Småhus	0	1	1	0	0
Flerbostadshus	0	0	0	0	13
Totalt	0	1	1	0	13

17 790

FOLKMÄNGD 2019

BEFOLKNING EFTER ÅLDER 2019

Ålder	Kvinnor	Män	Samtliga	%
0	139	142	281	1,6
1 - 5	637	648	1 285	7,2
6	112	104	216	1,2
7 - 9	309	283	592	3,3
10 - 12	267	257	524	2,9
13 - 15	248	258	506	2,8
16 - 18	193	247	440	2,5
19 - 24	665	680	1 345	7,6
25 - 29	1 036	960	1 996	11,2
30 - 44	2 130	2 444	4 574	25,7
45 - 64	1 713	1 910	3 623	20,4
65 - 74	694	625	1 319	7,4
75 - 84	436	308	744	4,2
85-	253	92	345	1,9
Samtliga	8 832	8 958	17 790	100

ÅLDERSSTRUKTUR JÄMFÖRT MED GÖTEBORG

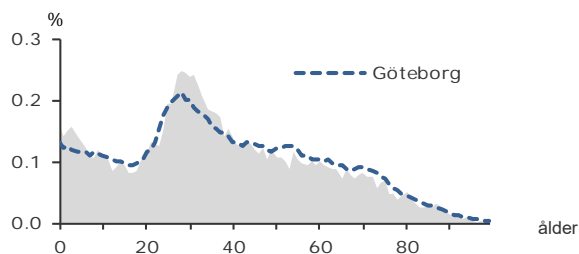

+ 456

BEFOLKNINGS-
FÖRÄNDRING 2019

FÖRÄNDRING 2019

Nettoflytt	292
Födelseöverskott	143
Födda	288
Döda	145
Totalt*	456

FÖRÄNDRING 2016 - 2019

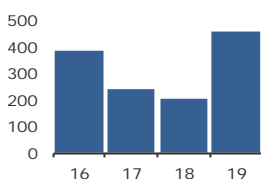

* Inklusive justering.

2,1

PERSONER I SNITT
PER HUSHÅLL 2019

HUSHÅLL 2019

Personer i hushållet	Antal hushåll	%	% Gbg
1 person	4 234	49,2	43,8
2 personer	2 089	24,3	27,6
3 personer	975	11,3	11,8
4 personer	683	7,9	10,5
5+ personer	623	7,2	6,3
Totalt antal hushåll	8 604		100,0
Barnhushåll	1 952	22,7	23,6
(barnen under 18 år)			
Hushåll med 3 barn eller fler	407	4,7	3,6
Ensamstående med barn	552	6,4	4,7

45,6%

ANDEL FÖDDA I
UTLANDET

UTRIKES FÖDDA EFTER HDI OCH TID I SVERIGE

HDI-kategorier	-4 år	5-9 år	10-år
Låg + Medel + Okänt	983	1 059	2 485
Hög + Mycket hög	560	522	2 434
Totalt	1 543	1 581	4 919

VANLIGASTE FÖDELSELÄNDERNA I Gbg 2019

Födelseland	Antal	%	% Gbg
Iran	619	3,5	2,2
Irak	998	5,6	2,2
Somalia	1 080	6,1	1,6
Syrien	455	2,6	1,4
Bosnien - Hercegovina	507	2,8	1,2
Indien	84	0,5	1,1
Polen	188	1,1	1,0
Finland	253	1,4	1,0
Jugoslavien	462	2,6	1,0
Turkiet	75	0,4	0,9
Övriga länder	3 391	19,1	13,8
Totalt	8 112	45,6	27,5

ANDEL UTL. BAKGRUND 2019 JÄMFÖRT MED Gbg

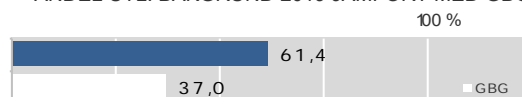

228 600 kr

MEDELINKOMST
2018

INKOMSTFÖRD. 2018 JÄMFÖRT MED Gbg 20-64 ÅR

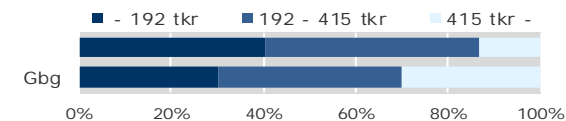

MEDELINKOMST 2018 (kr)

Ålder	Kvinnor	Män	Samtliga
20 - 24	138 800	168 500	152 600
25 - 29	189 100	242 400	214 600
30 - 44	208 900	279 800	246 600
45 - 64	246 900	283 400	266 200
65 -	166 100	213 900	186 400
20 och äldre	200 300	257 000	228 600

BILINNEHAV 2019 JÄMFÖRT MED GÖTEBORG

Antal bilar per 1 000 personer



619

PERSONER I
LÅNGTIDSBEROENDE
2018

PERSONER MED UTBETALT EKONOMISKT BISTÅND

	2016	2017	2018
Personer med registrerat bistånd	1 507	1 414	1 256
- varav i minst 10 månader	713	663	619

OHÅLSOTAL 2019 JÄMFÖRT MED GÖTEBORG

Antal ersatta dagar per person

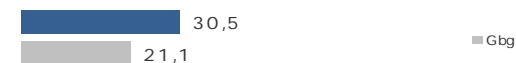

OHÅLSOTAL, ERSATTA DAGAR PER PERSON 2019

	Kvinnor	Män	Samtliga
Utl. bakgr.	28,7	22,3	25,3
Sv. bakgr.	45,9	32,7	39,2
Samtliga	35,3	26,0	30,5
Samtliga i Gbg	24,7	17,6	21,1

11,0%

ARBETSLÖSHET

ÖPPET ARBETSLÖSA SAMT I PROGRAM, OKT 2019

	Kvinnor	Män	Samtliga	%	% Gbg
18 - 24	45	85	130	9,1	4,6
25 - 29	96	95	191	9,6	5,0
30 - 44	257	270	527	11,6	6,4
45 - 64	177	253	430	11,8	6,0
18 - 64	575	703	1 278	11,0	5,8
Född utoml.	464	566	1 030	16,5	11,4
Född i Sve.	111	137	248	4,6	3,0

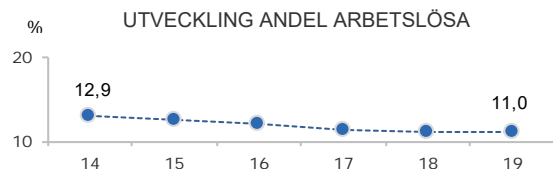

FÖRVÄRVSARBETANDE 2018

	Kvinnor	Män	Samtliga	%	% Gbg
18 - 24	384	357	741	52,8	55,5
25 - 29	688	712	1 400	70,0	74,4
30 - 44	1 339	1 744	3 083	71,0	81,1
45 - 64	986	1 203	2 189	61,7	78,3
65 - 74	65	82	147	11,0	22,1
25 - 64	3 013	3 659	6 672	67,5	78,8
Utl. Bakgr.	1 639	2 172	3 811	62,6	67,5
Sv. Bakgr.	1 374	1 487	2 861	75,2	86,0

22,6%

ANDEL MED EFTERGYMNASIAL
UTBILDNING 3 ÅR ELLER LÄNGRE

ANDEL (%) HÖGSTA UTBILDNINGSNIVÅ 2019

	Förgymnasial		Eftergymnasial	
	%	% Gbg	%	% Gbg
18-24	29,7	21,4	4,2	7,8
25-29	14,3	7,4	25,1	37,8
30-44	17,4	9,1	27,3	43,0
45-64	21,8	12,5	15,2	29,6
65-74	32,1	19,9	11,4	26,2
25 - 64	18,3	10,2	22,6	36,6
Kvinnor	17,1	9,3	26,2	40,8
Män	19,5	11,0	19,3	32,7

68,8%

BEHÖRIGA MINST TILL
YRKESPROGRAM

GYMNASIEBEHÖRIGHET 2019

	Kvinnor	Män	Samtliga	%	% Gbg
Yrkesf.	36	59	95	68,8	80,9
ES	36	59	95	68,8	80,3
EK, HU, SA	34	57	91	65,9	79,0
NA, TE	35	53	88	63,8	78,1

0,3

SJÄLVFÖRSÖRJNINGSGRAD

ANDEL SOM ARBETAR INOM PRIVAT NÄRINGS-LIV

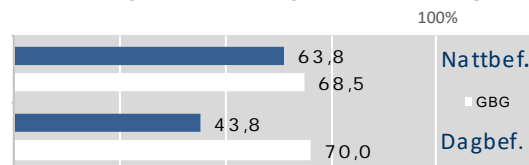

2018 ANSTÄLLDA I OLIKA BRANSCHER 16-74 år

	Dagbefolkning		Nattbefolkning	
	Antal	Antal	%	% Gbg
Vård & sociala tjänster	667	1 415	18,7	14,6
Utbildning	487	790	10,4	10,4
Kulturella & pers. tjänster	151	380	5,0	4,6
Byggsamhet	144	351	4,6	4,7
Transport & magasinering	144	632	8,3	5,6
Handel	122	660	8,7	11,5
Offentlig förv. & försvar	119	365	4,8	5,8
Företagstjänster	100	1 093	14,4	16,4
Tillverkning & utvinning	58	844	11,2	11,7
Hotell & restaurang	44	471	6,2	4,4
Fastighetsverksamhet	36	126	1,7	1,8
Info. & kommunikation	18	244	3,2	5,4
Okänd verksamhet	11	85	1,1	0,7
Jord-, skogsbruk & fiske	..	3	0,0	0,2
Energi & miljö	..	70	0,9	0,7
Finans & försäkring	..	40	0,5	1,5
Totalt	2 105	7 569		

84,5%

BOSTÄDER
BYGGDA 1951 -60

BYGGNADSÅR I 10 - ÅRSINTERVALL 2019

(exkl specialbostäder och uppgift saknas)

År	Småhus	Flerbostad	Totalt	%	% Gbg
- 1940	0	0	0	0,0	18,8
41 - 50	0	0	0	0,0	8,7
51 - 60	295	7 256	7 551	84,5	13,3
61 - 70	3	606	609	6,8	21,8
71 - 80	0	65	65	0,7	12,4
81 - 90	0	0	0	0,0	4,5
91 - 00	87	46	133	1,5	3,0
01 - 10	148	0	148	1,7	4,3
11 -	47	219	266	3,0	6,8

ANDEL SMÅHUS JÄMFÖRT MED GÖTEBORG 2019

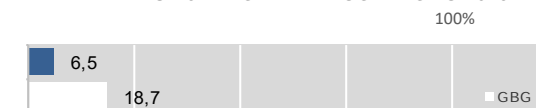

ANTAL BOSTÄDER EFTER AREA 2019

(exkl uppgift saknas)

Kvm	Småhus	Flerbostad	Totalt	%	% Gbg
-40	11	664	675	7,6	14,7
41-60	2	4 391	4 393	49,1	24,3
61-80	56	2 842	2 898	32,4	27,8
81-100	108	314	422	4,7	13,8
101-120	217	134	351	3,9	7,5
121-	186	15	201	2,2	12,0
Totalt	580	8 360	8 940		

ÄGARKATEGORI 2019

	Småhus	Flerbostad	Totalt	%	% Gbg
Hyresrätt	4	7 023	7 027	78,6	53,6
Allmännyttan	2	5 439	5 441	60,9	26,2
Övriga	2	1 584	1 586	17,7	27,4
Bostadsrätt	139	1 337	1 476	16,5	29,1
Äganderätt	437	0	437	4,9	17,3
Tot. bostäder	580	8 360	8 940		

NYBYGGNATION - FÄRDIGSTÄLLDA BOSTÄDER

	2015	2016	2017	2018	2019
Småhus	0	51	0	36	0
Flerbostadshus	27	8	0	0	203
Totalt	27	59	0	36	203

16 064

FOLKMÄNGD 2019

BEFOLKNING EFTER ÅLDER 2019

Ålder	Kvinnor	Män	Samtliga	%
0	95	117	212	1,3
1 - 5	471	509	980	6,1
6	102	91	193	1,2
7 - 9	284	263	547	3,4
10 - 12	253	247	500	3,1
13 - 15	230	260	490	3,1
16 - 18	231	229	460	2,9
19 - 24	786	672	1 458	9,1
25 - 29	1 049	895	1 944	12,1
30 - 44	1 987	2 153	4 140	25,8
45 - 64	1 581	1 753	3 334	20,8
65 - 74	479	467	946	5,9
75 - 84	314	247	561	3,5
85-	197	102	299	1,9
Samtliga	8 059	8 005	16 064	100

ÅLDERSSTRUKTUR JÄMFÖRT MED GÖTEBORG

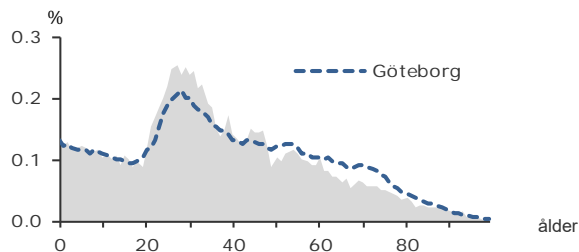

+ 317

BEFOLKNINGS-
FÖRÄNDRING 2019

FÖRÄNDRING 2019

Nettoflytt	203
Födelseöverskott	107
Födda	214
Döda	107
Totalt*	317

FÖRÄNDRING 2016 - 2019

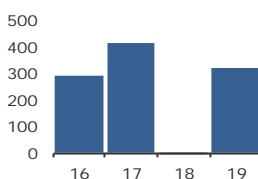

* Inklusive justering.

2,1

PERSONER I SNITT
PER HUSHÅLL 2019

HUSHÅLL 2019

Personer i hushållet	Antal hushåll	%	% Gbg
1 person	3 365	44,1	43,8
2 personer	2 110	27,6	27,6
3 personer	861	11,3	11,8
4 personer	872	11,4	10,5
5+ personer	424	5,6	6,3
Totalt antal hushåll	7 632		100,0
Barnhushåll	1 835	24,0	23,6
(barnen under 18 år)			
Hushåll med 3 barn eller fler	245	3,2	3,6
Ensamstående med barn	316	4,1	4,7

25,6%

ANDEL FÖDDA I
UTLANDET

UTRIKES FÖDDA EFTER HDI OCH TID I SVERIGE

HDI-kategorier	-4 år	5-9 år	10- år
Låg + Medel + Okänt	325	237	944
Hög + Mycket hög	497	351	1 737
Totalt	822	588	2 681

VANLIGASTE FÖDELSELÄNDERNA I GBG 2019

Födelseland	Antal	%	% Gbg
Iran	368	2,3	2,2
Irak	282	1,8	2,2
Somalia	144	0,9	1,6
Syrien	148	0,9	1,4
Bosnien - Hercegovina	278	1,7	1,2
Indien	148	0,9	1,1
Polen	149	0,9	1,0
Finland	163	1,0	1,0
Jugoslavien	317	2,0	1,0
Turkiet	63	0,4	0,9
Övriga länder	2 055	12,8	13,8
Totalt	4 115	25,6	27,5

ANDEL UTL. BAKGRUND 2019 JÄMFÖRT MED GBG



295 500 kr

MEDELINKOMST
2018

INKOMSTFÖRD. 2018 JÄMFÖRT MED GBG 20-64 ÅR

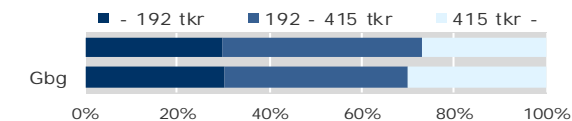

MEDELINKOMST 2018 (kr)

Ålder	Kvinnor	Män	Samtliga
20 - 24	134 000	160 200	146 000
25 - 29	223 700	274 600	248 300
30 - 44	302 900	361 100	332 800
45 - 64	348 500	395 300	373 000
65 -	201 500	276 100	235 000
20 och äldre	265 600	325 900	295 500

BILINNEHAV 2019 JÄMFÖRT MED GÖTEBORG

Antal bilar per 1 000 personer



206

PERSONER I
LÅNGTIDSBEROENDE
2018

PERSONER MED UTBETALT EKONOMISKT BISTÅND

	2016	2017	2018
Personer med registrerat bistånd	454	485	400
- varav i minst 10 månader	260	236	206

OHÅLSOTAL 2019 JÄMFÖRT MED GÖTEBORG

Antal ersatta dagar per person



OHÅLSOTAL, ERSATTA DAGAR PER PERSON 2019

	Kvinnor	Män	Samtliga
Utl. bakgr.	21,0	22,1	21,6
Sv. bakgr.	19,5	12,7	16,1
Samtliga	20,0	16,3	18,1
Samtliga i Gbg	24,7	17,6	21,1

M07 Gamlestaden och Utby

4,8%

ARBETSLÖSHET

ÖPPET ARBETSLÖSA SAMT I PROGRAM, OKT 2019

	Kvinnor	Män	Samtliga	%	% Gbg
18 - 24	19	39	58	3,7	4,6
25 - 29	46	36	82	4,2	5,0
30 - 44	103	108	211	5,1	6,4
45 - 64	77	96	173	5,2	6,0
18 - 64	245	279	524	4,8	5,8
Född utoml.	151	162	313	9,6	11,4
Född i Sve.	94	117	211	2,7	3,0

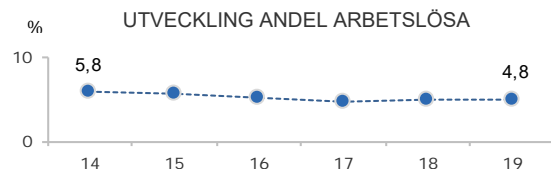

FÖRVÄRVSARBETANDE 2018

	Kvinnor	Män	Samtliga	%	% Gbg
18 - 24	476	415	891	55,4	55,5
25 - 29	755	767	1 522	78,2	74,4
30 - 44	1 623	1 752	3 375	84,7	81,1
45 - 64	1 243	1 328	2 571	79,8	78,3
65 - 74	83	88	171	18,1	22,1
25 - 64	3 621	3 847	7 468	81,6	78,8
Utl. Bakgr.	1 211	1 300	2 511	72,3	67,5
Sv. Bakgr.	2 410	2 547	4 957	87,3	86,0

38,3%

ANDEL MED EFTERGYMNASIAL
UTBILDNING 3 ÅR ELLER LÄNGRE

ANDEL (%) HÖGSTA UTBILDNINGSNIVÅ 2019

	Förgymnasial		Eftergymnasial	
	%	% Gbg	%	% Gbg
18-24	17,2	21,4	10,3	7,8
25-29	4,8	7,4	42,2	37,8
30-44	6,1	9,1	45,9	43,0
45-64	12,3	12,5	26,6	29,6
65-74	26,7	19,9	16,6	26,2
25 - 64	8,0	10,2	38,3	36,6
Kvinnor	6,7	9,3	44,2	40,8
Män	9,3	11,0	32,7	32,7

80,4%

BEHÖRIGA MINST TILL
YRKESPROGRAM

GYMNASIEBEHÖRIGHET 2019

	Kvinnor	Män	Samtliga	%	% Gbg
Yrkesf.	61	66	127	80,4	80,9
ES	61	65	126	79,7	80,3
EK, HU, SA	59	65	124	78,5	79,0
NA, TE	58	64	122	77,2	78,1

1,4

SJÄLVFÖRSÖRJNINGSGRAD

ANDEL SOM ARBETAR INOM PRIVAT NÄRINGS-LIV

	Antal	%	% Gbg
Nattbef.	65,1		
Dagbef.	68,5		
	68,1		
	70,0		

2018 ANSTÄLLDA I OLIKA BRANSCHER 16-74 år

	Dagbefolkn.		Nattbefolkning	
	Antal	Antal	%	% Gbg
Tillverkning & utvinning	3 430	937	11,0	11,7
Företagstjänster	1 977	1 256	14,7	16,4
Handel	1 362	1 035	12,1	11,5
Byggverksamhet	1 124	419	4,9	4,7
Offentlig förv. & försvar	1 077	559	6,5	5,8
Utbildning	844	1 036	12,1	10,4
Transport & magasinering	658	429	5,0	5,6
Vård & sociala tjänster	564	1 302	15,2	14,6
Kulturella & pers. tjänster	436	436	5,1	4,6
Energi & miljö	291	73	0,9	0,7
Info. & kommunikation	193	425	5,0	5,4
Hotell & restaurang	187	323	3,8	4,4
Fastighetsverksamhet	162	133	1,6	1,8
Jord-, skogsbruk & fiske	35	9	0,1	0,2
Finans & försäkring	29	117	1,4	1,5
Okänd verksamhet	10	50	0,6	0,7
Totalt	12 379	8 539		

34,0%

BOSTÄDER
BYGGDA 1941 -50

BYGGNADSÅR I 10 - ÅRSINTERVALL 2019

(exkl specialbostäder och uppgift saknas)

År	Småhus	Flerbostad	Totalt	%	% Gbg
- 1940	357	1 205	1 562	19,5	18,8
41 - 50	964	1 761	2 725	34,0	8,7
51 - 60	45	813	858	10,7	13,3
61 - 70	265	0	265	3,3	21,8
71 - 80	38	48	86	1,1	12,4
81 - 90	12	21	33	0,4	4,5
91 - 00	3	38	41	0,5	3,0
01 - 10	59	99	158	2,0	4,3
11 -	5	1 327	1 332	16,6	6,8

ANDEL SMÅHUS JÄMFÖRT MED GÖTEBORG 2019

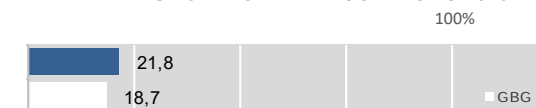

ANTAL BOSTÄDER EFTER AREA 2019

(exkl uppgift saknas)

Kvm	Småhus	Flerbostad	Totalt	%	% Gbg
-40	1	1 374	1 375	17,2	14,7
41-60	231	2 721	2 952	36,9	24,3
61-80	570	1 371	1 941	24,2	27,8
81-100	436	698	1 134	14,2	13,8
101-120	202	77	279	3,5	7,5
121-	309	20	329	4,1	12,0
Totalt	1 749	6 261	8 010		

ÄGARKATEGORI 2019

	Småhus	Flerbostad	Totalt	%	% Gbg
Hyresrätt	32	3 846	3 878	48,4	53,6
Allmännyttan	2	1 871	1 873	23,4	26,2
Övriga	30	1 975	2 005	25,0	27,4
Bostadsrätt	23	2 415	2 438	30,4	29,1
Äganderätt	1 696	0	1 696	21,2	17,3
Tot. bostäder	1 751	6 261	8 012		

NYBYGGNATION - FÄRDIGSTÄLLDA BOSTÄDER

	2015	2016	2017	2018	2019
Småhus	0	1	0	1	0
Flerbostadshus	180	224	65	0	234
Totalt	180	225	65	1	234

22 403

FOLKMÄNGD 2019

BEFOLKNING EFTER ÅLDER 2019

Ålder	Kvinnor	Män	Samtliga	%
0	131	138	269	1,2
1 - 5	632	599	1 231	5,5
6	119	91	210	0,9
7 - 9	307	344	651	2,9
10 - 12	278	311	589	2,6
13 - 15	261	292	553	2,5
16 - 18	260	254	514	2,3
19 - 24	820	936	1 756	7,8
25 - 29	1 351	1 407	2 758	12,3
30 - 44	2 663	2 894	5 557	24,8
45 - 64	2 405	2 339	4 744	21,2
65 - 74	1 031	826	1 857	8,3
75 - 84	640	440	1 080	4,8
85-	454	180	634	2,8
Samtliga	11 352	11 051	22 403	100

ÅLDERSSTRUKTUR JÄMFÖRT MED GÖTEBORG

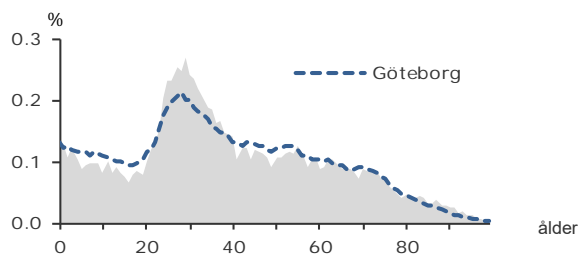

+ 167

BEFOLKNINGS-
FÖRÄNDRING 2019

FÖRÄNDRING 2019

Nettoflytt	58
Födelseöverskott	100
Födda	296
Döda	196
Totalt*	167

FÖRÄNDRING 2016 - 2019

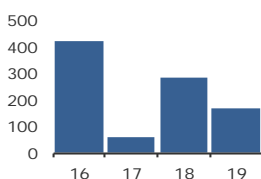

* Inklusive justering.

1,9

PERSONER I SNITT
PER HUSHÅLL 2019

HUSHÅLL 2019

Personer i hushållet	Antal hushåll	%	% Gbg
1 person	5 776	49,3	43,8
2 personer	3 249	27,7	27,6
3 personer	1 301	11,1	11,8
4 personer	972	8,3	10,5
5+ personer	418	3,6	6,3
Totalt antal hushåll	11 716		100,0
Barnhushåll	2 344	20,0	23,6
(barnen under 18 år)			
Hushåll med 3 barn eller fler	249	2,1	3,6
Ensamstående med barn	542	4,6	4,7

21,5%

ANDEL FÖDDA I
UTLANDET

UTRIKES FÖDDA EFTER HDI OCH TID I SVERIGE

HDI-kategorier	-4 år	5-9 år	10- år
Låg + Medel + Okänt	620	292	647
Hög + Mycket hög	658	495	2 067
Totalt	1 278	787	2 714

VANLIGASTE FÖDELSELÄNDERNA I Gbg 2019

Födelseland	Antal	%	% Gbg
Iran	641	2,9	2,2
Irak	186	0,8	2,2
Somalia	92	0,4	1,6
Syrien	158	0,7	1,4
Bosnien - Hercegovina	146	0,7	1,2
Indien	389	1,7	1,1
Polen	166	0,7	1,0
Finland	223	1,0	1,0
Jugoslavien	133	0,6	1,0
Turkiet	82	0,4	0,9
Övriga länder	2 601	11,6	13,8
Totalt	4 817	21,5	27,5

ANDEL UTL. BAKGRUND 2019 JÄMFÖRT MED Gbg

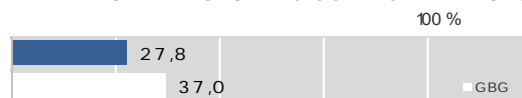

305 900 kr

MEDELINKOMST
2018

INKOMSTFÖRD. 2018 JÄMFÖRT MED Gbg 20-64 ÅR

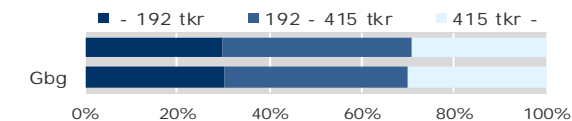

MEDELINKOMST 2018 (kr)

Ålder	Kvinnor	Män	Samtliga
20 - 24	140 900	144 900	143 000
25 - 29	231 900	256 600	244 500
30 - 44	305 100	370 600	339 100
45 - 64	368 700	432 900	400 400
65 -	221 800	306 100	256 000
20 och äldre	277 500	335 500	305 900

BILINNEHAV 2019 JÄMFÖRT MED GÖTEBORG

Antal bilar per 1 000 personer



221

PERSONER I
LÅNGTIDSBEROENDE
2018

PERSONER MED UTBETALT EKONOMISKT BISTÅND

	2016	2017	2018
Personer med registrerat bistånd	556	546	508
- varav i minst 10 månader	258	238	221

OHÅLSOTAL 2019 JÄMFÖRT MED GÖTEBORG

Antal ersatta dagar per person



OHÅLSOTAL, ERSATTA DAGAR PER PERSON 2019

	Kvinnor	Män	Samtliga
Utl. bakgr.	27,9	21,3	24,4
Sv. bakgr.	28,0	17,7	22,9
Samtliga	28,0	18,9	23,3
Samtliga i Gbg	24,7	17,6	21,1

4,5%

ARBETSLÖSHET

ÖPPET ARBETSLÖSA SAMT I PROGRAM, OKT 2019

	Kvinnor	Män	Samtliga	%	% Gbg
18 - 24	26	64	90	4,7	4,6
25 - 29	48	58	106	3,8	5,0
30 - 44	129	123	252	4,5	6,4
45 - 64	102	122	224	4,7	6,0
18 - 64	305	367	672	4,5	5,8
Född utoml.	169	200	369	9,3	11,4
Född i Sve.	136	167	303	2,7	3,0

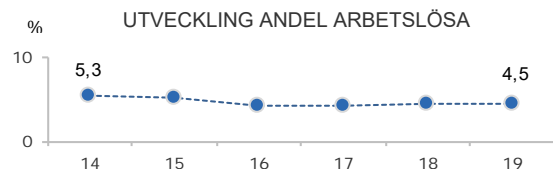

FÖRVÄRVSARBETANDE 2018

	Kvinnor	Män	Samtliga	%	% Gbg
18 - 24	560	562	1 122	54,5	55,5
25 - 29	1 010	1 020	2 030	74,4	74,4
30 - 44	2 131	2 326	4 457	83,0	81,1
45 - 64	1 905	1 842	3 747	80,0	78,3
65 - 74	217	215	432	23,3	22,1
25 - 64	5 046	5 188	10 234	80,1	78,8
Utl. Bakgr.	1 217	1 383	2 600	66,5	67,5
Sv. Bakgr.	3 829	3 805	7 634	86,0	86,0

41,7%

ANDEL MED EFTERGYMNASIAL
UTBILDNING 3 ÅR ELLER LÄNGRE

ANDEL (%) HÖGSTA UTBILDNINGSNIVÅ 2019

	Förgymnasial		Eftergymnasial	
	%	% Gbg	%	% Gbg
18-24	18,9	21,4	9,1	7,8
25-29	4,9	7,4	43,2	37,8
30-44	5,6	9,1	48,7	43,0
45-64	9,7	12,5	32,6	29,6
65-74	16,9	19,9	28,3	26,2
25 - 64	7,0	10,2	41,7	36,6
Kvinnor	6,0	9,3	46,5	40,8
Män	7,9	11,0	37,1	32,7

83,8%

BEHÖRIGA MINST TILL
YRKESPROGRAM

GYMNASIEBEHÖRIGHET 2019

	Kvinnor	Män	Samtliga	%	% Gbg
Yrkesf.	67	57	124	83,8	80,9
ES	67	56	123	83,1	80,3
EK, HU, SA	66	54	120	81,1	79,0
NA, TE	65	56	121	81,8	78,1

1,5

SJÄLVFÖRSÖRJNINGSGRAD

ANDEL SOM ARBETAR INOM PRIVAT NÄRINGSLIV

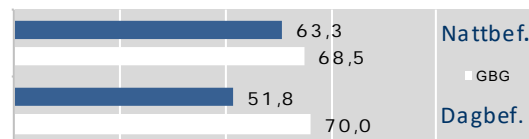

2018 ANSTÄLLDA I OLIKA BRANSCHER 16-74 ÅR

	Dagbefolk.		Nattbefolkning	
	Antal	Antal	%	% Gbg
Vård & sociala tjänster	7 622	1 964	16,6	14,6
Tillverkning & utvinning	2 237	1 021	8,6	11,7
Företagstjänster	2 124	1 777	15,1	16,4
Handel	1 826	1 356	11,5	11,5
Utbildning	836	1 396	11,8	10,4
Kulturella & pers. tjänster	562	590	5,0	4,6
Transport & magasinering	525	644	5,5	5,6
Byggverksamhet	480	579	4,9	4,7
Info. & kommunikation	420	647	5,5	5,4
Hotell & restaurang	348	473	4,0	4,4
Energi & miljö	333	86	0,7	0,7
Fastighetsverksamhet	105	214	1,8	1,8
Offentlig förv. & försvar	58	822	7,0	5,8
Finans & försäkring	48	157	1,3	1,5
Okänd verksamhet	24	63	0,5	0,7
Jord-, skogsbruk & fiske	10	16	0,1	0,2
Totalt	17 558	11 805		

26,2%

BOSTÄDER
BYGGDA 1951 -60

BYGGNADSÅR I 10 - ÅRSINTERVALL 2019

(exkl specialbostäder och uppgift saknas)

År	Småhus	Flerbostad	Totalt	%	% Gbg
- 1940	458	2 048	2 506	20,0	18,8
41 - 50	43	1 022	1 065	8,5	8,7
51 - 60	437	2 847	3 284	26,2	13,3
61 - 70	298	1 847	2 145	17,1	21,8
71 - 80	4	84	88	0,7	12,4
81 - 90	0	988	988	7,9	4,5
91 - 00	59	44	103	0,8	3,0
01 - 10	3	533	536	4,3	4,3
11 -	16	372	388	3,1	6,8

ANDEL SMÅHUS JÄMFÖRT MED GÖTEBORG 2019

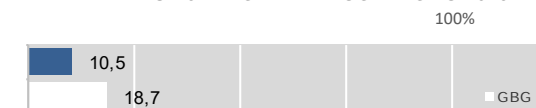

ANTAL BOSTÄDER EFTER AREA 2019

(exkl uppgift saknas)

Kvm	Småhus	Flerbostad	Totalt	%	% Gbg
-40	15	2 192	2 207	17,6	14,7
41-60	29	3 619	3 648	29,1	24,3
61-80	217	3 584	3 801	30,3	27,8
81-100	391	1 326	1 717	13,7	13,8
101-120	288	388	676	5,4	7,5
121-	376	105	481	3,8	12,0
Totalt	1 316	11 214	12 530		

ÄGARKATEGORI 2019

	Småhus	Flerbostad	Totalt	%	% Gbg
Hyresrätt	14	8 156	8 170	65,2	53,6
Allmännyttan	0	2 972	2 972	23,7	26,2
Övriga	14	5 184	5 198	41,5	27,4
Bostadsrätt	53	3 058	3 111	24,8	29,1
Äganderätt	1 251	0	1 251	10,0	17,3
Tot. bostäder	1 318	11 214	12 532		

NYBYGGNATION - FÄRDIGSTÄLLDA BOSTÄDER

	2015	2016	2017	2018	2019
Småhus	0	16	1	0	0
Flerbostadshus	0	62	0	84	123
Totalt	0	78	1	84	123

28 381

FOLKMÄNGD 2019

BEFOLKNING EFTER ÅLDER 2019

Ålder	Kvinnor	Män	Samtliga	%
0	191	225	416	1,5
1 - 5	683	673	1 356	4,8
6	123	98	221	0,8
7 - 9	305	308	613	2,2
10 - 12	298	315	613	2,2
13 - 15	298	280	578	2,0
16 - 18	291	276	567	2,0
19 - 24	1 207	1 038	2 245	7,9
25 - 29	2 419	2 091	4 510	15,9
30 - 44	3 675	3 986	7 661	27,0
45 - 64	3 054	2 932	5 986	21,1
65 - 74	1 048	1 007	2 055	7,2
75 - 84	569	442	1 011	3,6
85-	394	155	549	1,9
Samtliga	14 555	13 826	28 381	100

ÅLDERSSTRUKTUR JÄMFÖRT MED GÖTEBORG

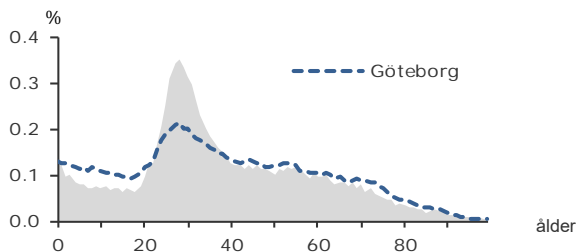

+ 138

BEFOLKNINGS-
FÖRÄNDRING 2019

FÖRÄNDRING 2019

Nettoflytt	-131
Födelseöverskott	264
Födda	462
Döda	198
Totalt*	138

FÖRÄNDRING 2016 - 2019

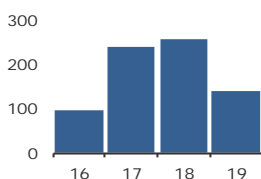

* Inklusive justering.

1,8

PERSONER I SNITT
PER HUSHÅLL 2019

HUSHÅLL 2019

Personer i hushållet	Antal hushåll	%	% Gbg
1 person	8 504	54,0	43,8
2 personer	4 186	26,6	27,6
3 personer	1 541	9,8	11,8
4 personer	1 045	6,6	10,5
5+ personer	466	3,0	6,3
Totalt antal hushåll	15 742		100,0

Barnhushåll	2 656	16,9	23,6
(barnen under 18 år)			
Hushåll med 3 barn eller fler	230	1,5	3,6
Ensamstående med barn	593	3,8	4,7

15,0%

ANDEL FÖDDA I
UTLANDET

UTRIKES FÖDDA EFTER HDI OCH TID I SVERIGE

HDI-kategorier	-4 år	5-9 år	10-år
Låg + Medel + Okänt	439	187	439
Hög + Mycket hög	857	481	1 826
Totalt	1 296	668	2 265

VANLIGASTE FÖDELSELÄNDERNA I GBG 2019

Födelseland	Antal	%	% Gbg
Iran	347	1,2	2,2
Irak	82	0,3	2,2
Somalia	101	0,4	1,6
Syrien	120	0,4	1,4
Bosnien - Hercegovina	102	0,4	1,2
Indien	197	0,7	1,1
Polen	211	0,7	1,0
Finland	232	0,8	1,0
Jugoslavien	136	0,5	1,0
Turkiet	67	0,2	0,9
Övriga länder	2 674	9,4	13,8
Totalt	4 269	15,0	27,5

ANDEL UTL. BAKGRUND 2019 JÄMFÖRT MED GBG



336 200 kr

MEDELINKOMST
2018

INKOMSTFÖRD. 2018 JÄMFÖRT MED GBG 20-64 ÅR

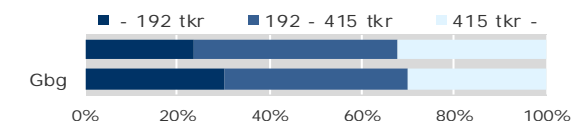

MEDELINKOMST 2018 (kr)

Ålder	Kvinnor	Män	Samtliga
20 - 24	173 800	197 700	184 600
25 - 29	264 900	305 200	283 400
30 - 44	327 900	396 300	363 600
45 - 64	396 000	459 100	427 100
65 -	238 200	339 800	282 900
20 och äldre	303 000	371 700	336 200

BILINNEHAV 2019 JÄMFÖRT MED GÖTEBORG

Antal bilar per 1 000 personer



242

PERSONER I
LÅNGTIDSBEROENDE
2018

PERSONER MED UTBETALT EKONOMISKT BISTÅND

	2016	2017	2018
Personer med registrerat bistånd	522	533	535
- varav i minst 10 månader	238	241	242

OHÅLSOTAL 2019 JÄMFÖRT MED GÖTEBORG

Antal ersatta dagar per person



OHÅLSOTAL, ERSATTA DAGAR PER PERSON 2019

	Kvinnor	Män	Samtliga
Utl. bakgr.	19,0	16,3	17,6
Sv. bakgr.	21,5	12,9	17,3
Samtliga	21,0	13,6	17,4
Samtliga i Gbg	24,7	17,6	21,1

3,4%

ARBETSLÖSHET

ÖPPET ARBETSLÖSA SAMT I PROGRAM, OKT 2019

	Kvinnor	Män	Samtliga	%	% Gbg
18 - 24	20	39	59	2,5	4,6
25 - 29	56	53	109	2,4	5,0
30 - 44	137	136	273	3,5	6,4
45 - 64	128	139	267	4,4	6,0
18 - 64	341	367	708	3,4	5,8
Född utoml.	148	128	276	8,3	11,4
Född i Sve.	193	239	432	2,5	3,0

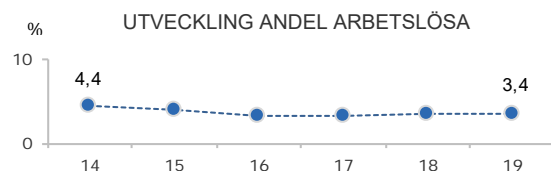

FÖRVÄRVSARBETANDE 2018

	Kvinnor	Män	Samtliga	%	% Gbg
18 - 24	939	773	1 712	67,9	55,5
25 - 29	2 061	1 771	3 832	84,4	74,4
30 - 44	3 125	3 458	6 583	87,4	81,1
45 - 64	2 551	2 418	4 969	83,1	78,3
65 - 74	251	292	543	26,9	22,1
25 - 64	7 737	7 647	15 384	85,2	78,8
Utl. Bakgr.	1 261	1 360	2 621	71,8	67,5
Sv. Bakgr.	6 476	6 287	12 763	88,7	86,0

45,0%

ANDEL MED EFTERGYMNASIAL
UTBILDNING 3 ÅR ELLER LÄNGRE

ANDEL (%) HÖGSTA UTBILDNINGSNIVÅ 2019

	Förgymnasial		Eftergymnasial	
	%	% Gbg	%	% Gbg
18-24	15,2	21,4	9,4	7,8
25-29	3,2	7,4	45,2	37,8
30-44	4,2	9,1	51,4	43,0
45-64	7,0	12,5	36,6	29,6
65-74	14,3	19,9	30,9	26,2
25 - 64	4,9	10,2	45,0	36,6
Kvinnor	3,9	9,3	50,7	40,8
Män	5,9	11,0	39,2	32,7

89,4%

BEHÖRIGA MINST TILL
YRKESPROGRAM

GYMNASIEBEHÖRIGHET 2019

	Kvinnor	Män	Samtliga	%	% Gbg
Yrkesf.	90	78	168	89,4	80,9
ES	88	78	166	88,3	80,3
EK, HU, SA	87	78	165	87,8	79,0
NA, TE	86	73	159	84,6	78,1

0,3

SJÄLVFÖRSÖRJNINGSGRAD

ANDEL SOM ARBETAR INOM PRIVAT NÄRINGS-LIV

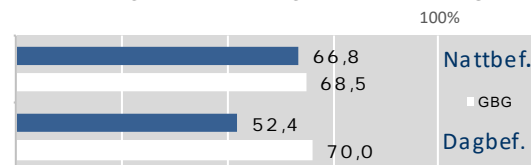

2018 ANSTÄLLDA I OLIKA BRANSCHER 16-74 år

	Dagbefolk.		Nattbefolkning	
	Antal	Antal	%	% Gbg
Vård & sociala tjänster	1 324	2 503	14,2	14,6
Utbildning	661	1 899	10,8	10,4
Offentlig förv. & försvar	572	1 290	7,3	5,8
Företagstjänster	562	3 007	17,0	16,4
Handel	538	2 258	12,8	11,5
Byggverksamhet	346	886	5,0	4,7
Kulturella & pers. tjänster	330	885	5,0	4,6
Hotell & restaurang	197	713	4,0	4,4
Fastighetsverksamhet	145	340	1,9	1,8
Info. & kommunikation	122	1 020	5,8	5,4
Tillverkning & utvinning	38	1 493	8,5	11,7
Transport & magasinering	29	816	4,6	5,6
Okänd verksamhet	20	72	0,4	0,7
Jord-, skogsbruk & fiske	13	21	0,1	0,2
Finans & försäkring	..	342	1,9	1,5
Energi & miljö	..	120	0,7	0,7
Totalt	4 909	17 665		

39,4%

BOSTÄDER
BYGGDA - 1940

BYGGNADSÅR I 10 - ÅRSINTERVALL 2019

(exkl specialbostäder och uppgift saknas)

År	Småhus	Flerbostad	Totalt	%	% Gbg
- 1940	774	5 914	6 688	39,4	18,8
41 - 50	231	4 979	5 210	30,7	8,7
51 - 60	31	1 092	1 123	6,6	13,3
61 - 70	45	1 448	1 493	8,8	21,8
71 - 80	49	763	812	4,8	12,4
81 - 90	2	191	193	1,1	4,5
91 - 00	1	268	269	1,6	3,0
01 - 10	8	96	104	0,6	4,3
11 -	16	627	643	3,8	6,8

ANDEL SMÅHUS JÄMFÖRT MED GÖTEBORG 2019

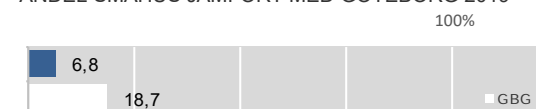

ANTAL BOSTÄDER EFTER AREA 2019

(exkl uppgift saknas)

Kvm	Småhus	Flerbostad	Totalt	%	% Gbg
-40	1	3 440	3 441	20,3	14,7
41-60	1	6 934	6 935	40,9	24,3
61-80	88	3 444	3 532	20,8	27,8
81-100	173	1 344	1 517	8,9	13,8
101-120	161	489	650	3,8	7,5
121-	729	164	893	5,3	12,0
Totalt	1 153	15 815	16 968		

ÄGARKATEGORI 2019

	Småhus	Flerbostad	Totalt	%	% Gbg
Hyresrätt	30	9 672	9 702	57,2	53,6
Allmännyttan	0	2 008	2 008	11,8	26,2
Övriga	30	7 664	7 694	45,3	27,4
Bostadsrätt	17	6 143	6 160	36,3	29,1
Äganderätt	1 110	0	1 110	6,5	17,3
Tot. bostäder	1 157	15 815	16 972		

NYBYGGNATION - FÄRDIGSTÄLLDA BOSTÄDER

	2015	2016	2017	2018	2019
Småhus	0	0	0	0	0
Flerbostadshus	0	9	37	209	72
Totalt	0	9	37	209	72

10 547

FOLKMÄNGD 2019

BEFOLKNING EFTER ÅLDER 2019

Ålder	Kvinnor	Män	Samtliga	%
0	59	65	124	1,2
1 - 5	260	310	570	5,4
6	54	46	100	0,9
7 - 9	161	153	314	3,0
10 - 12	166	171	337	3,2
13 - 15	162	152	314	3,0
16 - 18	127	182	309	2,9
19 - 24	345	360	705	6,7
25 - 29	524	444	968	9,2
30 - 44	1 090	1 048	2 138	20,3
45 - 64	1 428	1 289	2 717	25,8
65 - 74	577	564	1 141	10,8
75 - 84	320	285	605	5,7
85-	140	65	205	1,9
Samtliga	5 413	5 134	10 547	100

ÅLDERSSTRUKTUR JÄMFÖRT MED GÖTEBORG

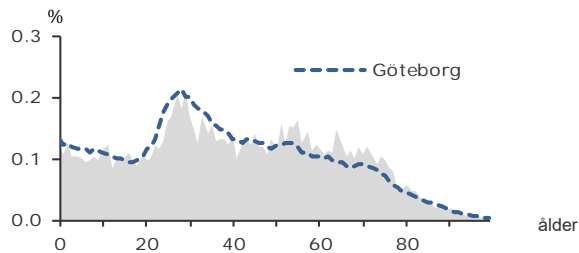

- 16

BEFOLKNINGS-
FÖRÄNDRING 2019

FÖRÄNDRING 2019

Nettoflytt	-97
Födelseöverskott	74
Födda	130
Döda	56
Totalt*	-16

FÖRÄNDRING 2016 - 2019

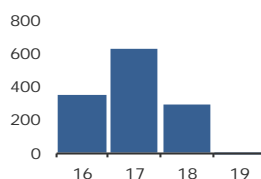

* Inklusive justering.

2,3

PERSONER I SNITT
PER HUSHÅLL 2019

HUSHÅLL 2019

Personer i hushållet	Antal hushåll	%	% Gbg
1 person	1 688	36,9	43,8
2 personer	1 396	30,5	27,6
3 personer	583	12,8	11,8
4 personer	543	11,9	10,5
5+ personer	362	7,9	6,3
Totalt antal hushåll	4 572		100,0
Barnhushåll	1 147	25,1	23,6
(barnen under 18 år)			
Hushåll med 3 barn eller fler	168	3,7	3,6
Ensamstående med barn	142	3,1	4,7

13,5%

ANDEL FÖDDA I
UTLANDET

UTRIKES FÖDDA EFTER HDI OCH TID I SVERIGE

HDI-kategorier	-4 år	5-9 år	10- år
Låg + Medel + Okänt	87	32	86
Hög + Mycket hög	437	213	549
Totalt	524	245	635

VANLIGASTE FÖDELSELÄNDERNA I GBG 2019

Födelseland	Antal	%	% Gbg
Iran	112	1,1	2,2
Irak	18	0,2	2,2
Somalia	10	0,1	1,6
Syrien	1,4
Bosnien - Hercegovina	1,2
Indien	62	0,6	1,1
Polen	56	0,5	1,0
Finland	62	0,6	1,0
Jugoslavien	20	0,2	1,0
Turkiet	18	0,2	0,9
Övriga länder	1 053	10,0	13,8
Totalt	1 422	13,5	27,5

ANDEL UTL. BAKGRUND 2019 JÄMFÖRT MED GBG

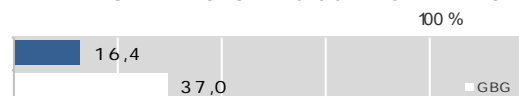

447 900 kr

MEDELINKOMST
2018

INKOMSTFÖRD. 2018 JÄMFÖRT MED GBG 20-64 ÅR

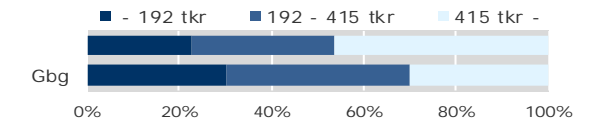

MEDELINKOMST 2018 (kr)

Ålder	Kvinnor	Män	Samtliga
20 - 24	136 300	149 600	142 800
25 - 29	236 800	293 000	263 200
30 - 44	393 700	504 100	447 900
45 - 64	495 000	752 800	616 100
65 -	304 400	525 400	407 500
20 och äldre	368 100	535 600	447 900

BILINNEHAV 2019 JÄMFÖRT MED GÖTEBORG

Antal bilar per 1 000 personer



23

PERSONER I
LÅNGTIDSBEROENDE
2018

PERSONER MED UTBETALT EKONOMISKT BISTÅND

	2016	2017	2018
Personer med registrerat bistånd	66	65	52
- varav i minst 10 månader	25	22	23

OHÅLSOTAL 2019 JÄMFÖRT MED GÖTEBORG

Antal ersatta dagar per person



OHÅLSOTAL, ERSATTA DAGAR PER PERSON 2019

	Kvinnor	Män	Samtliga
Utl. bakgr.	12,1	7,4	9,9
Sv. bakgr.	15,9	8,7	12,4
Samtliga	15,2	8,5	11,9
Samtliga i Gbg	24,7	17,6	21,1

2,2%

ARBETSLÖSHET

ÖPPET ARBETSLÖSA SAMT I PROGRAM, OKT 2019

	Kvinnor	Män	Samtliga	%	% Gbg
18 - 24	16	2,0	4,6
25 - 29	16	1,6	5,0
30 - 44	39	22	61	2,8	6,4
45 - 64	32	25	57	2,1	6,0
18 - 64	82	68	150	2,2	5,8
Född utoml.	29	20	49	4,3	11,4
Född i Sve.	53	48	101	1,8	3,0

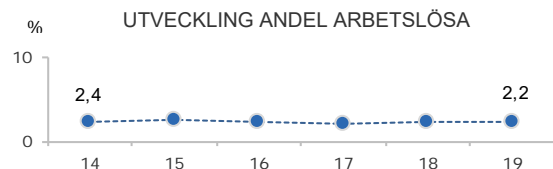

FÖRVÄRVSARBETANDE 2018

	Kvinnor	Män	Samtliga	%	% Gbg
18 - 24	254	244	498	56,3	55,5
25 - 29	385	359	744	77,6	74,4
30 - 44	937	918	1 855	87,3	81,1
45 - 64	1 265	1 149	2 414	88,8	78,3
65 - 74	167	212	379	33,2	22,1
25 - 64	2 587	2 426	5 013	86,4	78,8
Utl. Bakgr.	430	438	868	75,9	67,5
Sv. Bakgr.	2 157	1 988	4 145	88,9	86,0

53,4%

ANDEL MED EFTERGymNASIAL
UTBILDNING 3 ÅR ELLER LÄNGRE

ANDEL (%) HÖGSTA UTBILDNINGSNIVÅ 2019

	Förgymnasial		Eftergymnasial	
	%	% Gbg	%	% Gbg
18-24	15,2	21,4	9,3	7,8
25-29	1,9	7,4	49,5	37,8
30-44	2,0	9,1	60,1	43,0
45-64	3,7	12,5	49,5	29,6
65-74	6,7	19,9	53,3	26,2
25 - 64	2,8	10,2	53,4	36,6
Kvinnor	2,2	9,3	56,6	40,8
Män	3,3	11,0	49,8	32,7

95,5%

BEHÖRIGA MINST TILL
YRKESPROGRAM

GYMNASIEBEHÖRIGHET 2019

	Kvinnor	Män	Samtliga	%	% Gbg
Yrkesf.	44	62	106	95,5	80,9
ES	44	62	106	95,5	80,3
EK, HU, SA	42	61	103	92,8	79,0
NA, TE	42	62	104	93,7	78,1

0,5

SJÄLVFÖRSÖRJNINGSGRAD

ANDEL SOM ARBETAR INOM PRIVAT NÄRINGS-LIV
100%

	Antal	%	% Gbg
Nattbef.	7 2,2		
Dagbef.	68,5		
	70,0		
	70,0		

2018 ANSTÄLLDA I OLIKA BRANSCHER 16-74 år

	Dagbefolk.		Nattbefolkning	
	Antal	Antal	%	% Gbg
Företagstjänster	474	1 138	19,3	16,4
Utbildning	462	528	9,0	10,4
Vård & sociala tjänster	458	748	12,7	14,6
Byggverksamhet	267	182	3,1	4,7
Offentlig förv. & försvar	207	400	6,8	5,8
Kulturella & pers. tjänster	197	267	4,5	4,6
Handel	132	815	13,8	11,5
Hotell & restaurang	119	209	3,5	4,4
Transport & magasinering	93	207	3,5	5,6
Fastighetsverksamhet	87	163	2,8	1,8
Info. & kommunikation	75	359	6,1	5,4
Tillverkning & utvinning	38	590	10,0	11,7
Finans & försäkring	36	184	3,1	1,5
Okänd verksamhet	24	47	0,8	0,7
Jord-, skogsbruk & fiske	..	14	0,2	0,2
Energi & miljö	..	45	0,8	0,7
Totalt	2 680	5 896		

36,3%

BOSTÄDER
BYGGDA 1941 -50

BYGGNADSÅR I 10 - ÅRSINTERVALL 2019
(exkl specialbostäder och uppgift saknas)

År	Småhus	Flerbostad	Totalt	%	% Gbg
- 1940	1 008	908	1 916	39,4	18,8
41 - 50	352	1 413	1 765	36,3	8,7
51 - 60	61	81	142	2,9	13,3
61 - 70	19	3	22	0,5	21,8
71 - 80	84	0	84	1,7	12,4
81 - 90	29	0	29	0,6	4,5
91 - 00	7	55	62	1,3	3,0
01 - 10	2	76	78	1,6	4,3
11 -	50	525	575	11,8	6,8

ANDEL SMÅHUS JÄMFÖRT MED GÖTEBORG 2019

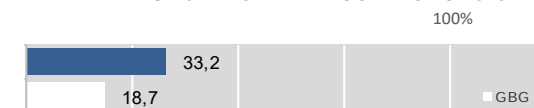

ANTAL BOSTÄDER EFTER AREA 2019

Kvm	Småhus	Flerbostad	Totalt	%	% Gbg
-40	26	501	527	10,8	14,7
41-60	7	1 106	1 113	22,9	24,3
61-80	9	758	767	15,8	27,8
81-100	108	489	597	12,3	13,8
101-120	218	232	450	9,3	7,5
121-	1 245	160	1 405	28,9	12,0
Totalt	1 613	3 246	4 859		

ÄGARKATEGORI 2019

	Småhus	Flerbostad	Totalt	%	% Gbg
Hyresrätt	45	1 731	1 776	36,6	53,6
Allmännyttan	0	219	219	4,5	26,2
Övriga	45	1 512	1 557	32,0	27,4
Bostadsrätt	28	1 515	1 543	31,8	29,1
Äganderätt	1 540	0	1 540	31,7	17,3
Tot. bostäder	1 613	3 246	4 859		

NYBYGGNATION - FÄRDIGSTÄLLDA BOSTÄDER

	2015	2016	2017	2018	2019
Småhus	0	24	24	0	0
Flerbostadshus	0	129	247	159	0
Totalt	0	153	271	159	0

25 846

FOLKMÄNGD 2019

BEFOLKNING EFTER ÅLDER 2019

Ålder	Kvinnor	Män	Samtliga	%
0	142	143	285	1,1
1 - 5	442	493	935	3,6
6	68	63	131	0,5
7 - 9	194	208	402	1,6
10 - 12	192	159	351	1,4
13 - 15	187	199	386	1,5
16 - 18	222	223	445	1,7
19 - 24	1 162	1 007	2 169	8,4
25 - 29	1 711	1 596	3 307	12,8
30 - 44	2 638	3 404	6 042	23,4
45 - 64	3 347	3 379	6 726	26,0
65 - 74	1 401	1 315	2 716	10,5
75 - 84	771	674	1 445	5,6
85-	343	163	506	2,0
Samtliga	12 820	13 026	25 846	100

ÅLDERSSTRUKTUR JÄMFÖRT MED GÖTEBORG

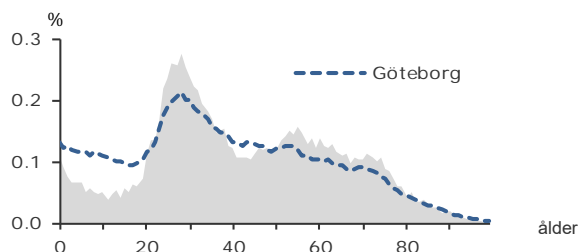

- 27

BEFOLKNINGS-
FÖRÄNDRING 2019

FÖRÄNDRING 2019

Nettoflytt	-232
Födelseöverskott	180
Födda	314
Döda	134
Totalt*	-27

FÖRÄNDRING 2016 - 2019

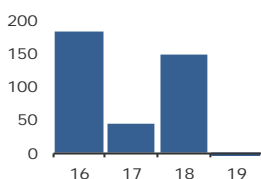

* Inklusive justering.

1,8

PERSONER I SNITT
PER HUSHÅLL 2019

HUSHÅLL 2019

Personer i hushållet	Antal hushåll	%	% Gbg
1 person	7 164	49,6	43,8
2 personer	4 697	32,5	27,6
3 personer	1 518	10,5	11,8
4 personer	748	5,2	10,5
5+ personer	313	2,2	6,3
Totalt antal hushåll	14 440		100,0

Barnhushåll	1 855	12,8	23,6
(barnen under 18 år)			
Hushåll med 3 barn eller fler	139	1,0	3,6
Ensamstående med barn	378	2,6	4,7

21,0%

ANDEL FÖDDA I
UTLANDET

UTRIKES FÖDDA EFTER HDI OCH TID I SVERIGE

HDI-kategorier	-4 år	5-9 år	10- år
Låg + Medel + Okänt	420	138	614
Hög + Mycket hög	1 082	557	2 551
Totalt	1 502	695	3 165

VANLIGASTE FÖDELSELÄNDERNA I Gbg 2019

Födelseland	Antal	%	% Gbg
Iran	753	2,9	2,2
Irak	119	0,5	2,2
Somalia	45	0,2	1,6
Syrien	124	0,5	1,4
Bosnien - Hercegovina	189	0,7	1,2
Indien	259	1,0	1,1
Polen	223	0,9	1,0
Finland	211	0,8	1,0
Jugoslavien	201	0,8	1,0
Turkiet	72	0,3	0,9
Övriga länder	3 237	12,5	13,8
Totalt	5 433	21,0	27,5

ANDEL UTL. BAKGRUND 2019 JÄMFÖRT MED Gbg



387 600 kr

MEDELINKOMST
2018

INKOMSTFÖRD. 2018 JÄMFÖRT MED Gbg 20-64 ÅR

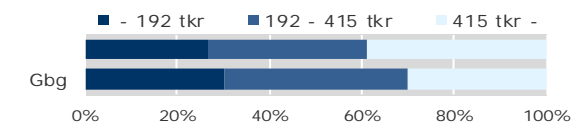

MEDELINKOMST 2018 (kr)

Ålder	Kvinnor	Män	Samtliga
20 - 24	141 400	148 200	144 400
25 - 29	254 000	306 800	280 300
30 - 44	348 400	430 800	394 300
45 - 64	434 500	585 700	510 500
65 -	307 600	477 300	386 600
20 och äldre	330 000	444 400	387 600

BILINNEHAV 2019 JÄMFÖRT MED GÖTEBORG Antal bilar per 1 000 personer



121

PERSONER I
LÅNGTIDSBEROENDE
2018

PERSONER MED UTBETALT EKONOMISKT BISTÅND

	2016	2017	2018
Personer med registrerat bistånd	313	314	279
- varav i minst 10 månader	147	126	121

OHÅLSOTAL 2019 JÄMFÖRT MED GÖTEBORG Antal ersatta dagar per person



OHÅLSOTAL, ERSATTA DAGAR PER PERSON 2019

	Kvinnor	Män	Samtliga
Utl. bakgr.	23,6	13,9	18,6
Sv. bakgr.	17,8	12,7	15,2
Samtliga	19,5	13,1	16,2
Samtliga i Gbg	24,7	17,6	21,1

3,6%

ARBETSLÖSHET

ÖPPET ARBETSLÖSA SAMT I PROGRAM, OKT 2019

	Kvinnor	Män	Samtliga	%	% Gbg
18 - 24	20	32	52	2,3	4,6
25 - 29	32	50	82	2,5	5,0
30 - 44	114	121	235	3,8	6,4
45 - 64	137	155	292	4,3	6,0
18 - 64	303	358	661	3,6	5,8
Född utoml.	153	165	318	7,3	11,4
Född i Sve.	150	193	343	2,4	3,0

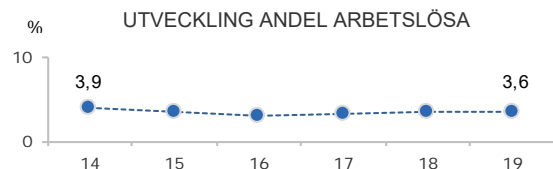

FÖRVÄRVSARBETANDE 2018

	Kvinnor	Män	Samtliga	%	% Gbg
18 - 24	796	615	1 411	59,4	55,5
25 - 29	1 344	1 306	2 650	77,8	74,4
30 - 44	2 274	2 900	5 174	84,2	81,1
45 - 64	2 695	2 746	5 441	81,9	78,3
65 - 74	367	473	840	31,1	22,1
25 - 64	6 313	6 952	13 265	81,9	78,8
Utl. Bakgr.	1 634	1 806	3 440	71,2	67,5
Sv. Bakgr.	4 679	5 146	9 825	86,5	86,0

43,5%

ANDEL MED EFTERGymNASIAL
UTBILDNING 3 ÅR ELLER LÄNGRE

ANDEL (%) HÖGSTA UTBILDNINGSNIVÅ 2019

	Förgymnasial		Eftergymnasial	
	%	% Gbg	3 år och längre	% Gbg
18-24	13,0	21,4	12,7	7,8
25-29	3,5	7,4	46,7	37,8
30-44	4,5	9,1	49,9	43,0
45-64	6,8	12,5	36,2	29,6
65-74	11,1	19,9	39,0	26,2
25 - 64	5,3	10,2	43,5	36,6
Kvinnor	4,4	9,3	46,9	40,8
Män	6,0	11,0	40,4	32,7

84,5%

BEHÖRIGA MINST TILL
YRKESPROGRAM

GYMNASIEBEHÖRIGHET 2019

	Kvinnor	Män	Samtliga	%	% Gbg
Yrkesf.	50	48	98	84,5	80,9
ES	49	47	96	82,8	80,3
EK, HU, SA	49	47	96	82,8	79,0
NA, TE	49	46	95	81,9	78,1

6,2

SJÄLVFÖRSÖRJNINGSGRAD

ANDEL SOM ARBETAR INOM PRIVAT NÄRINGS-LIV
100%

	Antal	%	% Gbg
Nattbef.	7 3,2		
	68,5		
Dagbef.	70,4		
	70,0		

2018 ANSTÄLLDA I OLIKA BRANSCHER 16-74 år

	Dagbefolk.		Nattbefolkning	
	Antal	Antal	%	% Gbg
Företagstjänster	24 647	2 947	19,0	16,4
Offentlig förv. & försvar	12 753	988	6,4	5,8
Info. & kommunikation	10 009	1 132	7,3	5,4
Handel	8 119	2 074	13,4	11,5
Hotell & restaurang	7 723	814	5,2	4,4
Kulturella & pers. tjänster	6 264	793	5,1	4,6
Utbildning	5 551	1 357	8,7	10,4
Transport & magasinering	5 232	661	4,3	5,6
Finans & försäkring	4 223	464	3,0	1,5
Vård & sociala tjänster	3 536	1 775	11,4	14,6
Fastighetsverksamhet	2 558	368	2,4	1,8
Byggverksamhet	2 448	541	3,5	4,7
Tillverkning & utvinning	1 279	1 404	9,0	11,7
Energi & miljö	1 189	96	0,6	0,7
Okänd verksamhet	43	91	0,6	0,7
Jord-, skogsbruk & fiske	40	28	0,2	0,2
Totalt	95 614	15 533		

53,8%

BOSTÄDER
BYGGDA - 1940

BYGGNADSÅR I 10 - ÅRSINTERVALL 2019
(exkl specialbostäder och uppgift saknas)

År	Småhus	Flerbostad	Totalt	%	% Gbg
- 1940	6	8 499	8 505	53,8	18,8
41 - 50	0	188	188	1,2	8,7
51 - 60	0	153	153	1,0	13,3
61 - 70	0	532	532	3,4	21,8
71 - 80	0	1 030	1 030	6,5	12,4
81 - 90	0	1 974	1 974	12,5	4,5
91 - 00	0	693	693	4,4	3,0
01 - 10	1	1 097	1 098	7,0	4,3
11 -	0	581	581	3,7	6,8

ANDEL SMÅHUS JÄMFÖRT MED GÖTEBORG 2019

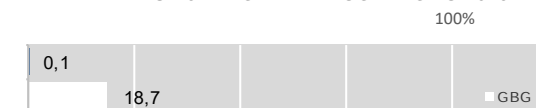

ANTAL BOSTÄDER EFTER AREA 2019

Kvm	Småhus	Flerbostad	Totalt	%	% Gbg
-40	1	2 366	2 367	15,0	14,7
41-60	1	3 578	3 579	22,7	24,3
61-80	3	3 976	3 979	25,2	27,8
81-100	1	2 475	2 476	15,7	13,8
101-120	1	1 508	1 509	9,6	7,5
121-	1	1 887	1 888	12,0	12,0
Totalt	8	15 790	15 798		

ÄGARKATEGORI 2019

	Småhus	Flerbostad	Totalt	%	% Gbg
Hyresrätt	1	8 906	8 907	56,4	53,6
Allmännyttan	0	2 514	2 514	15,9	26,2
Övriga	1	6 392	6 393	40,5	27,4
Bostadsrätt	6	6 885	6 891	43,6	29,1
Äganderätt	1	0	1	0,0	17,3
Tot. bostäder	8	15 791	15 799		

NYBYGGNATION - FÄRDIGSTÄLLDA BOSTÄDER

	2015	2016	2017	2018	2019
Småhus	0	0	0	0	0
Flerbostadshus	66	0	83	0	0
Totalt	66	0	83	0	0

38 333

FOLKMÄNGD 2019

BEFOLKNING EFTER ÅLDER 2019

Ålder	Kvinnor	Män	Samtliga	%
0	223	233	456	1,2
1 - 5	724	746	1 470	3,8
6	119	109	228	0,6
7 - 9	325	277	602	1,6
10 - 12	280	335	615	1,6
13 - 15	303	263	566	1,5
16 - 18	286	294	580	1,5
19 - 24	2 635	2 875	5 510	14,4
25 - 29	3 139	3 375	6 514	17,0
30 - 44	4 308	5 095	9 403	24,5
45 - 64	3 645	3 431	7 076	18,5
65 - 74	1 681	1 334	3 015	7,9
75 - 84	907	639	1 546	4,0
85-	549	203	752	2,0
Samtliga	19 124	19 209	38 333	100

ÅLDERSSTRUKTUR JÄMFÖRT MED GÖTEBORG

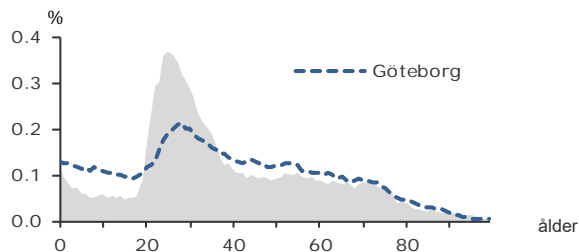

+ 1 012

BEFOLKNINGS-
FÖRÄNDRING 2019

FÖRÄNDRING 2019

FÖRÄNDRING 2016 - 2019

Nettoflytt	702
Födelseöverskott	273
Födda	504
Döda	231
Totalt*	1 012

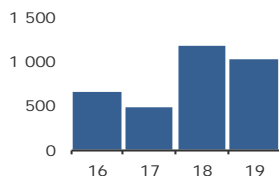

* Inklusiv justering.

1,7

PERSONER I SNITT
PER HUSHÅLL 2019

HUSHÅLL 2019

Personer i hushållet	Antal hushåll	%	% Gbg
1 person	13 280	57,8	43,8
2 personer	6 174	26,9	27,6
3 personer	2 018	8,8	11,8
4 personer	1 062	4,6	10,5
5+ personer	431	1,9	6,3
Totalt antal hushåll	22 965		100,0
Barnhushåll	2 857	12,4	23,6
(barnen under 18 år)			
Hushåll med 3 barn eller fler	229	1,0	3,6
Ensamstående med barn	686	3,0	4,7

22,2%

ANDEL FÖDDA I
UTLANDET

UTRIKES FÖDDA EFTER HDI OCH TID I SVERIGE

HDI-kategorier	-4 år	5-9 år	10- år
Låg + Medel + Okänt	954	354	861
Hög + Mycket hög	2 015	965	3 264
Totalt	2 969	1 319	4 125

VANLIGASTE FÖDELSELÄNDERNA I Gbg 2019

Födelseland	Antal	%	% Gbg
Iran	1 064	2,8	2,2
Irak	265	0,7	2,2
Somalia	80	0,2	1,6
Syrien	317	0,8	1,4
Bosnien - Hercegovina	175	0,5	1,2
Indien	500	1,3	1,1
Polen	299	0,8	1,0
Finland	309	0,8	1,0
Jugoslavien	186	0,5	1,0
Turkiet	122	0,3	0,9
Övriga länder	5 187	13,5	13,8
Totalt	8 504	22,2	27,5

ANDEL UTL. BAKGRUND 2019 JÄMFÖRT MED Gbg



298 400 kr

MEDELINKOMST
2018

INKOMSTFÖRD. 2018 JÄMFÖRT MED Gbg 20-64 ÅR

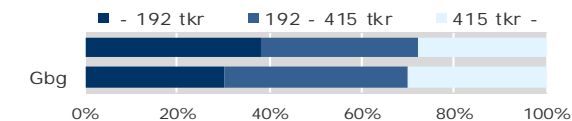

MEDELINKOMST 2018 (kr)

Ålder	Kvinnor	Män	Samtliga
20 - 24	108 300	103 700	105 900
25 - 29	221 600	235 200	228 700
30 - 44	305 700	380 500	346 100
45 - 64	403 600	470 300	435 600
65 -	256 200	370 300	302 600
20 och äldre	272 900	324 000	298 400

BILINNEHAV 2019 JÄMFÖRT MED GÖTEBORG

Antal bilar per 1 000 personer



258

PERSONER I
LÅNGTIDSBEROENDE
2018

PERSONER MED UTBETALT EKONOMISKT BISTÅND

	2016	2017	2018
Personer med registrerat bistånd	540	547	563
- varav i minst 10 månader	233	229	258

OHÅLSOTAL 2019 JÄMFÖRT MED GÖTEBORG

Antal ersatta dagar per person



OHÅLSOTAL, ERSATTA DAGAR PER PERSON 2019

	Kvinnor	Män	Samtliga
Utl. bakgr.	20,6	12,0	16,2
Sv. bakgr.	18,4	11,2	14,7
Samtliga	19,1	11,4	15,1
Samtliga i Gbg	24,7	17,6	21,1

3,5%

ARBETSLÖSHET

ÖPPET ARBETSLÖSA SAMT I PROGRAM, OKT 2019

	Kvinnor	Män	Samtliga	%	% Gbg
18 - 24	30	54	84	1,5	4,6
25 - 29	88	97	185	2,8	5,0
30 - 44	200	215	415	4,3	6,4
45 - 64	153	176	329	4,7	6,0
18 - 64	471	542	1 013	3,5	5,8
Född utoml.	239	238	477	6,6	11,4
Född i Sve.	232	304	536	2,5	3,0

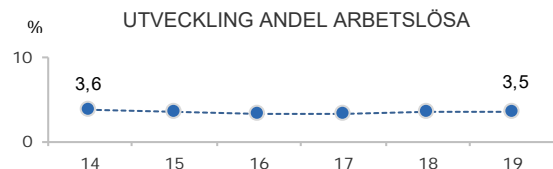

FÖRVÄRVSARBETANDE 2018

	Kvinnor	Män	Samtliga	%	% Gbg
18 - 24	1 299	1 240	2 539	46,3	55,5
25 - 29	2 196	2 306	4 502	69,9	74,4
30 - 44	3 313	4 056	7 369	81,4	81,1
45 - 64	2 955	2 659	5 614	81,4	78,3
65 - 74	427	400	827	27,3	22,1
25 - 64	8 464	9 021	17 485	78,1	78,8
Utl. Bakgr.	2 082	2 269	4 351	64,5	67,5
Sv. Bakgr.	6 382	6 752	13 134	83,9	86,0

51,4%

ANDEL MED EFTERGymNASIAL
UTBILDNING 3 ÅR ELLER LÄNGRE

ANDEL (%) HÖGSTA UTBILDNINGSNIVÅ 2019

	Förgymnasial		Eftergymnasial 3 år och längre	
	%	% Gbg	%	% Gbg
18-24	6,7	21,4	18,4	7,8
25-29	2,6	7,4	54,1	37,8
30-44	3,8	9,1	57,0	43,0
45-64	6,4	12,5	41,4	29,6
65-74	11,4	19,9	39,4	26,2
25 - 64	4,2	10,2	51,4	36,6
Kvinnor	3,5	9,3	54,4	40,8
Män	4,9	11,0	48,5	32,7

85,3%

BEHÖRIGA MINST TILL
YRKESPROGRAM

GYMNASIEBEHÖRIGHET 2019

	Kvinnor	Män	Samtliga	%	% Gbg
Yrkesf.	82	80	162	85,3	80,9
ES	82	80	162	85,3	80,3
EK, HU, SA	80	80	160	84,2	79,0
NA, TE	82	80	162	85,3	78,1

0,9

SJÄLVFÖRSÖRJNINGSGRAD

ANDEL SOM ARBETAR INOM PRIVAT NÄRINGS-LIV

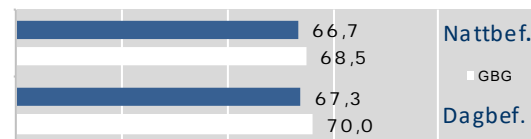

2018 ANSTÄLLDA I OLIKA BRANSCHER 16-74 år

	Dagbefolk.		Nattbefolkning	
	Antal	Antal	%	% Gbg
Utbildning	4 649	2 606	12,5	10,4
Företagstjänster	3 955	3 945	18,9	16,4
Info. & kommunikation	2 056	1 474	7,1	5,4
Vård & sociala tjänster	1 987	2 951	14,1	14,6
Handel	1 962	2 358	11,3	11,5
Offentlig förv. & försvar	818	1 327	6,4	5,8
Byggverksamhet	699	678	3,2	4,7
Fastighetsverksamhet	597	348	1,7	1,8
Hotell & restaurang	502	841	4,0	4,4
Kulturella & pers. tjänster	478	1 048	5,0	4,6
Transport & magasinering	432	809	3,9	5,6
Tillverkning & utvinning	345	1 790	8,6	11,7
Finans & försäkring	225	430	2,1	1,5
Okänd verksamhet	42	118	0,6	0,7
Jord-, skogsbruk & fiske	28	31	0,1	0,2
Energi & miljö	0	115	0,6	0,7
Totalt	18 775	20 869		

28,9%

BOSTÄDER
BYGGDA - 1940

BYGGNADSÅR I 10 - ÅRSINTERVALL 2019

(exkl specialbostäder och uppgift saknas)

År	Småhus	Flerbostad	Totalt	%	% Gbg
- 1940	269	7 126	7 395	28,9	18,8
41 - 50	18	4 244	4 262	16,6	8,7
51 - 60	45	2 623	2 668	10,4	13,3
61 - 70	45	800	845	3,3	21,8
71 - 80	33	2 411	2 444	9,5	12,4
81 - 90	19	364	383	1,5	4,5
91 - 00	8	241	249	1,0	3,0
01 - 10	2	224	226	0,9	4,3
11 -	6	1 570	1 576	6,2	6,8

ANDEL SMÅHUS JÄMFÖRT MED GÖTEBORG 2019

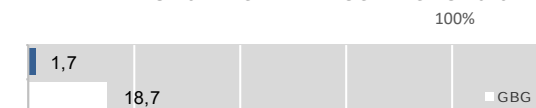

ANTAL BOSTÄDER EFTER AREA 2019

(exkl uppgift saknas)

Kvm	Småhus	Flerbostad	Totalt	%	% Gbg
-40	7	8 711	8 718	34,0	14,7
41-60	3	7 196	7 199	28,1	24,3
61-80	34	5 437	5 471	21,4	27,8
81-100	59	2 397	2 456	9,6	13,8
101-120	71	812	883	3,4	7,5
121-	270	615	885	3,5	12,0
Totalt	444	25 168	25 612		

ÄGARKATEGORI 2019

	Småhus	Flerbostad	Totalt	%	% Gbg
Hysesrätt	16	17 786	17 802	69,5	53,6
Allmännyttan	0	6 224	6 224	24,3	26,2
Övriga	16	11 562	11 578	45,2	27,4
Bostadsrätt	13	7 382	7 395	28,9	29,1
Äganderätt	416	0	416	1,6	17,3
Tot. bostäder	445	25 168	25 613		

NYBYGGNATION - FÄRDIGSTÄLLDA BOSTÄDER

	2015	2016	2017	2018	2019
Småhus	1	1	3	0	0
Flerbostadshus	219	194	140	749	608
Totalt	220	195	143	749	608

M13 Linneplatsen

21 233

FOLKMÄNGD 2019

BEFOLKNING EFTER ÅLDER 2019

Ålder	Kvinnor	Män	Samtliga	%
0	130	142	272	1,3
1 - 5	451	468	919	4,3
6	73	67	140	0,7
7 - 9	229	233	462	2,2
10 - 12	220	214	434	2,0
13 - 15	210	207	417	2,0
16 - 18	218	194	412	1,9
19 - 24	754	659	1 413	6,7
25 - 29	1 121	1 044	2 165	10,2
30 - 44	2 413	2 543	4 956	23,3
45 - 64	2 892	2 589	5 481	25,8
65 - 74	1 391	1 144	2 535	11,9
75 - 84	699	499	1 198	5,6
85-	303	126	429	2,0
Samtliga	11 104	10 129	21 233	100

ÅLDERSSTRUKTUR JÄMFÖRT MED GÖTEBORG

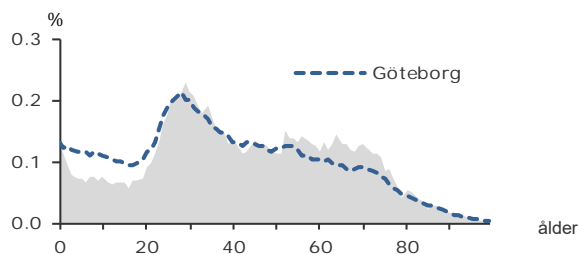

- 97

BEFOLKNINGS-
FÖRÄNDRING 2019

FÖRÄNDRING 2019

Nettoflytt	-231
Födelseöverskott	121
Födda	293
Döda	172
Totalt*	-97

FÖRÄNDRING 2016 - 2019

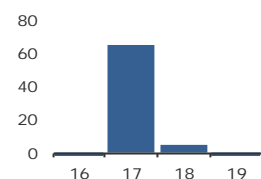

* Inklusive justering.

1,9

PERSONER I SNITT
PER HUSHÅLL 2019

HUSHÅLL 2019

Personer i hushållet	Antal hushåll	%	% Gbg
1 person	5 528	48,3	43,8
2 personer	3 602	31,5	27,6
3 personer	1 260	11,0	11,8
4 personer	783	6,8	10,5
5+ personer	280	2,4	6,3
Totalt antal hushåll	11 453		100,0
Barnhushåll	1 920	16,8	23,6
(barnen under 18 år)			
Hushåll med 3 barn eller fler	139	1,2	3,6
Ensamstående med barn	429	3,7	4,7

16,6%

ANDEL FÖDDA I
UTLANDET

UTRIKES FÖDDA EFTER HDI OCH TID I SVERIGE

HDI-kategorier	-4 år	5-9 år	10- år
Låg + Medel + Okänt	210	97	328
Hög + Mycket hög	727	351	1 762
Totalt	937	448	2 090

VANLIGASTE FÖDELSELÄNDERNA I GBG 2019

Födelseland	Antal	%	% Gbg
Iran	372	1,8	2,2
Irak	47	0,2	2,2
Somalia	35	0,2	1,6
Syrien	75	0,4	1,4
Bosnien - Hercegovina	85	0,4	1,2
Indien	136	0,6	1,1
Polen	130	0,6	1,0
Finland	203	1,0	1,0
Jugoslavien	88	0,4	1,0
Turkiet	75	0,4	0,9
Övriga länder	2 278	10,7	13,8
Totalt	3 524	16,6	27,5

ANDEL UTL. BAKGRUND 2019 JÄMFÖRT MED GBG



372 400 kr

MEDELINKOMST
2018

INKOMSTFÖRD. 2018 JÄMFÖRT MED GBG 20-64 ÅR

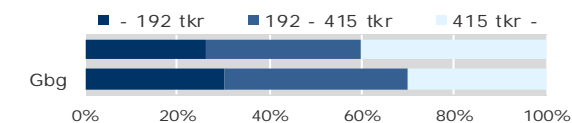

MEDELINKOMST 2018 (kr)

Ålder	Kvinnor	Män	Samtliga
20 - 24	123 900	145 700	133 900
25 - 29	248 200	268 600	258 000
30 - 44	352 800	437 700	396 800
45 - 64	427 700	544 800	482 900
65 -	278 000	411 600	334 700
20 och äldre	327 200	422 600	372 400

BILINNEHAV 2019 JÄMFÖRT MED GÖTEBORG

Antal bilar per 1 000 personer

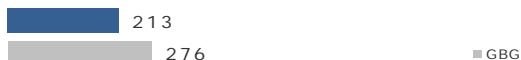

139

PERSONER I
LÅNGTIDSBEROENDE
2018

PERSONER MED UTBETALT EKONOMISKT BISTÅND

	2016	2017	2018
Personer med registrerat bistånd	319	315	284
- varav i minst 10 månader	140	149	139

OHÅLSOTAL 2019 JÄMFÖRT MED GÖTEBORG

Antal ersatta dagar per person



OHÅLSOTAL, ERSATTA DAGAR PER PERSON 2019

	Kvinnor	Män	Samtliga
Utl. bakgr.	22,0	17,5	19,8
Sv. bakgr.	20,4	15,1	17,8
Samtliga	20,8	15,7	18,3
Samtliga i Gbg	24,7	17,6	21,1

M13 Linneplatsen

3,3%

ARBETSLÖSHET

ÖPPET ARBETSLÖSA SAMT I PROGRAM, OKT 2019

	Kvinnor	Män	Samtliga	%	% Gbg
18 - 24	21	26	47	3,1	4,6
25 - 29	25	26	51	2,4	5,0
30 - 44	78	70	148	2,9	6,4
45 - 64	114	107	221	4,0	6,0
18 - 64	238	229	467	3,3	5,8
Född utoml.	86	65	151	5,6	11,4
Född i Sve.	152	164	316	2,7	3,0

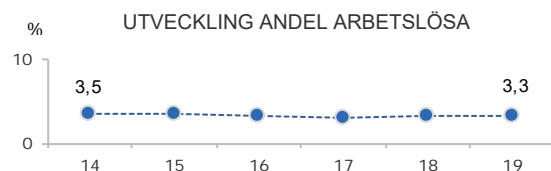

FÖRVÄRVSARBETANDE 2018

	Kvinnor	Män	Samtliga	%	% Gbg
18 - 24	464	405	869	54,0	55,5
25 - 29	892	802	1 694	75,3	74,4
30 - 44	2 095	2 277	4 372	86,4	81,1
45 - 64	2 420	2 125	4 545	83,3	78,3
65 - 74	387	387	774	31,3	22,1
25 - 64	5 407	5 204	10 611	83,1	78,8
Utl. Bakgr.	1 150	1 061	2 211	72,7	67,5
Sv. Bakgr.	4 257	4 143	8 400	86,4	86,0

49,6%

ANDEL MED EFTERGymNASIAL
UTBILDNING 3 ÅR ELLER LÄNGRE

ANDEL (%) HÖGSTA UTBILDNINGSNIVÅ 2019

	Förgymnasial		Eftergymnasial	
	%	% Gbg	%	% Gbg
18-24	17,4	21,4	9,9	7,8
25-29	3,1	7,4	48,7	37,8
30-44	3,2	9,1	57,1	43,0
45-64	5,7	12,5	43,1	29,6
65-74	9,7	19,9	43,9	26,2
25 - 64	4,3	10,2	49,6	36,6
Kvinnor	3,5	9,3	53,1	40,8
Män	5,1	11,0	45,9	32,7

90,8%

BEHÖRIGA MINST TILL
YRKESPROGRAM

GYMNASIEBEHÖRIGHET 2019

	Kvinnor	Män	Samtliga	%	% Gbg
Yrkesf.	49	59	108	90,8	80,9
ES	49	58	107	89,9	80,3
EK, HU, SA	48	58	106	89,1	79,0
NA, TE	48	58	106	89,1	78,1

1,8

SJÄLVFÖRSÖRJNINGSGRAD

ANDEL SOM ARBETAR INOM PRIVAT NÄRINGS-LIV
100%

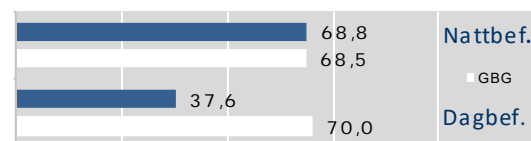

2018 ANSTÄLLDA I OLIKA BRANSCHER 16-74 år

	Dagbefolkn.		Nattbefolkning	
	Antal	Antal	%	% Gbg
Vård & sociala tjänster	9 700	1 751	14,3	14,6
Utbildning	4 050	1 308	10,7	10,4
Företagstjänster	2 097	2 314	18,8	16,4
Kulturella & pers. tjänster	1 431	764	6,2	4,6
Hotell & restaurang	1 351	475	3,9	4,4
Handel	989	1 410	11,5	11,5
Info. & kommunikation	814	895	7,3	5,4
Offentlig förv. & försvar	329	861	7,0	5,8
Fastighetsverksamhet	272	264	2,2	1,8
Tillverkning & utvinning	266	995	8,1	11,7
Finans & försäkring	102	274	2,2	1,5
Transport & magasinering	99	450	3,7	5,6
Byggverksamhet	78	352	2,9	4,7
Okänd verksamhet	45	80	0,7	0,7
Jord-, skogsbruk & fiske	..	18	0,1	0,2
Energi & miljö	..	65	0,5	0,7
Totalt	21 642	12 276		

38,9%

BOSTÄDER
BYGGDA - 1940

BYGGNADSÅR I 10 - ÅRSINTERVALL 2019
(exkl specialbostäder och uppgift saknas)

År	Småhus	Flerbostad	Totalt	%	% Gbg
- 1940	298	4 416	4 714	38,9	18,8
41 - 50	31	192	223	1,8	8,7
51 - 60	3	46	49	0,4	13,3
61 - 70	11	560	571	4,7	21,8
71 - 80	1	2 623	2 624	21,6	12,4
81 - 90	6	2 674	2 680	22,1	4,5
91 - 00	4	334	338	2,8	3,0
01 - 10	0	81	81	0,7	4,3
11 -	0	0	0	0,0	6,8

ANDEL SMÅHUS JÄMFÖRT MED GÖTEBORG 2019

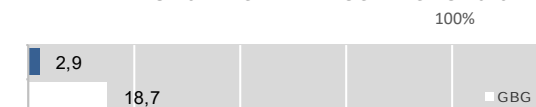

ANTAL BOSTÄDER EFTER AREA 2019
(exkl uppgift saknas)

Kvm	Småhus	Flerbostad	Totalt	%	% Gbg
-40	2	1 434	1 436	11,8	14,7
41-60	3	2 684	2 687	22,2	24,3
61-80	12	4 044	4 056	33,4	27,8
81-100	27	1 914	1 941	16,0	13,8
101-120	28	1 056	1 084	8,9	7,5
121-	282	640	922	7,6	12,0
Totalt	354	11 772	12 126		

ÄGARKATEGORI 2019

	Småhus	Flerbostad	Totalt	%	% Gbg
Hyresrätt	26	6 430	6 456	53,2	53,6
Allmännyttan	5	2 041	2 046	16,9	26,2
Övriga	21	4 389	4 410	36,4	27,4
Bostadsrätt	30	5 342	5 372	44,3	29,1
Äganderätt	302	0	302	2,5	17,3
Tot. bostäder	358	11 772	12 130		

NYBYGGNATION - FÄRDIGSTÄLLDA BOSTÄDER

	2015	2016	2017	2018	2019
Småhus	0	0	0	0	0
Flerbostadshus	0	0	0	0	0
Totalt	0	0	0	0	0

29 853

FOLKMÄNGD 2019

BEFOLKNING EFTER ÅLDER 2019

Ålder	Kvinnor	Män	Samtliga	%
0	188	236	424	1,4
1 - 5	748	832	1 580	5,3
6	132	154	286	1,0
7 - 9	411	427	838	2,8
10 - 12	381	389	770	2,6
13 - 15	307	323	630	2,1
16 - 18	299	307	606	2,0
19 - 24	996	864	1 860	6,2
25 - 29	1 673	1 498	3 171	10,6
30 - 44	4 005	4 107	8 112	27,2
45 - 64	3 609	3 386	6 995	23,4
65 - 74	1 501	1 314	2 815	9,4
75 - 84	728	540	1 268	4,2
85-	351	147	498	1,7
Samtliga	15 329	14 524	29 853	100

ÅLDERSSTRUKTUR JÄMFÖRT MED GÖTEBORG

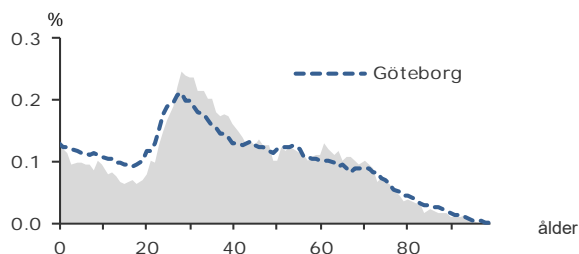

+ 196

BEFOLKNINGS-
FÖRÄNDRING 2019

FÖRÄNDRING 2019

Nettoflytt	-62
Födelseöverskott	239
Födda	445
Döda	206
Totalt*	196

FÖRÄNDRING 2016 - 2019

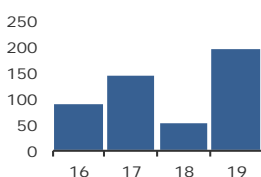

* Inklusive justering.

1,8

PERSONER I SNITT
PER HUSHÅLL 2019

HUSHÅLL 2019

Personer i hushållet	Antal hushåll	%	% Gbg
1 person	8 596	52,4	43,8
2 personer	4 405	26,9	27,6
3 personer	1 764	10,8	11,8
4 personer	1 220	7,4	10,5
5+ personer	415	2,5	6,3
Totalt antal hushåll	16 400		100,0

Barnhushåll	3 125	19,1	23,6
(barnen under 18 år)			
Hushåll med 3 barn eller fler	248	1,5	3,6
Ensamstående med barn	810	4,9	4,7

17,1%

ANDEL FÖDDA I
UTLANDET

UTRIKES FÖDDA EFTER HDI OCH TID I SVERIGE

HDI-kategorier	-4 år	5-9 år	10- år
Låg + Medel + Okänt	433	219	555
Hög + Mycket hög	778	573	2 507
Totalt	1 211	792	3 062

VANLIGASTE FÖDELSELÄNDERNA I GBG 2019

Födelseland	Antal	%	% Gbg
Iran	511	1,7	2,2
Irak	135	0,5	2,2
Somalia	85	0,3	1,6
Syrien	204	0,7	1,4
Bosnien - Hercegovina	125	0,4	1,2
Indien	154	0,5	1,1
Polen	171	0,6	1,0
Finland	243	0,8	1,0
Jugoslavien	118	0,4	1,0
Turkiet	137	0,5	0,9
Övriga länder	3 231	10,8	13,8
Totalt	5 114	17,1	27,5

ANDEL UTL. BAKGRUND 2019 JÄMFÖRT MED GBG

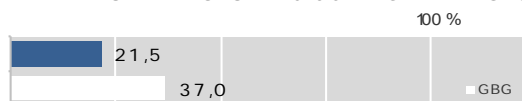

316 600 kr

MEDELINKOMST
2018

INKOMSTFÖRD. 2018 JÄMFÖRT MED GBG 20-64 ÅR

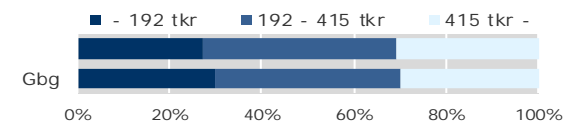

MEDELINKOMST 2018 (kr)

Ålder	Kvinnor	Män	Samtliga
20 - 24	142 300	156 100	148 600
25 - 29	235 300	265 900	250 000
30 - 44	313 600	373 400	343 900
45 - 64	364 900	401 600	382 400
65 -	250 500	315 400	278 600
20 och äldre	292 600	342 900	316 600

BILINNEHAV 2019 JÄMFÖRT MED GÖTEBORG

Antal bilar per 1 000 personer



332

PERSONER I
LÅNGTIDSBEROENDE
2018

PERSONER MED UTBETALT EKONOMISKT BISTÅND

	2016	2017	2018
Personer med registrerat bistånd	740	760	713
- varav i minst 10 månader	321	320	332

OHÅLSOTAL 2019 JÄMFÖRT MED GÖTEBORG

Antal ersatta dagar per person



OHÅLSOTAL, ERSATTA DAGAR PER PERSON 2019

	Kvinnor	Män	Samtliga
Utl. bakgr.	30,2	22,1	26,3
Sv. bakgr.	26,5	18,7	22,7
Samtliga	27,4	19,5	23,5
Samtliga i Gbg	24,7	17,6	21,1

M14 Stigbergstorget

4,4%

ARBETSLÖSHET

ÖPPET ARBETSLÖSA SAMT I PROGRAM, OKT 2019

	Kvinnor	Män	Samtliga	%	% Gbg
18 - 24	39	49	88	4,3	4,6
25 - 29	46	58	104	3,3	5,0
30 - 44	163	146	309	3,8	6,4
45 - 64	185	203	388	5,6	6,0
18 - 64	433	456	889	4,4	5,8
Född utoml.	178	167	345	8,7	11,4
Född i Sve.	255	289	544	3,3	3,0

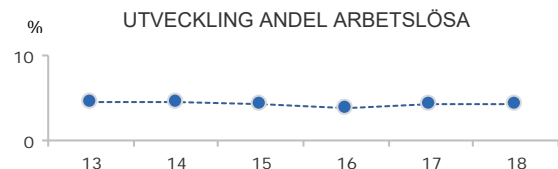

FÖRVÄRVSARBETANDE 2018

	Kvinnor	Män	Samtliga	%	% Gbg
18 - 24	672	541	1 213	57,9	55,5
25 - 29	1 321	1 212	2 533	77,0	74,4
30 - 44	3 359	3 512	6 871	85,8	81,1
45 - 64	2 925	2 617	5 542	80,1	78,3
65 - 74	401	337	738	26,5	22,1
25 - 64	7 605	7 341	14 946	82,0	78,8
Utl. Bakgr.	1 542	1 476	3 018	70,4	67,5
Sv. Bakgr.	6 063	5 865	11 928	85,6	86,0

47,6%

ANDEL MED EFTERGYMNASIAL
UTBILDNING 3 ÅR ELLER LÄNGRE

ANDEL (%) HÖGSTA UTBILDNINGSNIVÅ 2019

	Förgymnasial		Eftergymnasial	
	%	% Gbg	%	% Gbg
18-24	18,7	21,4	8,0	7,8
25-29	4,8	7,4	45,1	37,8
30-44	4,4	9,1	55,5	43,0
45-64	7,6	12,5	39,6	29,6
65-74	11,1	19,9	38,4	26,2
25 - 64	5,7	10,2	47,6	36,6
Kvinnor	4,4	9,3	53,5	40,8
Män	7,1	11,0	41,5	32,7

87,6%

BEHÖRIGA MINST TILL
YRKESPROGRAM

GYMNASIEBEHÖRIGHET 2019

	Kvinnor	Män	Samtliga	%	% Gbg
Yrkesf.	85	78	163	87,6	80,9
ES	84	78	162	87,1	80,3
EK, HU, SA	83	78	161	86,6	79,0
NA, TE	83	77	160	86,0	78,1

0,7

SJÄLVFÖRSÖRJNINGSGRAD

ANDEL SOM ARBETAR INOM PRIVAT NÄRINGS-LIV
100%

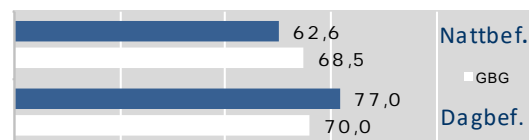

2018 ANSTÄLLDA I OLIKA BRANSCHER 16-74 år

	Dagbefolkning		Nattbefolkning	
	Antal	Antal	%	% Gbg
Företagstjänster	2 337	2 815	16,6	16,4
Vård & sociala tjänster	1 733	2 719	16,1	14,6
Handel	1 307	1 653	9,8	11,5
Offentlig förv. & försvar	1 139	1 355	8,0	5,8
Kulturella & pers. tjänster	1 075	1 146	6,8	4,6
Transport & magasinering	1 062	740	4,4	5,6
Utbildning	1 011	2 170	12,8	10,4
Info. & kommunikation	748	1 090	6,4	5,4
Hotell & restaurang	383	665	3,9	4,4
Fastighetsverksamhet	381	259	1,5	1,8
Tillverkning & utvinning	268	1 292	7,6	11,7
Energi & miljö	248	85	0,5	0,7
Byggverksamhet	202	608	3,6	4,7
Finans & försäkring	57	202	1,2	1,5
Okänd verksamhet	16	91	0,5	0,7
Jord-, skogsbruk & fiske	6	21	0,1	0,2
Totalt	11 973	16 911		

35,6%

BOSTÄDER
BYGGDA - 1940

BYGGNADSÅR I 10 - ÅRSINTERVALL 2019
(exkl specialbostäder och uppgift saknas)

År	Småhus	Flerbostad	Totalt	%	% Gbg
- 1940	4	6 277	6 281	35,6	18,8
41 - 50	0	655	655	3,7	8,7
51 - 60	0	1 674	1 674	9,5	13,3
61 - 70	0	4 666	4 666	26,5	21,8
71 - 80	0	1 985	1 985	11,3	12,4
81 - 90	0	582	582	3,3	4,5
91 - 00	0	506	506	2,9	3,0
01 - 10	0	278	278	1,6	4,3
11 -	1	267	268	1,5	6,8

ANDEL SMÅHUS JÄMFÖRT MED GÖTEBORG 2019

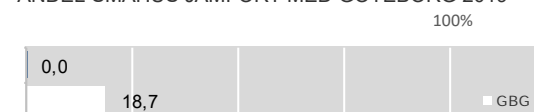

ANTAL BOSTÄDER EFTER AREA 2019

Kvm	Småhus	Flerbostad	Totalt	%	% Gbg
-40	0	3 248	3 248	18,4	14,7
41-60	1	5 827	5 828	33,1	24,3
61-80	1	4 908	4 909	27,8	27,8
81-100	0	2 354	2 354	13,4	13,8
101-120	0	1 048	1 048	5,9	7,5
121-	3	239	242	1,4	12,0
Totalt	5	17 624	17 629		

ÄGARKATEGORI 2019

	Småhus	Flerbostad	Totalt	%	% Gbg
Hyresrätt	4	10 169	10 173	57,7	53,6
Allmännyttan	1	5 330	5 331	30,2	26,2
Övriga	3	4 839	4 842	27,5	27,4
Bostadsrätt	1	7 455	7 456	42,3	29,1
Äganderätt	0	0	0	0,0	17,3
Tot. bostäder	5	17 624	17 629		

NYBYGGNATION - FÄRDIGSTÄLLDA BOSTÄDER

	2015	2016	2017	2018	2019
Småhus	0	0	0	0	0
Flerbostadshus	10	0	21	0	72
Totalt	10	0	21	0	72

13 218

FOLKMÄNGD 2019

BEFOLKNING EFTER ÅLDER 2019

Ålder	Kvinnor	Män	Samtliga	%
0	63	70	133	1,0
1 - 5	307	324	631	4,8
6	56	56	112	0,8
7 - 9	154	215	369	2,8
10 - 12	157	166	323	2,4
13 - 15	143	122	265	2,0
16 - 18	144	153	297	2,2
19 - 24	494	425	919	7,0
25 - 29	773	652	1 425	10,8
30 - 44	1 818	1 779	3 597	27,2
45 - 64	1 775	1 624	3 399	25,7
65 - 74	606	552	1 158	8,8
75 - 84	226	192	418	3,2
85-	123	49	172	1,3
Samtliga	6 839	6 379	13 218	100

ÅLDERSSTRUKTUR JÄMFÖRT MED GÖTEBORG

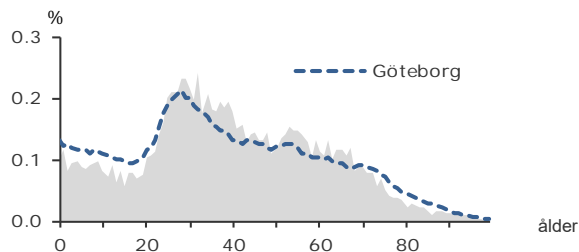

- 145

BEFOLKNINGS-
FÖRÄNDRING 2019

FÖRÄNDRING 2019

Nettoflytt	-182
Födelseöverskott	29
Födda	147
Döda	118
Totalt*	-145

FÖRÄNDRING 2016 - 2019

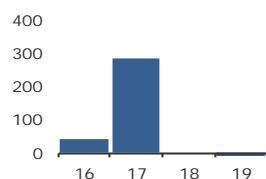

* Inklusive justering.

1,8

PERSONER I SNITT
PER HUSHÅLL 2019

HUSHÅLL 2019

Personer i hushållet	Antal hushåll	%	% Gbg
1 person	4 231	56,6	43,8
2 personer	1 824	24,4	27,6
3 personer	703	9,4	11,8
4 personer	474	6,3	10,5
5+ personer	239	3,2	6,3
Totalt antal hushåll	7 471		100,0
Barnhushåll	1 285	17,2	23,6
(barnen under 18 år)			
Hushåll med 3 barn eller fler	132	1,8	3,6
Ensamstående med barn	397	5,3	4,7

16,1%

ANDEL FÖDDA I
UTLANDET

UTRIKES FÖDDA EFTER HDI OCH TID I SVERIGE

HDI-kategorier	-4 år	5-9 år	10-år
Låg + Medel + Okänt	254	116	235
Hög + Mycket hög	287	191	1 021
Totalt	541	307	1 256

VANLIGASTE FÖDELSELÄNDERNA I GBG 2019

Födelseland	Antal	%	% Gbg
Iran	207	1,6	2,2
Irak	55	0,4	2,2
Somalia	54	0,4	1,6
Syrien	126	1,0	1,4
Bosnien - Hercegovina	51	0,4	1,2
Indien	51	0,4	1,1
Polen	65	0,5	1,0
Finland	125	0,9	1,0
Jugoslavien	43	0,3	1,0
Turkiet	46	0,3	0,9
Övriga länder	1 299	9,8	13,8
Totalt	2 122	16,1	27,5

ANDEL UTL. BAKGRUND 2019 JÄMFÖRT MED GBG

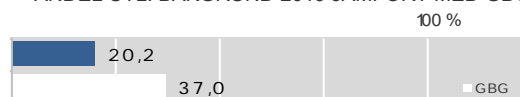

294 200 kr

MEDELINKOMST
2018

INKOMSTFÖRD. 2018 JÄMFÖRT MED GBG 20-64 ÅR

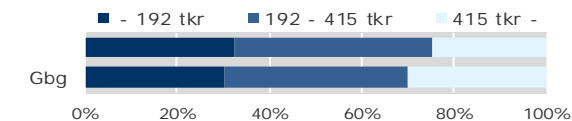

MEDELINKOMST 2018 (kr)

Ålder	Kvinnor	Män	Samtliga
20 - 24	122 500	153 600	136 100
25 - 29	199 500	233 500	215 200
30 - 44	295 200	332 100	313 500
45 - 64	353 000	375 400	363 600
65 -	238 700	297 100	265 100
20 och äldre	276 100	314 200	294 200

BILINNEHAV 2019 JÄMFÖRT MED GÖTEBORG

Antal bilar per 1 000 personer



279

PERSONER I
LÅNGTIDSBEROENDE
2018

PERSONER MED UTBETALT EKONOMISKT BISTÅND

	2016	2017	2018
Personer med registrerat bistånd	538	594	507
- varav i minst 10 månader	293	304	279

OHÅLSOTAL 2019 JÄMFÖRT MED GÖTEBORG

Antal ersatta dagar per person



OHÅLSOTAL, ERSATTA DAGAR PER PERSON 2019

	Kvinnor	Män	Samtliga
Utl. bakgr.	34,9	26,3	30,5
Sv. bakgr.	31,6	23,6	27,8
Samtliga	32,3	24,3	28,4
Samtliga i Gbg	24,7	17,6	21,1

5,5%

ARBETSLÖSHET

ÖPPET ARBETSLÖSA SAMT I PROGRAM, OKT 2019

	Kvinnor	Män	Samtliga	%	% Gbg
18 - 24	10	35	45	4,6	4,6
25 - 29	24	25	49	3,4	5,0
30 - 44	99	118	217	5,9	6,4
45 - 64	104	107	211	6,2	6,0
18 - 64	237	285	522	5,5	5,8
Född utoml.	85	119	204	12,0	11,4
Född i Sve.	152	166	318	4,1	3,0

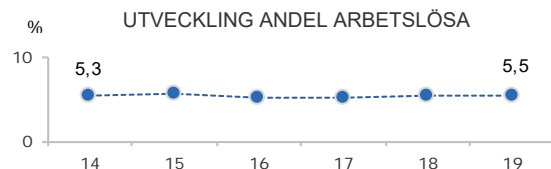

FÖRVÄRVSARBETANDE 2018

	Kvinnor	Män	Samtliga	%	% Gbg
18 - 24	328	271	599	53,4	55,5
25 - 29	568	503	1 071	72,3	74,4
30 - 44	1 512	1 502	3 014	82,9	81,1
45 - 64	1 403	1 192	2 595	76,5	78,3
65 - 74	152	134	286	26,2	22,1
25 - 64	3 483	3 197	6 680	78,5	78,8
Utl. Bakgr.	607	601	1 208	65,7	67,5
Sv. Bakgr.	2 876	2 596	5 472	82,0	86,0

44,3%

ANDEL MED EFTERGYMNASIAL
UTBILDNING 3 ÅR ELLER LÄNGRE

ANDEL (%) HÖGSTA UTBILDNINGSNIVÅ 2019

	Förgymnasial		Eftergymnasial	
	%	% Gbg	%	% Gbg
18-24	18,1	21,4	9,5	7,8
25-29	6,7	7,4	44,1	37,8
30-44	6,4	9,1	51,3	43,0
45-64	8,6	12,5	37,0	29,6
65-74	14,2	19,9	32,7	26,2
25 - 64	7,3	10,2	44,3	36,6
Kvinnor	5,1	9,3	50,0	40,8
Män	9,7	11,0	38,2	32,7

85,9%

BEHÖRIGA MINST TILL
YRKESPROGRAM

GYMNASIEBEHÖRIGHET 2019

	Kvinnor	Män	Samtliga	%	% Gbg
Yrkesf.	39	46	85	85,9	80,9
ES	39	46	85	85,9	80,3
EK, HU, SA	39	46	85	85,9	79,0
NA, TE	37	46	83	83,8	78,1

0,5

SJÄLVFÖRSÖRJNINGSGRAD

ANDEL SOM ARBETAR INOM PRIVAT NÄRINGS-LIV

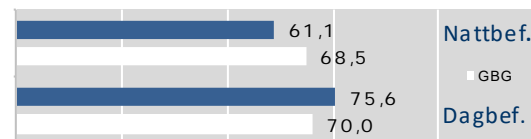

2018 ANSTÄLLDA I OLIKA BRANSCHER 16-74 år

	Dagbefolkn.		Nattbefolkning	
	Antal	Antal	%	% Gbg
Företagstjänster	800	1 188	15,7	16,4
Vård & sociala tjänster	475	1 333	17,6	14,6
Transport & magasinering	453	341	4,5	5,6
Handel	425	786	10,4	11,5
Utbildning	391	987	13,0	10,4
Kulturella & pers. tjänster	291	568	7,5	4,6
Hotell & restaurang	253	296	3,9	4,4
Info. & kommunikation	167	388	5,1	5,4
Tillverkning & utvinning	167	547	7,2	11,7
Byggverksamhet	118	248	3,3	4,7
Fastighetsverksamhet	45	133	1,8	1,8
Jord-, skogsbruk & fiske	14	9	0,1	0,2
Okänd verksamhet	11	51	0,7	0,7
Offentlig förv. & försvar	5	585	7,7	5,8
Finans & försäkring	..	57	0,8	1,5
Energi & miljö	..	55	0,7	0,7
Totalt	3 618	7 572		

66,9%

BOSTÄDER
BYGGDA - 1940

BYGGNADSÅR I 10 - ÅRSINTERVALL 2019

(exkl specialbostäder och uppgift saknas)

År	Småhus	Flerbostad	Totalt	%	% Gbg
- 1940	347	4 988	5 335	66,9	18,8
41 - 50	86	1 402	1 488	18,7	8,7
51 - 60	1	0	1	0,0	13,3
61 - 70	19	25	44	0,6	21,8
71 - 80	1	67	68	0,9	12,4
81 - 90	0	40	40	0,5	4,5
91 - 00	0	17	17	0,2	3,0
01 - 10	0	158	158	2,0	4,3
11 -	0	212	212	2,7	6,8

ANDEL SMÅHUS JÄMFÖRT MED GÖTEBORG 2019

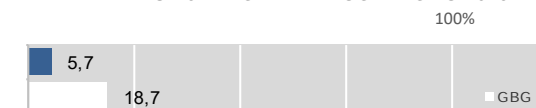

ANTAL BOSTÄDER EFTER AREA 2019

(exkl uppgift saknas)

Kvm	Småhus	Flerbostad	Totalt	%	% Gbg
-40	1	1 786	1 787	22,4	14,7
41-60	1	3 318	3 319	41,6	24,3
61-80	26	1 649	1 675	21,0	27,8
81-100	46	555	601	7,5	13,8
101-120	54	171	225	2,8	7,5
121-	325	44	369	4,6	12,0
Totalt	453	7 523	7 976		

ÄGARKATEGORI 2019

	Småhus	Flerbostad	Totalt	%	% Gbg
Hyresrätt	5	6 104	6 109	76,6	53,6
Allmännyttan	0	4 623	4 623	58,0	26,2
Övriga	5	1 481	1 486	18,6	27,4
Bostadsrätt	6	1 419	1 425	17,9	29,1
Äganderätt	443	0	443	5,6	17,3
Tot. bostäder	454	7 523	7 977		

NYBYGGNATION - FÄRDIGSTÄLLDA BOSTÄDER

	2015	2016	2017	2018	2019
Småhus	0	0	0	0	0
Flerbostadshus	130	0	79	63	0
Totalt	130	0	79	63	0

26 855

FOLKMÄNGD 2019

BEFOLKNING EFTER ÅLDER 2019

Ålder	Kvinnor	Män	Samtliga	%
0	191	169	360	1,3
1 - 5	768	871	1 639	6,1
6	137	125	262	1,0
7 - 9	373	406	779	2,9
10 - 12	290	324	614	2,3
13 - 15	237	253	490	1,8
16 - 18	242	244	486	1,8
19 - 24	865	906	1 771	6,6
25 - 29	1 489	1 570	3 059	11,4
30 - 44	3 223	3 522	6 745	25,1
45 - 64	2 815	2 584	5 399	20,1
65 - 74	1 278	1 042	2 320	8,6
75 - 84	1 164	695	1 859	6,9
85-	771	301	1 072	4,0
Samtliga	13 843	13 012	26 855	100

ÅLDERSSTRUKTUR JÄMFÖRT MED GÖTEBORG

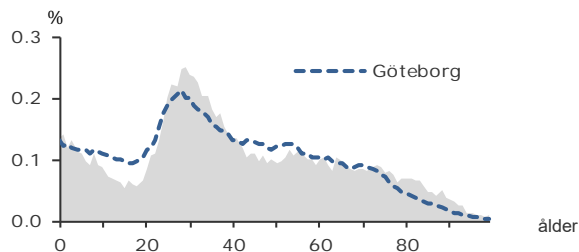

+ 669

BEFOLKNINGS-
FÖRÄNDRING 2019

FÖRÄNDRING 2019

Nettoflytt	599
Födelseöverskott	60
Födda	375
Döda	315
Totalt*	669

FÖRÄNDRING 2016 - 2019

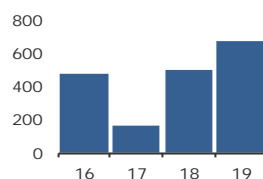

* Inklusiv justering.

1,8

PERSONER I SNITT
PER HUSHÅLL 2019

HUSHÅLL 2019

Personer i hushållet	Antal hushåll	%	% Gbg
1 person	7 674	52,4	43,8
2 personer	3 925	26,8	27,6
3 personer	1 562	10,7	11,8
4 personer	1 043	7,1	10,5
5+ personer	451	3,1	6,3
Totalt antal hushåll	14 655		100,0
Barnhushåll	2 777	18,9	23,6
(barnen under 18 år)			
Hushåll med 3 barn eller fler	277	1,9	3,6
Ensamstående med barn	683	4,7	4,7

22,4%

ANDEL FÖDDA I
UTLANDET

UTRIKES FÖDDA EFTER HDI OCH TID I SVERIGE

HDI-kategorier	-4 år	5-9 år	10-år
Låg + Medel + Okänt	658	348	860
Hög + Mycket hög	872	724	2 490
Totalt	1 530	1 072	3 350

VANLIGASTE FÖDELSELÄNDERNA I Gbg 2019

Födelseland	Antal	%	% Gbg
Iran	621	2,3	2,2
Irak	267	1,0	2,2
Somalia	137	0,5	1,6
Syrien	270	1,0	1,4
Bosnien - Hercegovina	198	0,7	1,2
Indien	355	1,3	1,1
Polen	225	0,8	1,0
Finland	236	0,9	1,0
Jugoslavien	169	0,6	1,0
Turkiet	116	0,4	0,9
Övriga länder	3 433	12,8	13,8
Totalt	6 027	22,4	27,5

ANDEL UTL. BAKGRUND 2019 JÄMFÖRT MED Gbg

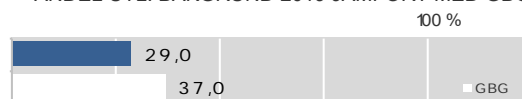

283 400 kr

MEDELINKOMST
2018

INKOMSTFÖRD. 2018 JÄMFÖRT MED Gbg 20-64 ÅR

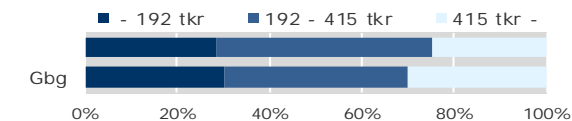

MEDELINKOMST 2018 (kr)

Ålder	Kvinnor	Män	Samtliga
20 - 24	141 200	163 900	152 700
25 - 29	227 700	278 800	253 100
30 - 44	284 600	352 900	320 400
45 - 64	330 100	369 800	349 300
65 -	200 600	265 600	225 700
20 och äldre	254 800	314 800	283 400

BILINNEHAV 2019 JÄMFÖRT MED GÖTEBORG

Antal bilar per 1 000 personer

253
PERSONER I
LÅNGTIDSBEROENDE
2018

PERSONER MED UTBETALT EKONOMISKT BISTÅND

	2016	2017	2018
Personer med registrerat bistånd	624	611	599
- varav i minst 10 månader	273	269	253

OHÅLSOTAL 2019 JÄMFÖRT MED GÖTEBORG

Antal ersatta dagar per person



OHÅLSOTAL, ERSATTA DAGAR PER PERSON 2019

	Kvinnor	Män	Samtliga
Utl. bakgr.	24,8	17,8	21,3
Sv. bakgr.	31,2	21,8	26,4
Samtliga	29,0	20,5	24,7
Samtliga i Gbg	24,7	17,6	21,1

4,7%

ARBETSLÖSHET

ÖPPET ARBETSLÖSA SAMT I PROGRAM, OKT 2019

	Kvinnor	Män	Samtliga	%	% Gbg
18 - 24	37	40	77	4,2	4,6
25 - 29	48	56	104	3,5	5,0
30 - 44	174	167	341	5,0	6,4
45 - 64	125	153	278	5,1	6,0
18 - 64	384	416	800	4,7	5,8
Född utoml.	209	202	411	8,7	11,4
Född i Sve.	175	214	389	3,2	3,0

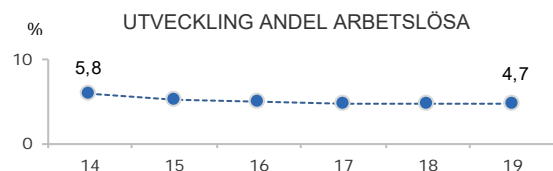

FÖRVÄRVSARBETANDE 2018

	Kvinnor	Män	Samtliga	%	% Gbg
18 - 24	546	548	1 094	57,3	55,5
25 - 29	1 118	1 152	2 270	77,3	74,4
30 - 44	2 524	2 872	5 396	83,1	81,1
45 - 64	2 178	1 995	4 173	77,8	78,3
65 - 74	221	208	429	18,8	22,1
25 - 64	5 820	6 019	11 839	80,0	78,8
Utl. Bakgr.	1 669	1 721	3 390	71,1	67,5
Sv. Bakgr.	4 151	4 298	8 449	84,3	86,0

38,6%

ANDEL MED EFTERGYMNASIAL
UTBILDNING 3 ÅR ELLER LÄNGRE

ANDEL (%) HÖGSTA UTBILDNINGSNIVÅ 2019

	Förgymnasial		Eftergymnasial	
	%	% Gbg	3 år och längre	% Gbg
18-24	19,0	21,4	10,8	7,8
25-29	4,7	7,4	41,8	37,8
30-44	6,2	9,1	46,7	43,0
45-64	11,5	12,5	26,6	29,6
65-74	22,4	19,9	19,9	26,2
25 - 64	7,8	10,2	38,6	36,6
Kvinnor	7,0	9,3	43,5	40,8
Män	8,5	11,0	33,7	32,7

78,5%

BEHÖRIGA MINST TILL
YRKESPROGRAM

GYMNASIEBEHÖRIGHET 2019

	Kvinnor	Män	Samtliga	%	% Gbg
Yrkesf.	76	52	128	78,5	80,9
ES	75	52	127	77,9	80,3
EK, HU, SA	74	50	124	76,1	79,0
NA, TE	72	51	123	75,5	78,1

0,3

SJÄLVFÖRSÖRJNINGSGRAD

ANDEL SOM ARBETAR INOM PRIVAT NÄRINGS-LIV

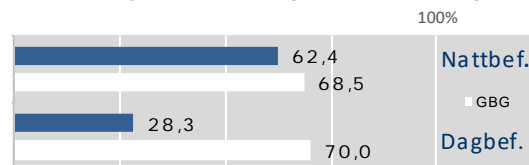

2018 ANSTÄLLDA I OLIKA BRANSCHER 16-74 år

	Dagbefolkning		Nattbefolkning	
	Antal	Antal	%	% Gbg
Vård & sociala tjänster	1 890	2 368	17,7	14,6
Utbildning	772	1 652	12,4	10,4
Handel	258	1 556	11,6	11,5
Kulturella & pers. tjänster	200	635	4,7	4,6
Företagstjänster	156	1 891	14,1	16,4
Offentlig förv. & försvar	109	924	6,9	5,8
Byggverksamhet	81	604	4,5	4,7
Info. & kommunikation	72	727	5,4	5,4
Fastighetsverksamhet	56	208	1,6	1,8
Hotell & restaurang	48	495	3,7	4,4
Tillverkning & utvinning	47	1 297	9,7	11,7
Transport & magasinering	32	692	5,2	5,6
Okänd verksamhet	13	74	0,6	0,7
Jord-, skogsbruk & fiske	8	17	0,1	0,2
Finans & försäkring	..	134	1,0	1,5
Energi & miljö	..	98	0,7	0,7
Totalt	3 744	13 372		

51,2%

BOSTÄDER
BYGGDA 1961 -70

BYGGNADSÅR I 10 - ÅRSINTERVALL 2019

(exkl specialbostäder och uppgift saknas)

År	Småhus	Flerbostad	Totalt	%	% Gbg
- 1940	32	4	36	0,2	18,8
41 - 50	5	0	5	0,0	8,7
51 - 60	299	4 506	4 805	30,7	13,3
61 - 70	225	7 781	8 006	51,2	21,8
71 - 80	1	76	77	0,5	12,4
81 - 90	0	0	0	0,0	4,5
91 - 00	3	73	76	0,5	3,0
01 - 10	0	234	234	1,5	4,3
11 -	100	1 401	1 501	9,6	6,8

ANDEL SMÅHUS JÄMFÖRT MED GÖTEBORG 2019

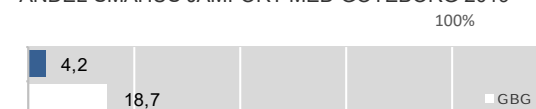

ANTAL BOSTÄDER EFTER AREA 2019

(exkl uppgift saknas)

Kvm	Småhus	Flerbostad	Totalt	%	% Gbg
-40	5	2 026	2 031	13,0	14,7
41-60	3	5 228	5 231	33,4	24,3
61-80	38	5 588	5 626	36,0	27,8
81-100	379	1 721	2 100	13,4	13,8
101-120	126	380	506	3,2	7,5
121-	114	40	154	1,0	12,0
Totalt	665	14 983	15 648		

ÄGARKATEGORI 2019

	Småhus	Flerbostad	Totalt	%	% Gbg
Hyresrätt	48	8 634	8 682	55,5	53,6
Allmännyttan	0	5 023	5 023	32,1	26,2
Övriga	48	3 611	3 659	23,4	27,4
Bostadsrätt	0	6 349	6 349	40,6	29,1
Äganderätt	617	0	617	3,9	17,3
Tot. bostäder	665	14 983	15 648		

NYBYGGNATION - FÄRDIGSTÄLLDA BOSTÄDER

	2015	2016	2017	2018	2019
Småhus	5	2	1	23	12
Flerbostadshus	155	135	0	126	369
Totalt	160	137	1	149	381

9 585

FOLKMÄNGD 2019

BEFOLKNING EFTER ÅLDER 2019

Ålder	Kvinnor	Män	Samtliga	%
0	60	64	124	1,3
1 - 5	253	258	511	5,3
6	51	59	110	1,1
7 - 9	141	171	312	3,3
10 - 12	144	156	300	3,1
13 - 15	136	157	293	3,1
16 - 18	114	148	262	2,7
19 - 24	332	365	697	7,3
25 - 29	447	485	932	9,7
30 - 44	1 031	1 089	2 120	22,1
45 - 64	1 029	959	1 988	20,7
65 - 74	516	381	897	9,4
75 - 84	452	278	730	7,6
85-	197	112	309	3,2
Samtliga	4 903	4 682	9 585	100

ÅLDERSSTRUKTUR JÄMFÖRT MED GÖTEBORG

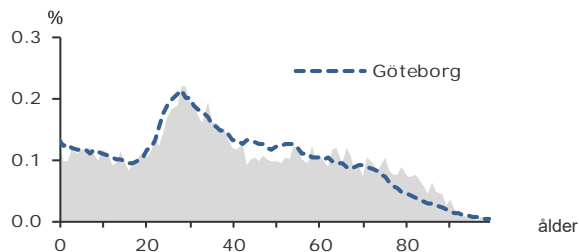

+ 118

BEFOLKNINGS-
FÖRÄNDRING 2019

FÖRÄNDRING 2019

Nettoflytt	78
Födelseöverskott	25
Födda	115
Döda	90
Totalt*	118

FÖRÄNDRING 2016 - 2019

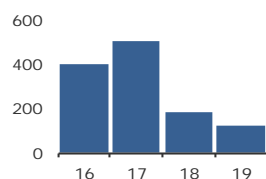

* Inklusive justering.

2,0

PERSONER I SNITT
PER HUSHÅLL 2019

HUSHÅLL 2019

Personer i hushållet	Antal hushåll	%	% Gbg
1 person	2 379	49,8	43,8
2 personer	1 222	25,6	27,6
3 personer	515	10,8	11,8
4 personer	364	7,6	10,5
5+ personer	296	6,2	6,3
Totalt antal hushåll	4 776		100,0

Barnhushåll	968	20,3	23,6
(barnen under 18 år)			
Hushåll med 3 barn eller fler	198	4,1	3,6
Ensamstående med barn	297	6,2	4,7

43,8%

ANDEL FÖDDA I
UTLANDET

UTRIKES FÖDDA EFTER HDI OCH TID I SVERIGE

HDI-kategorier	-4 år	5-9 år	10- år
Låg + Medel + Okänt	578	390	1 018
Hög + Mycket hög	361	292	1 519
Totalt	939	682	2 537

VANLIGASTE FÖDELSELÄNDERNA I GBG 2019

Födelseland	Antal	%	% Gbg
Iran	488	5,1	2,2
Irak	523	5,5	2,2
Somalia	207	2,2	1,6
Syrien	325	3,4	1,4
Bosnien - Hercegovina	182	1,9	1,2
Indien	162	1,7	1,1
Polen	116	1,2	1,0
Finland	61	0,6	1,0
Jugoslavien	93	1,0	1,0
Turkiet	150	1,6	0,9
Övriga länder	1 893	19,7	13,8
Totalt	4 200	43,8	27,5

ANDEL UTL. BAKGRUND 2019 JÄMFÖRT MED GBG

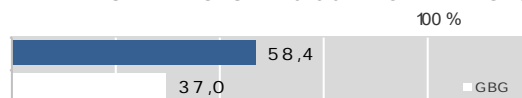

222 900 kr

MEDELINKOMST
2018

INKOMSTFÖRD. 2018 JÄMFÖRT MED GBG 20-64 ÅR

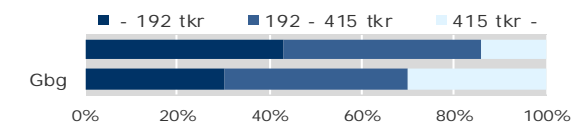

MEDELINKOMST 2018 (kr)

Ålder	Kvinnor	Män	Samtliga
20 - 24	134 400	142 000	138 500
25 - 29	196 300	223 600	210 400
30 - 44	209 000	278 900	244 600
45 - 64	253 100	264 700	258 700
65 -	177 700	228 700	197 900
20 och äldre	204 200	243 600	222 900

BILINNEHAV 2019 JÄMFÖRT MED GÖTEBORG

Antal bilar per 1 000 personer



324

PERSONER I
LÅNGTIDSBEROENDE
2018

PERSONER MED UTBETALT EKONOMISKT BISTÅND

	2016	2017	2018
Personer med registrerat bistånd	659	616	650
- varav i minst 10 månader	355	332	324

OHÅLSOTAL 2019 JÄMFÖRT MED GÖTEBORG

Antal ersatta dagar per person



OHÅLSOTAL, ERSATTA DAGAR PER PERSON 2019

	Kvinnor	Män	Samtliga
Utl. bakgr.	29,5	24,3	26,9
Sv. bakgr.	57,5	43,7	50,6
Samtliga	39,5	31,2	35,3
Samtliga i Gbg	24,7	17,6	21,1

10,5%

ARBETSLÖSHET

ÖPPET ARBETSLÖSA SAMT I PROGRAM, OKT 2019

	Kvinnor	Män	Samtliga	%	% Gbg
18 - 24	20	43	63	7,9	4,6
25 - 29	36	45	81	8,8	5,0
30 - 44	141	119	260	12,4	6,4
45 - 64	99	104	203	10,2	6,0
18 - 64	296	311	607	10,5	5,8
Född utoml.	237	224	461	14,3	11,4
Född i Sve.	59	87	146	5,7	3,0

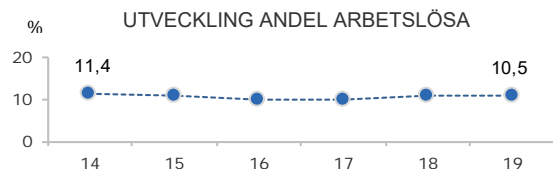

FÖRVÄRVSARBETANDE 2018

	Kvinnor	Män	Samtliga	%	% Gbg
18 - 24	209	223	432	51,1	55,5
25 - 29	296	330	626	66,7	74,4
30 - 44	615	710	1 325	68,1	81,1
45 - 64	616	581	1 197	59,7	78,3
65 - 74	67	68	135	15,0	22,1
25 - 64	1 527	1 621	3 148	64,4	78,8
Utl. Bakgr.	860	920	1 780	58,9	67,5
Sv. Bakgr.	667	701	1 368	73,3	86,0

24,5%

ANDEL MED EFTERGYMNASIAL
UTBILDNING 3 ÅR ELLER LÄNGRE

ANDEL (%) HÖGSTA UTBILDNINGSNIVÅ 2019

	Förgymnasial		Eftergymnasial 3 år och längre	
	%	% Gbg	%	% Gbg
18-24	27,6	21,4	3,9	7,8
25-29	11,3	7,4	28,1	37,8
30-44	15,1	9,1	31,2	43,0
45-64	21,9	12,5	15,7	29,6
65-74	24,5	19,9	15,4	26,2
25 - 64	17,1	10,2	24,5	36,6
Kvinnor	17,0	9,3	25,6	40,8
Män	17,2	11,0	23,4	32,7

64,0%

BEHÖRIGA MINST TILL
YRKESPROGRAM

GYMNASIEBEHÖRIGHET 2019

	Kvinnor	Män	Samtliga	%	% Gbg
Yrkesf.	22	26	48	64,0	80,9
ES	22	25	47	62,7	80,3
EK, HU, SA	20	24	44	58,7	79,0
NA, TE	21	24	45	60,0	78,1

4,0

SJÄLVFÖRSÖRJNINGSGRAD

ANDEL SOM ARBETAR INOM PRIVAT NÄRINGS-LIV

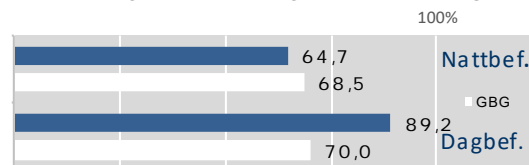

2018 ANSTÄLLDA I OLIKA BRANSCHER 16-74 år

	Dagbefolk.		Nattbefolkning	
	Antal	Antal	%	% Gbg
Handel	4 226	415	11,2	11,5
Företagstjänster	2 281	541	14,5	16,4
Byggverksamhet	2 251	152	4,1	4,7
Tillverkning & utvinning	2 114	418	11,2	11,7
Vård & sociala tjänster	1 593	715	19,2	14,6
Info. & kommunikation	487	136	3,7	5,4
Offentlig förv. & försvar	385	170	4,6	5,8
Transport & magasinering	362	259	7,0	5,6
Utbildning	273	385	10,3	10,4
Kulturella & pers. tjänster	246	162	4,4	4,6
Hotell & restaurang	231	231	6,2	4,4
Fastighetsverksamhet	211	52	1,4	1,8
Finans & försäkring	110	21	0,6	1,5
Energi & miljö	68	18	0,5	0,7
Okänd verksamhet	..	43	1,2	0,7
Jord-, skogsbruk & fiske	..	2	0,1	0,2
Totalt	14 844	3 720		

80,8%

BOSTÄDER
BYGGDA 1961 -70

BYGGNADSÅR I 10 - ÅRSINTERVALL 2019

(exkl specialbostäder och uppgift saknas)

År	Småhus	Flerbostad	Totalt	%	% Gbg
- 1940	2	0	2	0,0	18,8
41 - 50	1	0	1	0,0	8,7
51 - 60	0	0	0	0,0	13,3
61 - 70	57	4 005	4 062	80,8	21,8
71 - 80	0	0	0	0,0	12,4
81 - 90	0	0	0	0,0	4,5
91 - 00	0	126	126	2,5	3,0
01 - 10	0	59	59	1,2	4,3
11 -	72	505	577	11,5	6,8

ANDEL SMÅHUS JÄMFÖRT MED GÖTEBORG 2019

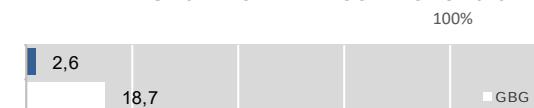

ANTAL BOSTÄDER EFTER AREA 2019

(exkl uppgift saknas)

Kvm	Småhus	Flerbostad	Totalt	%	% Gbg
-40	1	683	684	13,6	14,7
41-60	0	768	768	15,3	24,3
61-80	12	2 626	2 638	52,5	27,8
81-100	73	487	560	11,1	13,8
101-120	41	290	331	6,6	7,5
121-	5	43	48	1,0	12,0
Totalt	132	4 897	5 029		

ÄGARKATEGORI 2019

	Småhus	Flerbostad	Totalt	%	% Gbg
Hyresrätt	4	4 343	4 347	86,4	53,6
Allmännyttan	1	3 587	3 588	71,3	26,2
Övriga	3	756	759	15,1	27,4
Bostadsrätt	72	554	626	12,4	29,1
Äganderätt	56	0	56	1,1	17,3
Tot. bostäder	132	4 897	5 029		

NYBYGGNATION - FÄRDIGSTÄLLDA BOSTÄDER

	2015	2016	2017	2018	2019
Småhus	4	0	0	0	20
Flerbostadshus	21	72	0	0	185
Totalt	25	72	0	0	205

27 586

FOLKMÄNGD 2019

BEFOLKNING EFTER ÅLDER 2019

Ålder	Kvinnor	Män	Samtliga	%
0	147	152	299	1,1
1 - 5	868	979	1 847	6,7
6	178	194	372	1,3
7 - 9	606	644	1 250	4,5
10 - 12	602	665	1 267	4,6
13 - 15	592	626	1 218	4,4
16 - 18	540	532	1 072	3,9
19 - 24	739	870	1 609	5,8
25 - 29	618	690	1 308	4,7
30 - 44	2 674	2 493	5 167	18,7
45 - 64	3 515	3 455	6 970	25,3
65 - 74	1 486	1 297	2 783	10,1
75 - 84	967	893	1 860	6,7
85-	318	246	564	2,0
Samtliga	13 850	13 736	27 586	100

ÅLDERSSTRUKTUR JÄMFÖRT MED GÖTEBORG

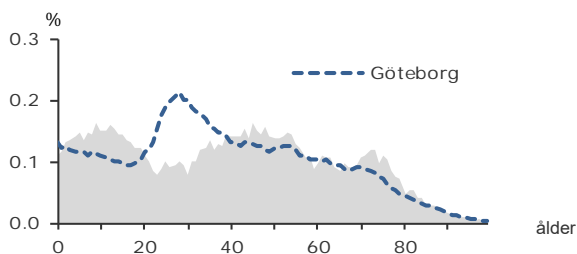

+ 1 158

BEFOLKNINGS-
FÖRÄNDRING 2019

FÖRÄNDRING 2019

Nettoflytt	1 000
Födelseöverskott	138
Födda	283
Döda	145
Totalt*	1 158

FÖRÄNDRING 2016 - 2019

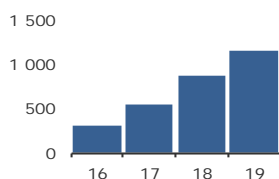

* Inklusive justering.

2,6

PERSONER I SNITT
PER HUSHÅLL 2019

HUSHÅLL 2019

Personer i hushållet	Antal hushåll	%	% Gbg
1 person	2 743	25,7	43,8
2 personer	3 272	30,6	27,6
3 personer	1 588	14,9	11,8
4 personer	2 266	21,2	10,5
5+ personer	823	7,7	6,3
Totalt antal hushåll	10 692		100,0

Barnhushåll	3 842	35,9	23,6
(barnen under 18 år)			
Hushåll med 3 barn eller fler	547	5,1	3,6
Ensamstående med barn	458	4,3	4,7

13,2%

ANDEL FÖDDA I
UTLANDET

UTRIKES FÖDDA EFTER HDI OCH TID I SVERIGE

HDI-kategorier	-4 år	5-9 år	10- år
Låg + Medel + Okänt	331	87	301
Hög + Mycket hög	671	428	1 765
Totalt	1 002	515	2 066

VANLIGASTE FÖDELSELÄNDERNA I Gbg 2019

Födelseland	Antal	%	% Gbg
Iran	482	1,7	2,2
Irak	83	0,3	2,2
Somalia	21	0,1	1,6
Syrien	148	0,5	1,4
Bosnien - Hercegovina	57	0,2	1,2
Indien	112	0,4	1,1
Polen	162	0,6	1,0
Finland	97	0,4	1,0
Jugoslavien	67	0,2	1,0
Turkiet	68	0,2	0,9
Övriga länder	2 339	8,5	13,8
Totalt	3 636	13,2	27,5

ANDEL UTL. BAKGRUND 2019 JÄMFÖRT MED Gbg

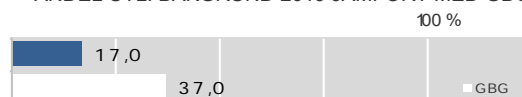

454 400 kr

MEDELINKOMST
2018

INKOMSTFÖRD. 2018 JÄMFÖRT MED Gbg 20-64 ÅR

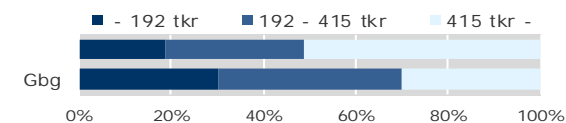

MEDELINKOMST 2018 (kr)

Ålder	Kvinnor	Män	Samtliga
20 - 24	134 300	158 800	147 000
25 - 29	222 600	257 000	241 100
30 - 44	397 600	539 100	465 100
45 - 64	478 400	719 700	598 400
65 -	281 300	479 800	374 100
20 och äldre	368 100	545 000	454 400

BILINNEHAV 2019 JÄMFÖRT MED GÖTEBORG

Antal bilar per 1 000 personer



65

PERSONER I
LÅNGTIDSBEROENDE
2018

PERSONER MED UTBETALT EKONOMISKT BISTÅND

	2016	2017	2018
Personer med registrerat bistånd	119	113	218
- varav i minst 10 månader	42	46	65

OHÅLSOTAL 2019 JÄMFÖRT MED GÖTEBORG

Antal ersatta dagar per person



OHÅLSOTAL, ERSATTA DAGAR PER PERSON 2019

	Kvinnor	Män	Samtliga
Utl. bakgr.	13,7	10,8	12,3
Sv. bakgr.	16,3	10,7	13,5
Samtliga	15,7	10,7	13,2
Samtliga i Gbg	24,7	17,6	21,1

2,9%

ARBETSLÖSHET

ÖPPET ARBETSLÖSA SAMT I PROGRAM, OKT 2019

	Kvinnor	Män	Samtliga	%	% Gbg
18 - 24	19	30	49	2,7	4,6
25 - 29	14	30	44	4,0	5,0
30 - 44	79	58	137	2,9	6,4
45 - 64	104	84	188	2,8	6,0
18 - 64	216	202	418	2,9	5,8
Född utoml.	109	89	198	8,4	11,4
Född i Sve.	107	113	220	1,8	3,0

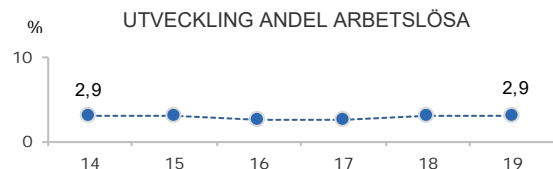

FÖRVÄRVSARBETANDE 2018

	Kvinnor	Män	Samtliga	%	% Gbg
18 - 24	498	563	1 061	55,9	55,5
25 - 29	352	416	768	71,8	74,4
30 - 44	2 276	2 104	4 380	90,0	81,1
45 - 64	2 995	3 015	6 010	89,1	78,3
65 - 74	323	422	745	25,9	22,1
25 - 64	5 623	5 535	11 158	88,0	78,8
Utl. Bakgr.	974	940	1 914	78,0	67,5
Sv. Bakgr.	4 649	4 595	9 244	90,4	86,0

46,6%

ANDEL MED EFTERGYMNASIAL
UTBILDNING 3 ÅR ELLER LÄNGRE

ANDEL (%) HÖGSTA UTBILDNINGSNIVÅ 2019

	Förgymnasial		Eftergymnasial	
	%	% Gbg	%	% Gbg
18-24	24,1	21,4	5,4	7,8
25-29	8,5	7,4	32,0	37,8
30-44	3,7	9,1	53,2	43,0
45-64	4,6	12,5	44,5	29,6
65-74	11,3	19,9	37,8	26,2
25 - 64	4,6	10,2	46,6	36,6
Kvinnor	3,8	9,3	50,5	40,8
Män	5,4	11,0	42,7	32,7

93,8%

BEHÖRIGA MINST TILL
YRKESPROGRAM

GYMNASIEBEHÖRIGHET 2019

	Kvinnor	Män	Samtliga	%	% Gbg
Yrkesf.	163	167	330	93,8	80,9
ES	162	164	326	92,6	80,3
EK, HU, SA	162	161	323	91,8	79,0
NA, TE	161	162	323	91,8	78,1

0,8

SJÄLVFÖRSÖRJNINGSGRAD

ANDEL SOM ARBETAR INOM PRIVAT NÄRINGS-LIV

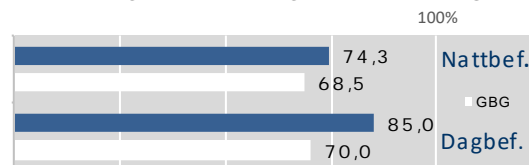

2018 ANSTÄLLDA I OLIKA BRANSCHER 16-74 år

	Dagbefolk.		Nattbefolkning	
	Antal	Antal	%	% Gbg
Handel	3 403	1 984	15,3	11,5
Företagstjänster	1 384	2 328	17,9	16,4
Vård & sociala tjänster	1 074	1 642	12,6	14,6
Utbildning	994	1 185	9,1	10,4
Byggverksamhet	787	560	4,3	4,7
Tillverkning & utvinning	611	1 541	11,9	11,7
Info. & kommunikation	395	870	6,7	5,4
Kulturella & pers. tjänster	392	488	3,8	4,6
Hotell & restaurang	166	336	2,6	4,4
Finans & försäkring	160	356	2,7	1,5
Transport & magasinering	148	502	3,9	5,6
Offentlig förv. & försvar	134	701	5,4	5,8
Fastighetsverksamhet	115	293	2,3	1,8
Okänd verksamhet	30	70	0,5	0,7
Jord-, skogsbruk & fiske	28	28	0,2	0,2
Energi & miljö	10	119	0,9	0,7
Totalt	9 831	13 003		

27,7%

BOSTÄDER
BYGGDA 1971 -80

BYGGNADSÅR I 10 - ÅRSINTERVALL 2019

(exkl specialbostäder och uppgift saknas)

År	Småhus	Flerbostad	Totalt	%	% Gbg
- 1940	624	31	655	6,0	18,8
41 - 50	216	4	220	2,0	8,7
51 - 60	263	1	264	2,4	13,3
61 - 70	1 083	1 697	2 780	25,4	21,8
71 - 80	2 700	338	3 038	27,7	12,4
81 - 90	439	1	440	4,0	4,5
91 - 00	473	142	615	5,6	3,0
01 - 10	677	138	815	7,4	4,3
11 -	414	1 455	1 869	17,1	6,8

ANDEL SMÅHUS JÄMFÖRT MED GÖTEBORG 2019

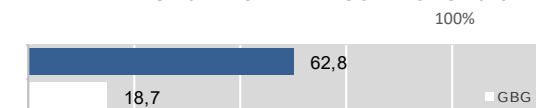

ANTAL BOSTÄDER EFTER AREA 2019

(exkl uppgift saknas)

Kvm	Småhus	Flerbostad	Totalt	%	% Gbg
-40	37	635	672	6,1	14,7
41-60	64	647	711	6,5	24,3
61-80	151	1 646	1 797	16,4	27,8
81-100	267	917	1 184	10,8	13,8
101-120	1 389	160	1 549	14,1	7,5
121-	4 966	74	5 040	46,0	12,0
Totalt	6 874	4 079	10 953		

ÄGARKATEGORI 2019

	Småhus	Flerbostad	Totalt	%	% Gbg
Hyresrätt	115	2 275	2 390	21,8	53,6
Allmännyttan	6	422	428	3,9	26,2
Övriga	109	1 853	1 962	17,9	27,4
Bostadsrätt	187	1 804	1 991	18,2	29,1
Äganderätt	6 590	0	6 590	60,2	17,3
Tot. bostäder	6 892	4 079	10 971		

NYBYGGNATION - FÄRDIGSTÄLLDA BOSTÄDER

	2015	2016	2017	2018	2019
Småhus	67	40	70	38	78
Flerbostadshus	44	18	230	318	553
Totalt	111	58	300	356	631

32 387

FOLKMÄNGD 2019

BEFOLKNING EFTER ÅLDER 2019

Ålder	Kvinnor	Män	Samtliga	%
0	131	151	282	0,9
1 - 5	983	994	1 977	6,1
6	229	252	481	1,5
7 - 9	800	815	1 615	5,0
10 - 12	767	868	1 635	5,0
13 - 15	695	771	1 466	4,5
16 - 18	639	655	1 294	4,0
19 - 24	841	996	1 837	5,7
25 - 29	396	473	869	2,7
30 - 44	2 846	2 564	5 410	16,7
45 - 64	4 326	4 316	8 642	26,7
65 - 74	1 812	1 794	3 606	11,1
75 - 84	1 209	1 166	2 375	7,3
85-	526	372	898	2,8
Samtliga	16 200	16 187	32 387	100

ÅLDERSSTRUKTUR JÄMFÖRT MED GÖTEBORG

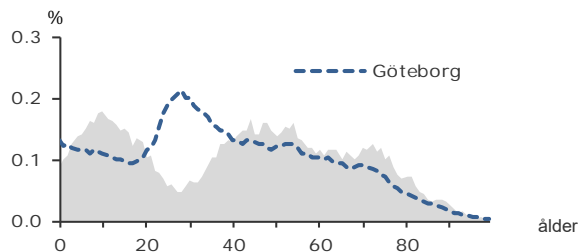

+ 124

BEFOLKNINGS-
FÖRÄNDRING 2019

FÖRÄNDRING 2019

Nettoflytt	116
Födelseöverskott	-3
Födda	259
Döda	262
Totalt*	124

FÖRÄNDRING 2016 - 2019

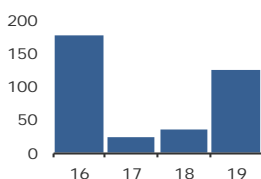

* Inklusiv justering.

2,8

PERSONER I SNITT
PER HUSHÅLL 2019

HUSHÅLL 2019

Personer i hushållet	Antal hushåll	%	% Gbg
1 person	2 240	19,2	43,8
2 personer	3 735	32,0	27,6
3 personer	1 786	15,3	11,8
4 personer	2 683	23,0	10,5
5+ personer	1 221	10,5	6,3
Totalt antal hushåll	11 665		100,0
Barnhushåll	4 408	37,8	23,6
(barnen under 18 år)			
Hushåll med 3 barn eller fler	736	6,3	3,6
Ensamstående med barn	388	3,3	4,7

9,9%

ANDEL FÖDDA I
UTLANDET

UTRIKES FÖDDA EFTER HDI OCH TID I SVERIGE

HDI-kategorier	-4 år	5-9 år	10- år
Låg + Medel + Okänt	171	60	271
Hög + Mycket hög	547	336	1 764
Totalt	718	396	2 035

VANLIGASTE FÖDELSELÄNDERNA I GBG 2019

Födelseland	Antal	%	% Gbg
Iran	276	0,9	2,2
Irak	48	0,1	2,2
Somalia	10	0,0	1,6
Syrien	54	0,2	1,4
Bosnien - Hercegovina	27	0,1	1,2
Indien	134	0,4	1,1
Polen	120	0,4	1,0
Finland	141	0,4	1,0
Jugoslavien	56	0,2	1,0
Turkiet	162	0,5	0,9
Övriga länder	2 178	6,7	13,8
Totalt	3 206	9,9	27,5

ANDEL UTL. BAKGRUND 2019 JÄMFÖRT MED GBG



457 700 kr

MEDELINKOMST
2018

INKOMSTFÖRD. 2018 JÄMFÖRT MED GBG 20-64 ÅR

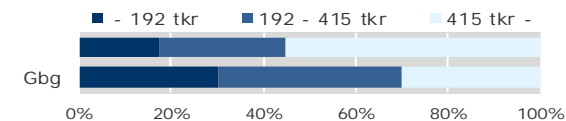

MEDELINKOMST 2018 (kr)

Ålder	Kvinnor	Män	Samtliga
20 - 24	134 700	153 300	144 400
25 - 29	186 200	243 900	218 200
30 - 44	411 800	574 800	488 800
45 - 64	511 600	700 100	605 800
65 -	267 300	430 900	346 400
20 och äldre	380 600	537 300	457 700

BILINNEHAV 2019 JÄMFÖRT MED GÖTEBORG

Antal bilar per 1 000 personer

44

PERSONER I
LÅNGTIDSBEROENDE
2018

PERSONER MED UTBETALT EKONOMISKT BISTÅND

	2016	2017	2018
Personer med registrerat bistånd	106	127	112
- varav i minst 10 månader	43	43	44

OHÅLSOTAL 2019 JÄMFÖRT MED GÖTEBORG

Antal ersatta dagar per person

OHÅLSOTAL, ERSATTA DAGAR PER PERSON 2019

	Kvinnor	Män	Samtliga
Utl. bakgr.	18,5	10,4	14,5
Sv. bakgr.	16,1	9,9	13,0
Samtliga	16,5	10,0	13,3
Samtliga i Gbg	24,7	17,6	21,1

2,0%

ARBETSLÖSHET

ÖPPET ARBETSLÖSA SAMT I PROGRAM, OKT 2019

	Kvinnor	Män	Samtliga	%	% Gbg
18 - 24	15	31	46	2,0	4,6
25 - 29	16	12	28	3,1	5,0
30 - 44	65	38	103	1,9	6,4
45 - 64	88	87	175	2,0	6,0
18 - 64	184	168	352	2,0	5,8
Född utoml.	66	56	122	5,5	11,4
Född i Sve.	118	112	230	1,5	3,0

% UTVECKLING ANDEL ARBETSLÖSA

FÖRVÄRVSARBETANDE 2018

	Kvinnor	Män	Samtliga	%	% Gbg
18 - 24	603	672	1 275	55,4	55,5
25 - 29	238	334	572	65,6	74,4
30 - 44	2 570	2 288	4 858	91,0	81,1
45 - 64	3 884	3 919	7 803	90,3	78,3
65 - 74	369	595	964	26,3	22,1
25 - 64	6 692	6 541	13 233	89,1	78,8
Utl. Bakgr.	989	928	1 917	79,7	67,5
Sv. Bakgr.	5 703	5 613	11 316	90,9	86,0

49,9%

ANDEL MED EFTERGYMNASIAL
UTBILDNING 3 ÅR ELLER LÄNGRE

ANDEL (%) HÖGSTA UTBILDNINGSNIVÅ 2019

	Förgymnasial		Eftergymnasial	
	%	% Gbg	%	% Gbg
18-24	24,6	21,4	3,5	7,8
25-29	7,1	7,4	33,3	37,8
30-44	2,4	9,1	59,6	43,0
45-64	4,4	12,5	45,6	29,6
65-74	10,9	19,9	37,7	26,2
25 - 64	3,8	10,2	49,9	36,6
Kvinnor	2,7	9,3	53,8	40,8
Män	5,0	11,0	46,0	32,7

95,0%

BEHÖRIGA MINST TILL
YRKESPROGRAM

GYMNASIEBEHÖRIGHET 2019

	Kvinnor	Män	Samtliga	%	% Gbg
Yrkesf.	217	203	420	95,0	80,9
ES	217	201	418	94,6	80,3
EK, HU, SA	217	200	417	94,3	79,0
NA, TE	217	198	415	93,9	78,1

0,6

SJÄLVFÖRSÖRJNINGSGRAD

ANDEL SOM ARBETAR INOM PRIVAT NÄRINGS-
LIV 100%

2018 ANSTÄLLDA I OLIKA BRANSCHER 16-74 år

	Dagbefolk.		Nattbefolkning	
	Antal	Antal	%	% Gbg
Företagstjänster	1 432	2 623	16,9	16,4
Vård & sociala tjänster	1 399	1 924	12,4	14,6
Utbildning	1 332	1 505	9,7	10,4
Offentlig förv. & försvar	1 074	946	6,1	5,8
Handel	959	2 071	13,3	11,5
Byggverksamhet	798	679	4,4	4,7
Transport & magasinering	565	628	4,0	5,6
Tillverkning & utvinning	399	1 935	12,5	11,7
Kulturella & pers. tjänster	310	626	4,0	4,6
Hotell & restaurang	307	380	2,4	4,4
Info. & kommunikation	269	1 087	7,0	5,4
Fastighetsverksamhet	121	371	2,4	1,8
Jord-, skogsbruk & fiske	95	78	0,5	0,2
Okänd verksamhet	51	87	0,6	0,7
Energi & miljö	29	141	0,9	0,7
Finans & försäkring	28	439	2,8	1,5
Totalt	9 168	15 520		

30,1%

BOSTÄDER
BYGGDA 1971 -80BYGGNADSÅR I 10 - ÅRSINTERVALL 2019
(exkl specialbostäder och uppgift saknas)

År	Småhus	Flerbostad	Totalt	%	% Gbg
- 1940	1 736	194	1 930	16,3	18,8
41 - 50	533	31	564	4,8	8,7
51 - 60	357	12	369	3,1	13,3
61 - 70	2 108	94	2 202	18,6	21,8
71 - 80	3 551	7	3 558	30,1	12,4
81 - 90	870	136	1 006	8,5	4,5
91 - 00	549	427	976	8,3	3,0
01 - 10	318	38	356	3,0	4,3
11 -	159	160	319	2,7	6,8

ANDEL SMÅHUS JÄMFÖRT MED GÖTEBORG 2019
100%ANTAL BOSTÄDER EFTER AREA 2019
(exkl uppgift saknas)

Kvm	Småhus	Flerbostad	Totalt	%	% Gbg
-40	18	464	482	4,1	14,7
41-60	90	246	336	2,8	24,3
61-80	231	385	616	5,2	27,8
81-100	762	272	1 034	8,7	13,8
101-120	2 106	167	2 273	19,2	7,5
121-	6 974	110	7 084	59,9	12,0
Totalt	10 181	1 644	11 825		

ÄGARKATEGORI 2019

	Småhus	Flerbostad	Totalt	%	% Gbg
Hyresrätt	114	1 064	1 178	10,0	53,6
Allmännyttan	42	77	119	1,0	26,2
Övriga	72	987	1 059	9,0	27,4
Bostadsrätt	130	580	710	6,0	29,1
Äganderätt	9 941	0	9 941	84,1	17,3
Tot. bostäder	10 185	1 644	11 829		

NYBYGGNATION - FÄRDIGSTÄLLDA BOSTÄDER

	2015	2016	2017	2018	2019
Småhus	20	22	14	11	14
Flerbostadshus	6	0	0	0	6
Totalt	26	22	14	11	20

16 745

FOLKMÄNGD 2019

BEFOLKNING EFTER ÅLDER 2019

Ålder	Kvinnor	Män	Samtliga	%
0	75	118	193	1,2
1 - 5	521	580	1 101	6,6
6	99	109	208	1,2
7 - 9	325	328	653	3,9
10 - 12	321	330	651	3,9
13 - 15	278	281	559	3,3
16 - 18	284	327	611	3,6
19 - 24	734	692	1 426	8,5
25 - 29	701	792	1 493	8,9
30 - 44	1 730	1 834	3 564	21,3
45 - 64	1 920	1 740	3 660	21,9
65 - 74	713	612	1 325	7,9
75 - 84	553	421	974	5,8
85-	224	103	327	2,0
Samtliga	8 478	8 267	16 745	100

ÅLDERSSTRUKTUR JÄMFÖRT MED GÖTEBORG

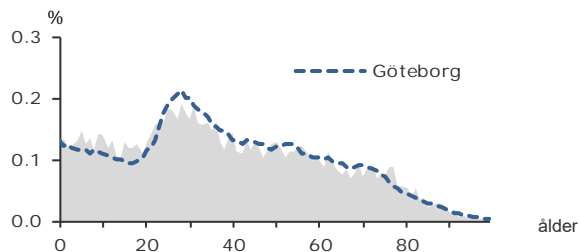

+ 118

BEFOLKNINGS-
FÖRÄNDRING 2019

FÖRÄNDRING 2019

Nettoflytt	58
Födelseöverskott	46
Födda	188
Döda	142
Totalt*	118

FÖRÄNDRING 2016 - 2019

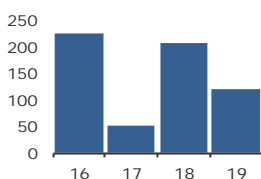

* Inklusive justering.

2,3

PERSONER I SNITT
PER HUSHÅLL 2019

HUSHÅLL 2019

Personer i hushållet	Antal hushåll	%	% Gbg
1 person	2 964	40,6	43,8
2 personer	1 905	26,1	27,6
3 personer	973	13,3	11,8
4 personer	795	10,9	10,5
5+ personer	667	9,1	6,3
Totalt antal hushåll	7 304		100,0
Barnhushåll	1 993	27,3	23,6
(barnen under 18 år)			
Hushåll med 3 barn eller fler	396	5,4	3,6
Ensamstående med barn	486	6,7	4,7

37,0%

ANDEL FÖDDA I
UTLANDET

UTRIKES FÖDDA EFTER HDI OCH TID I SVERIGE

HDI-kategorier	-4 år	5-9 år	10- år
Låg + Medel + Okänt	746	718	1 594
Hög + Mycket hög	429	473	2 182
Totalt	1 175	1 191	3 776

VANLIGASTE FÖDELSELÄNDERNA I Gbg 2019

Födelseland	Antal	%	% Gbg
Iran	482	2,9	2,2
Irak	801	4,8	2,2
Somalia	309	1,8	1,6
Syrien	717	4,3	1,4
Bosnien - Hercegovina	205	1,2	1,2
Indien	212	1,3	1,1
Polen	211	1,3	1,0
Finland	92	0,5	1,0
Jugoslavien	144	0,9	1,0
Turkiet	455	2,7	0,9
Övriga länder	2 564	15,3	13,8
Totalt	6 192	37,0	27,5

ANDEL UTL. BAKGRUND 2019 JÄMFÖRT MED Gbg

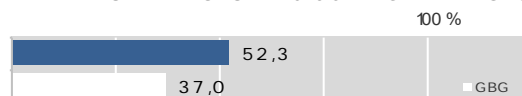

258 500 kr

MEDELINKOMST
2018

INKOMSTFÖRD. 2018 JÄMFÖRT MED Gbg 20-64 ÅR

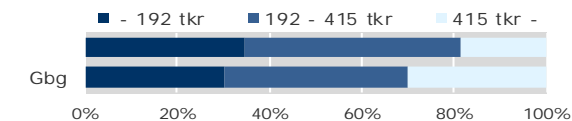

MEDELINKOMST 2018 (kr)

Ålder	Kvinnor	Män	Samtliga
20 - 24	146 700	174 500	160 100
25 - 29	198 800	259 700	230 500
30 - 44	240 600	331 500	287 100
45 - 64	278 900	341 300	308 400
65 -	184 000	254 600	214 400
20 och äldre	224 800	294 900	258 500

BILINNEHAV 2019 JÄMFÖRT MED GÖTEBORG

Antal bilar per 1 000 personer



410

PERSONER I
LÅNGTIDSBEROENDE
2018

PERSONER MED UTBETALT EKONOMISKT BISTÅND

	2016	2017	2018
Personer med registrerat bistånd	912	836	718
- varav i minst 10 månader	451	421	410

OHÅLSOTAL 2019 JÄMFÖRT MED GÖTEBORG

Antal ersatta dagar per person

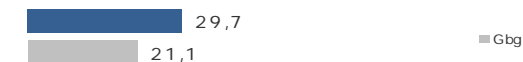

OHÅLSOTAL, ERSATTA DAGAR PER PERSON 2019

	Kvinnor	Män	Samtliga
Utl. bakgr.	29,2	23,0	26,1
Sv. bakgr.	42,1	26,9	34,5
Samtliga	34,8	24,6	29,7
Samtliga i Gbg	24,7	17,6	21,1

7,7%

ARBETSLÖSHET

ÖPPET ARBETSLÖSA SAMT I PROGRAM, OKT 2019

	Kvinnor	Män	Samtliga	%	% Gbg
18 - 24	45	44	89	5,4	4,6
25 - 29	47	49	96	6,6	5,0
30 - 44	164	154	318	8,9	6,4
45 - 64	141	150	291	7,9	6,0
18 - 64	397	397	794	7,7	5,8
Född utoml.	295	283	578	12,0	11,4
Född i Sve.	102	114	216	3,9	3,0

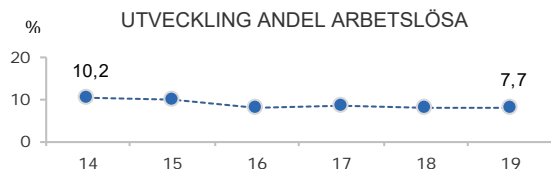

FÖRVÄRVSARBETANDE 2018

	Kvinnor	Män	Samtliga	%	% Gbg
18 - 24	466	463	929	56,8	55,5
25 - 29	474	565	1 039	72,5	74,4
30 - 44	1 229	1 441	2 670	76,1	81,1
45 - 64	1 309	1 259	2 568	70,9	78,3
65 - 74	97	151	248	18,3	22,1
25 - 64	3 012	3 265	6 277	73,3	78,8
Utl. Bakgr.	1 467	1 661	3 128	66,3	67,5
Sv. Bakgr.	1 545	1 604	3 149	82,0	86,0

22,6%

ANDEL MED EFTERGymNASIAL
UTBILDNING 3 ÅR ELLER LÄNGRE

ANDEL (%) HÖGSTA UTBILDNINGSNIVÅ 2019

	Förgymnasial		Eftergymnasial	
	%	% Gbg	%	% Gbg
18-24	25,6	21,4	3,6	7,8
25-29	12,1	7,4	22,6	37,8
30-44	14,5	9,1	27,6	43,0
45-64	21,3	12,5	17,7	29,6
65-74	29,3	19,9	13,5	26,2
25 - 64	17,0	10,2	22,6	36,6
Kvinnor	16,5	9,3	24,9	40,8
Män	17,4	11,0	20,2	32,7

72,5%

BEHÖRIGA MINST TILL
YRKESPROGRAM

GymNASIEBEHÖRIGHET 2019

	Kvinnor	Män	Samtliga	%	% Gbg
Yrkesf.	61	71	132	72,5	80,9
ES	61	69	130	71,4	80,3
EK, HU, SA	59	68	127	69,8	79,0
NA, TE	58	66	124	68,1	78,1

0,4

SJÄLVFÖRSÖRJNINGSGRAD

ANDEL SOM ARBETAR INOM PRIVAT NÄRINGS-
LIV

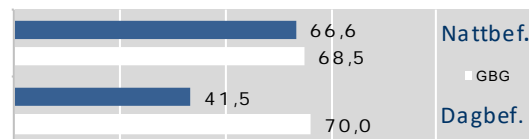

2018 ANSTÄLLDA I OLIKA BRANSCHER 16-74 år

	Dagbefolkning		Nattbefolkning	
	Antal	Antal	%	% Gbg
Vård & sociala tjänster	1 039	1 337	17,9	14,6
Utbildning	651	751	10,1	10,4
Handel	255	878	11,8	11,5
Fastighetsverksamhet	240	153	2,0	1,8
Offentlig förv. & försvar	229	336	4,5	5,8
Byggverksamhet	190	375	5,0	4,7
Företagstjänster	158	1 049	14,0	16,4
Hotell & restaurang	157	429	5,7	4,4
Kulturella & pers. tjänster	139	342	4,6	4,6
Transport & magasinering	108	511	6,8	5,6
Tillverkning & utvinning	64	881	11,8	11,7
Info. & kommunikation	32	240	3,2	5,4
Okänd verksamhet	13	70	0,9	0,7
Finans & försäkring	..	60	0,8	1,5
Energi & miljö	..	47	0,6	0,7
Jord-, skogsbruk & fiske	..	13	0,2	0,2
Totalt	3 278	7 472		

89,2%

BOSTÄDER
BYGGDA 1961 -70

BYGGNADSÅR I 10 - ÅRSINTERVALL 2019

(exkl specialbostäder och uppgift saknas)

År	Småhus	Flerbostad	Totalt	%	% Gbg
- 1940	23	5	28	0,4	18,8
41 - 50	15	0	15	0,2	8,7
51 - 60	1	0	1	0,0	13,3
61 - 70	244	6 629	6 873	89,2	21,8
71 - 80	276	0	276	3,6	12,4
81 - 90	11	0	11	0,1	4,5
91 - 00	17	0	17	0,2	3,0
01 - 10	23	0	23	0,3	4,3
11 -	59	0	59	0,8	6,8

ANDEL SMÅHUS JÄMFÖRT MED GÖTEBORG 2019

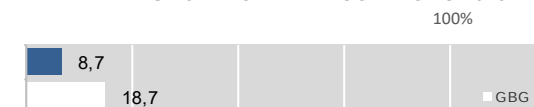

ANTAL BOSTÄDER EFTER AREA 2019

(exkl uppgift saknas)

Kvm	Småhus	Flerbostad	Totalt	%	% Gbg
-40	0	681	681	8,8	14,7
41-60	18	1 161	1 179	15,3	24,3
61-80	36	2 754	2 790	36,2	27,8
81-100	158	1 769	1 927	25,0	13,8
101-120	272	576	848	11,0	7,5
121-	185	96	281	3,6	12,0
Totalt	669	7 037	7 706		

ÄGARKATEGORI 2019

	Småhus	Flerbostad	Totalt	%	% Gbg
Hysesrätt	82	4 872	4 954	64,3	53,6
Allmännyttan	79	2 339	2 418	31,4	26,2
Övriga	3	2 533	2 536	32,9	27,4
Bostadsrätt	19	2 165	2 184	28,3	29,1
Äganderätt	568	0	568	7,4	17,3
Tot. bostäder	669	7 037	7 706		

NYBYGGNATION - FÄRDIGSTÄLLDA BOSTÄDER

	2015	2016	2017	2018	2019
Småhus	0	0	0	0	0
Flerbostadshus	0	208	0	0	108
Totalt	0	208	0	0	108

4 739

FOLKMÄNGD 2019

BEFOLKNING EFTER ÅLDER 2019

Ålder	Kvinnor	Män	Samtliga	%
0	12	10	22	0,5
1 - 5	124	123	247	5,2
6	30	27	57	1,2
7 - 9	86	88	174	3,7
10 - 12	96	97	193	4,1
13 - 15	78	97	175	3,7
16 - 18	78	86	164	3,5
19 - 24	93	149	242	5,1
25 - 29	68	69	137	2,9
30 - 44	383	362	745	15,7
45 - 64	644	637	1 281	27,0
65 - 74	368	389	757	16,0
75 - 84	209	200	409	8,6
85-	88	48	136	2,9
Samtliga	2 357	2 382	4 739	100

ÅLDERSSTRUKTUR JÄMFÖRT MED GÖTEBORG

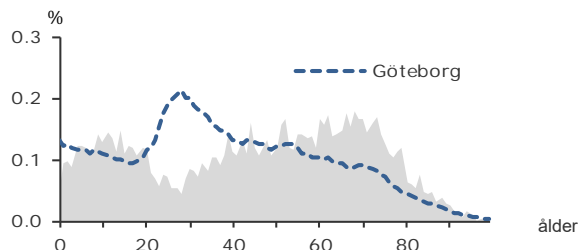

+ 94

BEFOLKNINGS-
FÖRÄNDRING 2019

FÖRÄNDRING 2019

Nettoflytt	119
Födelseöverskott	-27
Födda	24
Döda	51
Totalt*	94

FÖRÄNDRING 2016 - 2019

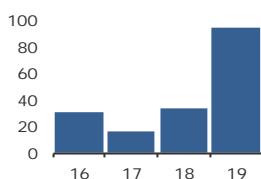

* Inklusive justering.

2,4

PERSONER I SNITT
PER HUSHÅLL 2019

HUSHÅLL 2019

Personer i hushållet	Antal hushåll	%	% Gbg
1 person	584	30,0	43,8
2 personer	668	34,3	27,6
3 personer	245	12,6	11,8
4 personer	254	13,1	10,5
5+ personer	194	10,0	6,3
Totalt antal hushåll	1 945		100,0
Barnhushåll	504	25,9	23,6
(barnen under 18 år)			
Hushåll med 3 barn eller fler	110	5,7	3,6
Ensamstående med barn	39	2,0	4,7

7,7%

ANDEL FÖDDA I
UTLANDET

UTRIKES FÖDDA EFTER HDI OCH TID I SVERIGE

HDI-kategorier	-4 år	5-9 år	10- år
Låg + Medel + Okänt	23	10	16
Hög + Mycket hög	92	68	154
Totalt	115	78	170

VANLIGASTE FÖDELSELÄNDERNA I GBG 2019

Födelseland	Antal	%	% Gbg
Iran	2,2
Irak	2,2
Somalia	1,6
Syrien	1,4
Bosnien - Hercegovina	1,2
Indien	1,1
Polen	11	0,2	1,0
Finland	18	0,4	1,0
Jugoslavien	1,0
Turkiet	0,9
Övriga länder	312	6,6	13,8
Totalt	366	7,7	27,5

ANDEL UTL. BAKGRUND 2019 JÄMFÖRT MED GBG

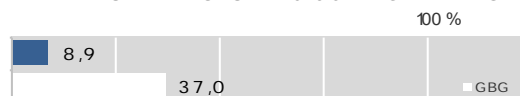

336 100 kr

MEDELINKOMST
2018

INKOMSTFÖRD. 2018 JÄMFÖRT MED GBG 20-64 ÅR

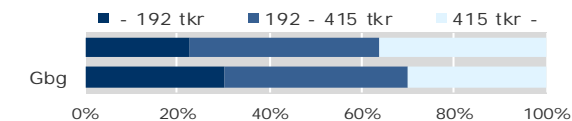

MEDELINKOMST 2018 (kr)

Ålder	Kvinnor	Män	Samtliga
20 - 24	123 600	134 900	130 100
25 - 29	175 600	282 200	228 900
30 - 44	293 600	406 200	348 800
45 - 64	372 100	476 800	423 600
65 -	218 500	344 300	280 800
20 och äldre	283 900	388 900	336 100

BILINNEHAV 2019 JÄMFÖRT MED GÖTEBORG

Antal bilar per 1 000 personer



12

PERSONER I
LÅNGTIDSBEROENDE
2018

PERSONER MED UTBETALT EKONOMISKT BISTÅND

	2016	2017	2018
Personer med registrerat bistånd	38	31	33
- varav i minst 10 månader	12	14	12

OHÅLSOTAL 2019 JÄMFÖRT MED GÖTEBORG

Antal ersatta dagar per person



OHÅLSOTAL, ERSATTA DAGAR PER PERSON 2019

	Kvinnor	Män	Samtliga
Utl. bakgr.	34,7	1,7	17,5
Sv. bakgr.	29,4	17,9	23,6
Samtliga	30,0	15,9	22,9
Samtliga i Gbg	24,7	17,6	21,1

2,3%

ARBETSLÖSHET

ÖPPET ARBETSLÖSA SAMT I PROGRAM, OKT 2019

	Kvinnor	Män	Samtliga	%	% Gbg
18 - 24	4,6
25 - 29	5,0
30 - 44	9	9	18	2,5	6,4
45 - 64	11	15	26	2,0	6,0
18 - 64	23	33	56	2,3	5,8
Född utoml.	7	11	18	7,1	11,4
Född i Sve.	16	22	38	1,7	3,0

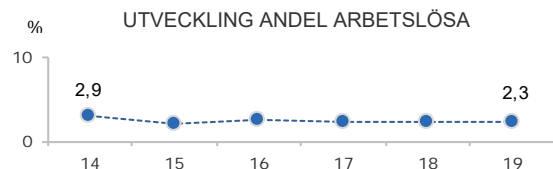

FÖRVÄRVSARBETANDE 2018

	Kvinnor	Män	Samtliga	%	% Gbg
18 - 24	67	95	162	54,2	55,5
25 - 29	41	45	86	68,3	74,4
30 - 44	317	301	618	87,9	81,1
45 - 64	577	533	1 110	86,9	78,3
65 - 74	93	117	210	28,5	22,1
25 - 64	935	879	1 814	86,1	78,8
Utl. Bakgr.	79	79	158	69,9	67,5
Sv. Bakgr.	856	800	1 656	88,1	86,0

40,1%

ANDEL MED EFTERGYMNASIAL
UTBILDNING 3 ÅR ELLER LÄNGRE

ANDEL (%) HÖGSTA UTBILDNINGSNIVÅ 2019

	Förgymnasial		Eftergymnasial	
	%	% Gbg	%	% Gbg
18-24	27,4	21,4	1,7	7,8
25-29	5,8	7,4	22,6	37,8
30-44	3,9	9,1	45,9	43,0
45-64	8,6	12,5	38,6	29,6
65-74	16,5	19,9	27,2	26,2
25 - 64	6,8	10,2	40,1	36,6
Kvinnor	3,9	9,3	43,9	40,8
Män	9,7	11,0	36,2	32,7

95,9%

BEHÖRIGA MINST TILL
YRKESPROGRAM

GYMNASIEBEHÖRIGHET 2019

	Kvinnor	Män	Samtliga	%	% Gbg
Yrkesf.	19	28	47	95,9	80,9
ES	18	28	46	93,9	80,3
EK, HU, SA	18	27	45	91,8	79,0
NA, TE	18	27	45	91,8	78,1

0,5

SJÄLVFÖRSÖRJNINGSGRAD

ANDEL SOM ARBETAR INOM PRIVAT NÄRINGS-LIV

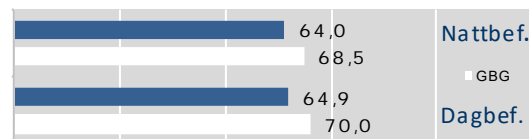

2018 ANSTÄLLDA I OLIKA BRANSCHER 16-74 år

	Dagbefolkning		Nattbefolkning	
	Antal	Antal	%	% Gbg
Utbildning	176	299	13,6	10,4
Vård & sociala tjänster	171	345	15,7	14,6
Transport & magasinering	128	274	12,5	5,6
Byggsamhet	104	155	7,0	4,7
Handel	91	207	9,4	11,5
Företags tjänster	87	249	11,3	16,4
Hotell & restaurang	67	52	2,4	4,4
Jord-, skogsbruk & fiske	42	45	2,0	0,2
Kulturella & pers. tjänster	42	105	4,8	4,6
Offentlig förv. & försvar	38	149	6,8	5,8
Tillverkning & utvinning	25	143	6,5	11,7
Okänd verksamhet	18	30	1,4	0,7
Info. & kommunikation	16	68	3,1	5,4
Fastighetsverksamhet	9	33	1,5	1,8
Finans & försäkring	..	28	1,3	1,5
Energi & miljö	..	17	0,8	0,7
Totalt	1 018	2 199		

32,0%

BOSTÄDER
BYGGDA - 1940

BYGGNADSÅR I 10 - ÅRSINTERVALL 2019

(exkl specialbostäder och uppgift saknas)

År	Småhus	Flerbostad	Totalt	%	% Gbg
- 1940	618	15	633	32,0	18,8
41 - 50	111	0	111	5,6	8,7
51 - 60	132	0	132	6,7	13,3
61 - 70	176	15	191	9,6	21,8
71 - 80	234	0	234	11,8	12,4
81 - 90	169	6	175	8,8	4,5
91 - 00	150	14	164	8,3	3,0
01 - 10	113	1	114	5,8	4,3
11 -	89	74	163	8,2	6,8

ANDEL SMÅHUS JÄMFÖRT MED GÖTEBORG 2019



ANTAL BOSTÄDER EFTER AREA 2019

(exkl uppgift saknas)

Kvm	Småhus	Flerbostad	Totalt	%	% Gbg
-40	26	79	105	5,3	14,7
41-60	117	61	178	9,0	24,3
61-80	189	33	222	11,2	27,8
81-100	306	14	320	16,2	13,8
101-120	363	2	365	18,4	7,5
121-	786	4	790	39,9	12,0
Totalt	1 787	193	1 980		

ÄGARKATEGORI 2019

	Småhus	Flerbostad	Totalt	%	% Gbg
Hysesrätt	58	178	236	11,9	53,6
Allmännyttan	24	78	102	5,2	26,2
Övriga	34	100	134	6,8	27,4
Bostadsrätt	27	15	42	2,1	29,1
Äganderätt	1 709	0	1 709	86,3	17,3
Tot. bostäder	1 794	193	1 987		

NYBYGGNATION - FÄRDIGSTÄLLDA BOSTÄDER

	2015	2016	2017	2018	2019
Småhus	9	19	4	6	17
Flerbostadshus	0	0	0	5	70
Totalt	9	19	4	11	87

26 845

FOLKMÄNGD 2019

BEFOLKNING EFTER ÅLDER 2019

Ålder	Kvinnor	Män	Samtliga	%
0	130	140	270	1,0
1 - 5	772	922	1 694	6,3
6	192	203	395	1,5
7 - 9	637	695	1 332	5,0
10 - 12	664	786	1 450	5,4
13 - 15	727	695	1 422	5,3
16 - 18	614	647	1 261	4,7
19 - 24	683	795	1 478	5,5
25 - 29	434	437	871	3,2
30 - 44	2 648	2 357	5 005	18,6
45 - 64	3 806	3 991	7 797	29,0
65 - 74	1 086	1 079	2 165	8,1
75 - 84	657	657	1 314	4,9
85-	241	150	391	1,5
Samtliga	13 291	13 554	26 845	100

ÅLDERSSTRUKTUR JÄMFÖRT MED GÖTEBORG

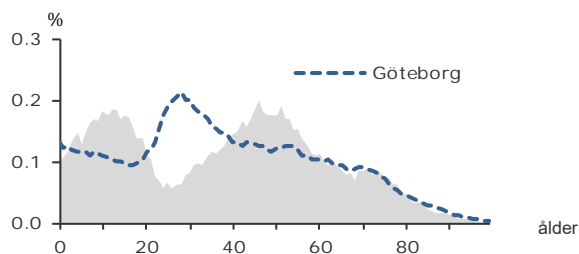

+ 240

BEFOLKNINGS-
FÖRÄNDRING 2019

FÖRÄNDRING 2019

Nettoflytt	128
Födelseöverskott	104
Födda	253
Döda	149
Totalt*	240

FÖRÄNDRING 2016 - 2019

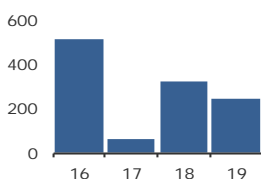

* Inklusive justering.

2,7

PERSONER I SNITT
PER HUSHÅLL 2019

HUSHÅLL 2019

Personer i hushållet	Antal hushåll	%	% Gbg
1 person	2 086	21,2	43,8
2 personer	2 851	28,9	27,6
3 personer	1 614	16,4	11,8
4 personer	2 545	25,8	10,5
5+ personer	760	7,7	6,3
Totalt antal hushåll	9 856		100,0
Barnhushåll	4 122	41,8	23,6
(barnen under 18 år)			
Hushåll med 3 barn eller fler	507	5,1	3,6
Ensamstående med barn	507	5,1	4,7

8,6%

ANDEL FÖDDA I
UTLANDET

UTRIKES FÖDDA EFTER HDI OCH TID I SVERIGE

HDI-kategorier	-4 år	5-9 år	10-år
Låg + Medel + Okänt	77	36	223
Hög + Mycket hög	405	253	1 299
Totalt	482	289	1 522

VANLIGASTE FÖDELSELÄNDERNA I Gbg 2019

Födelseland	Antal	%	% Gbg
Iran	126	0,5	2,2
Irak	40	0,1	2,2
Somalia	1,6
Syrien	1,4
Bosnien - Hercegovina	53	0,2	1,2
Indien	85	0,3	1,1
Polen	157	0,6	1,0
Finland	209	0,8	1,0
Jugoslavien	99	0,4	1,0
Turkiet	27	0,1	0,9
Övriga länder	1 502	5,6	13,8
Totalt	2 315	8,6	27,5

ANDEL UTL. BAKGRUND 2019 JÄMFÖRT MED Gbg



435 500 kr

MEDELINKOMST
2018

INKOMSTFÖRD. 2018 JÄMFÖRT MED Gbg 20-64 ÅR

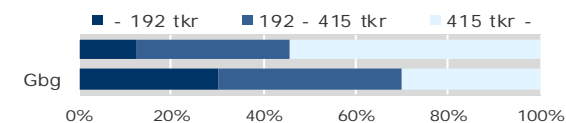

MEDELINKOMST 2018 (kr)

Ålder	Kvinnor	Män	Samtliga
20 - 24	171 500	189 400	181 300
25 - 29	253 100	302 200	278 800
30 - 44	413 200	546 700	476 000
45 - 64	453 600	617 400	537 800
65 -	230 100	357 200	292 300
20 och äldre	369 700	501 500	435 500

BILINNEHAV 2019 JÄMFÖRT MED GÖTEBORG

Antal bilar per 1 000 personer



44

PERSONER I
LÅNGTIDSBEROENDE
2018

PERSONER MED UTBETALT EKONOMISKT BISTÅND

	2016	2017	2018
Personer med registrerat bistånd	244	96	107
- varav i minst 10 månader	48	49	44

OHÅLSOTAL 2019 JÄMFÖRT MED GÖTEBORG

Antal ersatta dagar per person



OHÅLSOTAL, ERSATTA DAGAR PER PERSON 2019

	Kvinnor	Män	Samtliga
Utl. bakgr.	18,5	9,4	14,0
Sv. bakgr.	18,8	10,0	14,4
Samtliga	18,8	9,9	14,3
Samtliga i Gbg	24,7	17,6	21,1

1,9%

ARBETSLÖSHET

ÖPPET ARBETSLÖSA SAMT I PROGRAM, OKT 2019

	Kvinnor	Män	Samtliga	%	% Gbg
18 - 24	20	34	54	2,9	4,6
25 - 29	16	13	29	3,3	5,0
30 - 44	47	29	76	1,5	6,4
45 - 64	84	55	139	1,8	6,0
18 - 64	167	131	298	1,9	5,8
Född utoml.	38	19	57	3,5	11,4
Född i Sve.	129	112	241	1,7	3,0

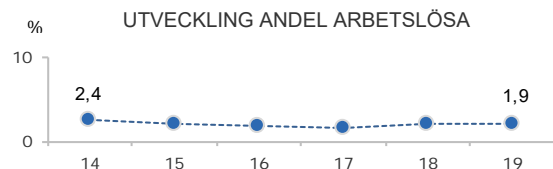

FÖRVÄRVSARBETANDE 2018

	Kvinnor	Män	Samtliga	%	% Gbg
18 - 24	507	569	1 076	59,1	55,5
25 - 29	359	388	747	80,8	74,4
30 - 44	2 511	2 262	4 773	94,4	81,1
45 - 64	3 366	3 629	6 995	92,4	78,3
65 - 74	183	262	445	20,5	22,1
25 - 64	6 236	6 279	12 515	92,4	78,8
Utl. Bakgr.	813	808	1 621	85,5	67,5
Sv. Bakgr.	5 423	5 471	10 894	93,5	86,0

36,6%

ANDEL MED EFTERGYMNASIAL
UTBILDNING 3 ÅR ELLER LÄNGRE

ANDEL (%) HÖGSTA UTBILDNINGSNIVÅ 2019

	Förgymnasial		Eftergymnasial	
	%	% Gbg	%	% Gbg
18-24	27,9	21,4	2,5	7,8
25-29	6,1	7,4	25,0	37,8
30-44	3,6	9,1	47,0	43,0
45-64	6,7	12,5	31,3	29,6
65-74	20,8	19,9	17,2	26,2
25 - 64	5,5	10,2	36,6	36,6
Kvinnor	4,2	9,3	42,1	40,8
Män	6,9	11,0	31,1	32,7

96,2%

BEHÖRIGA MINST TILL
YRKESPROGRAM

GYMNASIEBEHÖRIGHET 2019

	Kvinnor	Män	Samtliga	%	% Gbg
Yrkesf.	212	224	436	96,2	80,9
ES	212	224	436	96,2	80,3
EK, HU, SA	212	223	435	96,0	79,0
NA, TE	210	223	433	95,6	78,1

2,6

SJÄLVFÖRSÖRJNINGSGRAD

ANDEL SOM ARBETAR INOM PRIVAT NÄRINGS-LIV

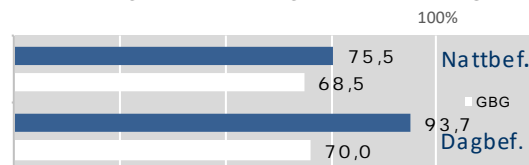

2018 ANSTÄLLDA I OLIKA BRANSCHER 16-74 år

	Dagbefolk.		Nattbefolkning	
	Antal	Antal	%	% Gbg
Tillverkning & utvinning	24 615	3 001	21,3	11,7
Transport & magasinering	2 863	707	5,0	5,6
Företagstjänster	2 392	2 095	14,9	16,4
Handel	1 768	1 743	12,4	11,5
Utbildning	1 280	1 164	8,3	10,4
Info. & kommunikation	1 116	883	6,3	5,4
Byggnadsverksamhet	893	984	7,0	4,7
Vård & sociala tjänster	705	1 340	9,5	14,6
Hotell & restaurang	282	255	1,8	4,4
Kulturella & pers. tjänster	190	389	2,8	4,6
Fastighetsverksamhet	183	298	2,1	1,8
Energi & miljö	156	136	1,0	0,7
Offentlig förv. & försvar	155	763	5,4	5,8
Finans & försäkring	70	253	1,8	1,5
Jord-, skogsbruk & fiske	22	30	0,2	0,2
Okänd verksamhet	20	34	0,2	0,7
Totalt	36 710	14 075		

23,5%

BOSTÄDER
BYGGDA 2001 -10

BYGGNADSÅR I 10 - ÅRSINTERVALL 2019

(exkl specialbostäder och uppgift saknas)

År	Småhus	Flerbostad	Totalt	%	% Gbg
- 1940	370	11	381	3,9	18,8
41 - 50	237	0	237	2,4	8,7
51 - 60	397	0	397	4,1	13,3
61 - 70	1 071	612	1 683	17,3	21,8
71 - 80	797	45	842	8,6	12,4
81 - 90	1 421	4	1 425	14,6	4,5
91 - 00	1 288	141	1 429	14,7	3,0
01 - 10	1 464	820	2 284	23,5	4,3
11 -	525	416	941	9,7	6,8

ANDEL SMÅHUS JÄMFÖRT MED GÖTEBORG 2019

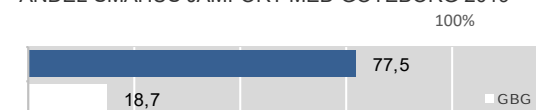

ANTAL BOSTÄDER EFTER AREA 2019

(exkl uppgift saknas)

Kvm	Småhus	Flerbostad	Totalt	%	% Gbg
-40	110	184	294	3,0	14,7
41-60	234	434	668	6,9	24,3
61-80	460	1 029	1 489	15,3	27,8
81-100	663	401	1 064	10,9	13,8
101-120	1 380	124	1 504	15,4	7,5
121-	4 695	23	4 718	48,5	12,0
Totalt	7 542	2 195	9 737		

ÄGARKATEGORI 2019

	Småhus	Flerbostad	Totalt	%	% Gbg
Hyresrätt	183	816	999	10,3	53,6
Allmännyttan	88	242	330	3,4	26,2
Övriga	95	574	669	6,9	27,4
Bostadsrätt	326	1 379	1 705	17,5	29,1
Äganderätt	7 071	0	7 071	72,6	17,3
Tot. bostäder	7 580	2 195	9 775		

NYBYGGNATION - FÄRDIGSTÄLLDA BOSTÄDER

	2015	2016	2017	2018	2019
Småhus	60	79	66	67	51
Flerbostadshus	89	66	102	93	36
Totalt	149	145	168	160	87

M23 Västra Biskopsgården

GÖTEBORGSBLADET
2020

Göteborgs Stad, Stadsledningskontoret
Statistik och analys

19 580

FOLKMÄNGD 2019

BEFOLKNING EFTER ÅLDER 2019

Ålder	Kvinnor	Män	Samtliga	%
0	162	147	309	1,6
1 - 5	853	903	1 756	9,0
6	145	152	297	1,5
7 - 9	410	458	868	4,4
10 - 12	382	338	720	3,7
13 - 15	332	357	689	3,5
16 - 18	272	373	645	3,3
19 - 24	787	863	1 650	8,4
25 - 29	932	928	1 860	9,5
30 - 44	2 400	2 842	5 242	26,8
45 - 64	1 689	1 995	3 684	18,8
65 - 74	522	533	1 055	5,4
75 - 84	324	261	585	3,0
85-	138	82	220	1,1
Samtliga	9 348	10 232	19 580	100

ÅLDERSSTRUKTUR JÄMFÖRT MED GÖTEBORG

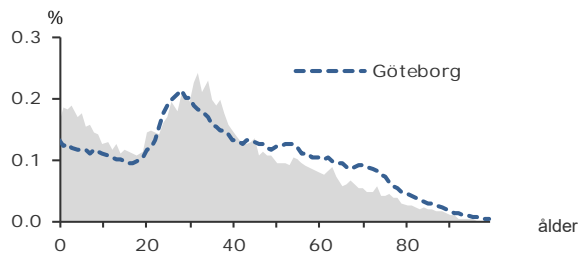

+ 81

BEFOLKNINGS-
FÖRÄNDRING 2019

FÖRÄNDRING 2019

Nettoflytt	-162
Födelseöverskott	221
Födda	307
Döda	86
Totalt*	81

FÖRÄNDRING 2016 - 2019

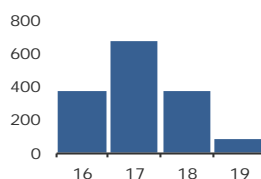

* Inklusive justering.

2,5

PERSONER I SNITT
PER HUSHÅLL 2019

HUSHÅLL 2019

Personer i hushållet	Antal hushåll	%	% Gbg
1 person	3 015	38,9	43,8
2 personer	1 758	22,7	27,6
3 personer	1 062	13,7	11,8
4 personer	875	11,3	10,5
5+ personer	1 038	13,4	6,3
Totalt antal hushåll	7 748		100,0
Barnhushåll	2 481	32,0	23,6
(barnen under 18 år)			
Hushåll med 3 barn eller fler	634	8,2	3,6
Ensamstående med barn	581	7,5	4,7

56,0%

ANDEL FÖDDA I
UTLANDET

UTRIKES FÖDDA EFTER HDI OCH TID I SVERIGE

HDI-kategorier	-4 år	5-9 år	10- år
Låg + Medel + Okänt	1 542	1 682	2 422
Hög + Mycket hög	1 044	1 143	3 081
Totalt	2 586	2 825	5 503

VANLIGASTE FÖDELSELÄNDERNA I Gbg 2019

Födelseland	Antal	%	% Gbg
Iran	543	2,8	2,2
Irak	644	3,3	2,2
Somalia	1 437	7,3	1,6
Syrien	467	2,4	1,4
Bosnien - Hercegovina	403	2,1	1,2
Indien	678	3,5	1,1
Polen	307	1,6	1,0
Finland	198	1,0	1,0
Jugoslavien	395	2,0	1,0
Turkiet	1 213	6,2	0,9
Övriga länder	4 682	23,9	13,8
Totalt	10 967	56,0	27,5

ANDEL UTL. BAKGRUND 2019 JÄMFÖRT MED Gbg

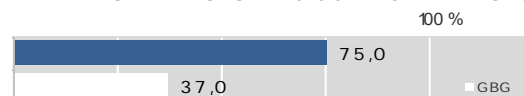

225 100 kr

MEDELINKOMST
2018

INKOMSTFÖRD. 2018 JÄMFÖRT MED Gbg 20-64 ÅR

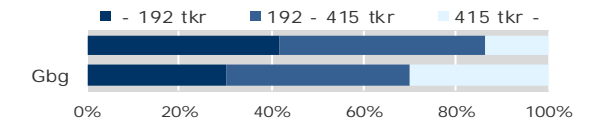

MEDELINKOMST 2018 (kr)

Ålder	Kvinnor	Män	Samtliga
20 - 24	141 300	173 400	157 300
25 - 29	173 800	261 500	217 700
30 - 44	189 600	299 600	249 400
45 - 64	221 600	267 700	246 600
65 -	156 500	198 500	175 800
20 och äldre	185 000	261 900	225 100

BILINNEHAV 2019 JÄMFÖRT MED GÖTEBORG

Antal bilar per 1 000 personer



651

PERSONER I
LÅNGTIDSBEROENDE
2018

PERSONER MED UTBETALT EKONOMISKT BISTÅND

	2016	2017	2018
Personer med registrerat bistånd	1 725	1 475	1 371
- varav i minst 10 månader	820	717	651

OHÅLSOTAL 2019 JÄMFÖRT MED GÖTEBORG

Antal ersatta dagar per person



OHÅLSOTAL, ERSATTA DAGAR PER PERSON 2019

	Kvinnor	Män	Samtliga
Utl. bakgr.	23,9	19,2	21,4
Sv. bakgr.	48,3	32,7	40,1
Samtliga	29,6	22,3	25,7
Samtliga i Gbg	24,7	17,6	21,1

12,1%

ARBETSLÖSHET

ÖPPET ARBETSLÖSA SAMT I PROGRAM, OKT 2019

	Kvinnor	Män	Samtliga	%	% Gbg
18 - 24	71	111	182	9,7	4,6
25 - 29	122	79	201	10,7	5,0
30 - 44	382	309	691	13,1	6,4
45 - 64	207	264	471	12,7	6,0
18 - 64	782	763	1 545	12,1	5,8
Född utoml.	663	629	1 292	15,1	11,4
Född i Sve.	119	134	253	6,1	3,0

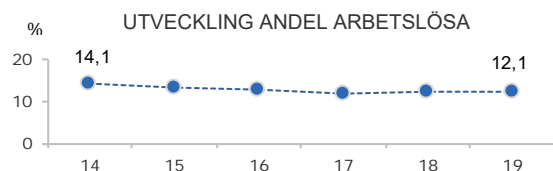

FÖRVÄRVSARBETANDE 2018

	Kvinnor	Män	Samtliga	%	% Gbg
18 - 24	505	534	1 039	54,9	55,5
25 - 29	572	741	1 313	67,1	74,4
30 - 44	1 445	2 206	3 651	70,0	81,1
45 - 64	943	1 216	2 159	60,2	78,3
65 - 74	46	62	108	10,3	22,1
25 - 64	2 960	4 163	7 123	66,2	78,8
Utl. Bakgr.	2 071	3 073	5 144	63,6	67,5
Sv. Bakgr.	889	1 090	1 979	74,2	86,0

19,4%

ANDEL MED EFTERGYMNASIAL
UTBILDNING 3 ÅR ELLER LÄNGRE

ANDEL (%) HÖGSTA UTBILDNINGSNIVÅ 2019

	Förgymnasial		Eftergymnasial	
	%	% Gbg	%	% Gbg
18-24	30,6	21,4	3,2	7,8
25-29	16,4	7,4	18,6	37,8
30-44	20,7	9,1	24,6	43,0
45-64	29,6	12,5	12,6	29,6
65-74	39,4	19,9	7,8	26,2
25 - 64	23,0	10,2	19,4	36,6
Kvinnor	24,0	9,3	19,8	40,8
Män	22,1	11,0	19,1	32,7

66,5%

BEHÖRIGA MINST TILL
YRKESPROGRAM

GYMNASIEBEHÖRIGHET 2019

	Kvinnor	Män	Samtliga	%	% Gbg
Yrkesf.	66	71	137	66,5	80,9
ES	65	70	135	65,5	80,3
EK, HU, SA	63	66	129	62,6	79,0
NA, TE	63	63	126	61,2	78,1

0,4

SJÄLVFÖRSÖRJNINGSGRAD

ANDEL SOM ARBETAR INOM PRIVAT NÄRINGS-LIV
100%

	Antal	%	% Gbg
Nattbef.	70,0	68,5	
Dagbef.	50,3	70,0	

2018 ANSTÄLLDA I OLIKA BRANSCHER 16-74 år

	Dagbefolkning		Nattbefolkning	
	Antal	Antal	%	% Gbg
Utbildning	732	733	8,8	10,4
Vård & sociala tjänster	681	1 345	16,2	14,6
Företagstjänster	437	1 342	16,2	16,4
Byggsamhet	300	400	4,8	4,7
Handel	283	698	8,4	11,5
Tillverkning & utvinning	268	1 151	13,9	11,7
Offentlig förv. & försvar	234	318	3,8	5,8
Transport & magasinering	160	697	8,4	5,6
Fastighetsverksamhet	90	96	1,2	1,8
Hotell & restaurang	72	832	10,0	4,4
Kulturella & pers. tjänster	68	279	3,4	4,6
Info. & kommunikation	16	247	3,0	5,4
Okänd verksamhet	15	82	1,0	0,7
Finans & försäkring	..	31	0,4	1,5
Energi & miljö	..	34	0,4	0,7
Jord-, skogsbruk & fiske	..	0	0,0	0,2
Totalt	3 360	8 285		

67,3%

BOSTÄDER
BYGGDA 1951 -60

BYGGNADSÅR I 10 - ÅRSINTERVALL 2019
(exkl specialbostäder och uppgift saknas)

År	Småhus	Flerbostad	Totalt	%	% Gbg
- 1940	0	0	0	0,0	18,8
41 - 50	0	0	0	0,0	8,7
51 - 60	113	5 246	5 359	67,3	13,3
61 - 70	1	2 243	2 244	28,2	21,8
71 - 80	0	0	0	0,0	12,4
81 - 90	0	0	0	0,0	4,5
91 - 00	124	0	124	1,6	3,0
01 - 10	22	48	70	0,9	4,3
11 -	84	84	168	2,1	6,8

ANDEL SMÅHUS JÄMFÖRT MED GÖTEBORG 2019



ANTAL BOSTÄDER EFTER AREA 2019

Kvm	Småhus	Flerbostad	Totalt	%	% Gbg
-40	0	456	456	5,7	14,7
41-60	0	1 885	1 885	23,7	24,3
61-80	43	4 240	4 283	53,8	27,8
81-100	148	884	1 032	13,0	13,8
101-120	66	134	200	2,5	7,5
121-	87	23	110	1,4	12,0
Totalt	344	7 622	7 966		

ÄGARKATEGORI 2019

	Småhus	Flerbostad	Totalt	%	% Gbg
Hyresrätt	1	6 700	6 701	84,1	53,6
Allmännyttan	0	3 744	3 744	47,0	26,2
Övriga	1	2 956	2 957	37,1	27,4
Bostadsrätt	166	922	1 088	13,7	29,1
Äganderätt	177	0	177	2,2	17,3
Tot. bostäder	344	7 622	7 966		

NYBYGGNATION - FÄRDIGSTÄLLDA BOSTÄDER

	2015	2016	2017	2018	2019
Småhus	8	8	64	38	0
Flerbostadshus	6	0	0	0	0
Totalt	14	8	64	38	0

M24 Östra Biskopsgården

GÖTEBORGSBLADET
2020

Göteborgs Stad, Stadsledningskontoret
Statistik och analys

10 739

FOLKMÄNGD 2019

BEFOLKNING EFTER ÅLDER 2019

Ålder	Kvinnor	Män	Samtliga	%
0	47	59	106	1,0
1 - 5	321	335	656	6,1
6	70	78	148	1,4
7 - 9	174	198	372	3,5
10 - 12	188	181	369	3,4
13 - 15	155	165	320	3,0
16 - 18	144	162	306	2,8
19 - 24	374	452	826	7,7
25 - 29	481	523	1 004	9,3
30 - 44	1 125	1 360	2 485	23,1
45 - 64	1 070	1 225	2 295	21,4
65 - 74	458	440	898	8,4
75 - 84	351	267	618	5,8
85-	224	112	336	3,1
Samtliga	5 182	5 557	10 739	100

ÅLDERSSTRUKTUR JÄMFÖRT MED GÖTEBORG

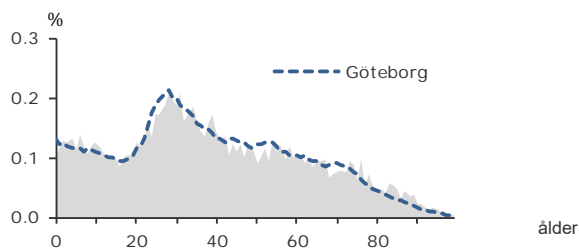

+ 187

BEFOLKNINGS-
FÖRÄNDRING 2019

FÖRÄNDRING 2019

Nettoflytt	150
Födelseöverskott	16
Födda	105
Döda	89
Totalt*	187

FÖRÄNDRING 2016 - 2019

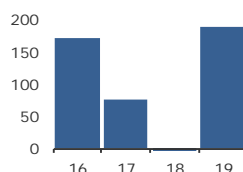

* Inklusive justering.

2,2

PERSONER I SNITT
PER HUSHÅLL 2019

HUSHÅLL 2019

Personer i hushållet	Antal hushåll	%	% Gbg
1 person	2 197	44,9	43,8
2 personer	1 214	24,8	27,6
3 personer	604	12,3	11,8
4 personer	493	10,1	10,5
5+ personer	384	7,8	6,3
Totalt antal hushåll	4 892		100,0
Barnhushåll	1 163	23,8	23,6
(barnen under 18 år)			
Hushåll med 3 barn eller fler	213	4,4	3,6
Ensamstående med barn	231	4,7	4,7

42,7%

ANDEL FÖDDA I
UTLANDET

UTRIKES FÖDDA EFTER HDI OCH TID I SVERIGE

HDI-kategorier	-4 år	5-9 år	10-år
Låg + Medel + Okänt	562	404	964
Hög + Mycket hög	486	487	1 648
Totalt	1 048	891	2 612

VANLIGASTE FÖDELSELÄNDERNA I GBG 2019

Födelseland	Antal	%	% Gbg
Iran	303	2,8	2,2
Irak	259	2,4	2,2
Somalia	300	2,8	1,6
Syrien	218	2,0	1,4
Bosnien - Hercegovina	208	1,9	1,2
Indien	243	2,3	1,1
Polen	103	1,0	1,0
Finland	204	1,9	1,0
Jugoslavien	290	2,7	1,0
Turkiet	469	4,4	0,9
Övriga länder	1 989	18,5	13,8
Totalt	4 586	42,7	27,5

ANDEL UTL. BAKGRUND 2019 JÄMFÖRT MED GBG

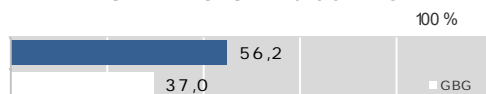

263 700 kr

MEDELINKOMST
2018

INKOMSTFÖRD. 2018 JÄMFÖRT MED GBG 20-64 ÅR

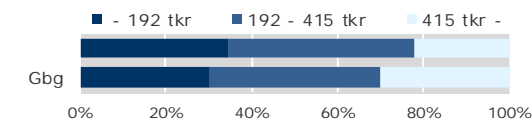

MEDELINKOMST 2018 (kr)

Ålder	Kvinnor	Män	Samtliga
20 - 24	151 800	198 600	178 100
25 - 29	200 200	253 500	228 300
30 - 44	248 900	319 900	287 600
45 - 64	292 200	347 400	321 500
65 -	186 900	242 900	211 700
20 och äldre	231 500	293 800	263 700

BILINNEHAV 2019 JÄMFÖRT MED GÖTEBORG

Antal bilar per 1 000 personer

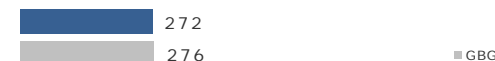

246

PERSONER I
LÅNGTIDSBEROENDE
2018

PERSONER MED UTBETALT EKONOMISKT BISTÅND

	2016	2017	2018
Personer med registrerat bistånd	602	550	510
- varav i minst 10 månader	262	233	246

OHÅLSOTAL 2019 JÄMFÖRT MED GÖTEBORG

Antal ersatta dagar per person



OHÅLSOTAL, ERSATTA DAGAR PER PERSON 2019

	Kvinnor	Män	Samtliga
Utl. bakgr.	27,5	18,7	22,7
Sv. bakgr.	35,7	26,5	30,8
Samtliga	30,6	21,6	25,8
Samtliga i Gbg	24,7	17,6	21,1

8,6%

ARBETSLÖSHET

ÖPPET ARBETSLÖSA SAMT I PROGRAM, OKT 2019

	Kvinnor	Män	Samtliga	%	% Gbg
18 - 24	29	41	70	7,7	4,6
25 - 29	31	44	75	7,5	5,0
30 - 44	107	125	232	9,5	6,4
45 - 64	78	118	196	8,5	6,0
18 - 64	245	328	573	8,6	5,8
Född utoml.	187	244	431	12,6	11,4
Född i Sve.	58	84	142	4,4	3,0

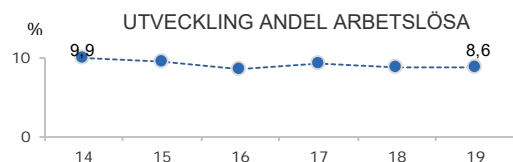

FÖRVÄRVSARBETANDE 2018

	Kvinnor	Män	Samtliga	%	% Gbg
18 - 24	223	306	529	58,8	55,5
25 - 29	315	398	713	71,4	74,4
30 - 44	757	994	1 751	75,2	81,1
45 - 64	754	870	1 624	69,9	78,3
65 - 74	54	73	127	14,5	22,1
25 - 64	1 826	2 262	4 088	72,4	78,8
Utl. Bakgr.	992	1 294	2 286	67,4	67,5
Sv. Bakgr.	834	968	1 802	79,8	86,0

24,2%

ANDEL MED EFTERGYMNASIAL
UTBILDNING 3 ÅR ELLER LÄNGRE

ANDEL (%) HÖGSTA UTBILDNINGSNIVÅ 2019

	Förgymnasial		Eftergymnasial	
	%	% Gbg	%	% Gbg
18-24	26,5	21,4	3,4	7,8
25-29	13,8	7,4	22,0	37,8
30-44	14,8	9,1	31,4	43,0
45-64	21,0	12,5	17,4	29,6
65-74	34,4	19,9	11,0	26,2
25 - 64	17,1	10,2	24,2	36,6
Kvinnor	17,2	9,3	26,6	40,8
Män	17,0	11,0	22,2	32,7

80,6%

BEHÖRIGA MINST TILL
YRKESPROGRAM

GYMNASIEBEHÖRIGHET 2019

	Kvinnor	Män	Samtliga	%	% Gbg
Yrkesf.	36	39	75	80,6	80,9
ES	36	39	75	80,6	80,3
EK, HU, SA	35	38	73	78,5	79,0
NA, TE	32	34	66	71,0	78,1

0,2

SJÄLVFÖRSÖRJNINGSGRAD

ANDEL SOM ARBETAR INOM PRIVAT NÄRINGS-LIV

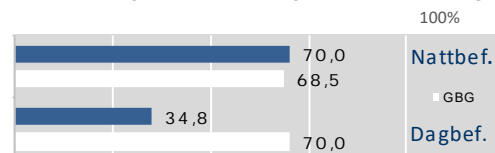

2018 ANSTÄLLDA I OLIKA BRANSCHER 16-74 år

	Dagbefolkning		Nattbefolkning	
	Antal	Antal	%	% Gbg
Vård & sociala tjänster	355	735	15,5	14,6
Utbildning	311	460	9,7	10,4
Handel	78	444	9,3	11,5
Företagstjänster	67	734	15,5	16,4
Byggverksamhet	52	223	4,7	4,7
Kulturella & pers. tjänster	40	171	3,6	4,6
Fastighetsverksamhet	38	75	1,6	1,8
Hotell & restaurang	31	315	6,6	4,4
Transport & magasinering	18	328	6,9	5,6
Info. & kommunikation	15	185	3,9	5,4
Okänd verksamhet	7	33	0,7	0,7
Tillverkning & utvinning	6	775	16,3	11,7
Jord-, skogsbruk & fiske	..	4	0,1	0,2
Energi & miljö	..	37	0,8	0,7
Finans & försäkring	..	23	0,5	1,5
Offentlig förv. & försvar	..	207	4,4	5,8
Totalt	1 022	4 749		

47,7%

BOSTÄDER
BYGGDA 1951 -60

BYGGNADSÅR I 10 - ÅRSINTERVALL 2019

(exkl specialbostäder och uppgift saknas)

År	Småhus	Flerbostad	Totalt	%	% Gbg
- 1940	224	6	230	4,4	18,8
41 - 50	245	26	271	5,2	8,7
51 - 60	274	2 210	2 484	47,7	13,3
61 - 70	77	1 724	1 801	34,6	21,8
71 - 80	52	0	52	1,0	12,4
81 - 90	27	0	27	0,5	4,5
91 - 00	49	82	131	2,5	3,0
01 - 10	10	0	10	0,2	4,3
11 -	4	60	64	1,2	6,8

ANDEL SMÅHUS JÄMFÖRT MED GÖTEBORG 2019

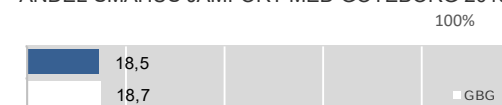

ANTAL BOSTÄDER EFTER AREA 2019

(exkl uppgift saknas)

Kvm	Småhus	Flerbostad	Totalt	%	% Gbg
-40	1	707	708	13,6	14,7
41-60	61	1 410	1 471	28,3	24,3
61-80	181	1 189	1 370	26,3	27,8
81-100	260	858	1 118	21,5	13,8
101-120	214	62	276	5,3	7,5
121-	245	16	261	5,0	12,0
Totalt	962	4 242	5 204		

ÄGARKATEGORI 2019

	Småhus	Flerbostad	Totalt	%	% Gbg
Hyresrätt	23	2 675	2 698	51,8	53,6
Allmännyttan	14	1 945	1 959	37,6	26,2
Övriga	9	730	739	14,2	27,4
Bostadsrätt	41	1 567	1 608	30,9	29,1
Äganderätt	898	0	898	17,3	17,3
Tot. bostäder	962	4 242	5 204		

NYBYGGNATION - FÄRDIGSTÄLLDA BOSTÄDER

	2015	2016	2017	2018	2019
Småhus	0	0	0	0	21
Flerbostadshus	0	0	0	0	60
Totalt	0	0	0	0	81

M25 Kärrdalen och Slättadamm

9 673

FOLKMÄNGD 2019

BEFOLKNING EFTER ÅLDER 2019

Ålder	Kvinnor	Män	Samtliga	%
0	69	75	144	1,5
1 - 5	273	336	609	6,3
6	52	50	102	1,1
7 - 9	192	189	381	3,9
10 - 12	174	165	339	3,5
13 - 15	140	178	318	3,3
16 - 18	146	173	319	3,3
19 - 24	319	293	612	6,3
25 - 29	411	453	864	8,9
30 - 44	1 070	1 135	2 205	22,8
45 - 64	1 216	1 257	2 473	25,6
65 - 74	335	374	709	7,3
75 - 84	206	197	403	4,2
85-	109	86	195	2,0
Samtliga	4 712	4 961	9 673	100

ÅLDERSSTRUKTUR JÄMFÖRT MED GÖTEBORG

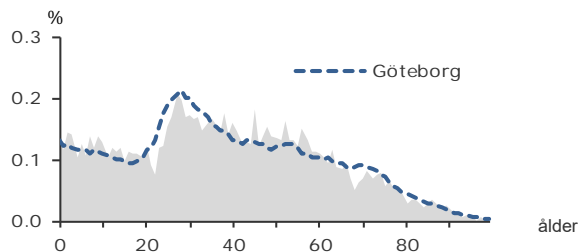

+ 56

BEFOLKNINGS-
FÖRÄNDRING 2019

FÖRÄNDRING 2019

Nettoflytt	-43
Födelseöverskott	95
Födda	146
Döda	51
Totalt*	56

FÖRÄNDRING 2016 - 2019

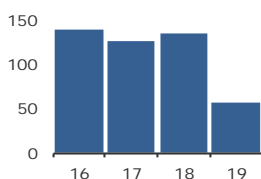

* Inklusive justering.

2,4

PERSONER I SNITT
PER HUSHÅLL 2019

HUSHÅLL 2019

Personer i hushållet	Antal hushåll	%	% Gbg
1 person	1 406	34,8	43,8
2 personer	1 137	28,2	27,6
3 personer	556	13,8	11,8
4 personer	611	15,1	10,5
5+ personer	326	8,1	6,3
Totalt antal hushåll	4 036		100,0
Barnhushåll	1 195	29,6	23,6
(barnen under 18 år)			
Hushåll med 3 barn eller fler	157	3,9	3,6
Ensamstående med barn	171	4,2	4,7

23,1%

ANDEL FÖDDA I
UTLANDET

UTRIKES FÖDDA EFTER HDI OCH TID I SVERIGE

HDI-kategorier	-4 år	5-9 år	10- år
Låg + Medel + Okänt	214	88	361
Hög + Mycket hög	338	190	1 024
Totalt	552	278	1 385

VANLIGASTE FÖDELSELÄNDERNA I GBG 2019

Födelseland	Antal	%	% Gbg
Iran	210	2,2	2,2
Irak	116	1,2	2,2
Somalia	11	0,1	1,6
Syrien	49	0,5	1,4
Bosnien - Hercegovina	157	1,6	1,2
Indien	162	1,7	1,1
Polen	52	0,5	1,0
Finland	114	1,2	1,0
Jugoslavien	114	1,2	1,0
Turkiet	127	1,3	0,9
Övriga länder	1 118	11,6	13,8
Totalt	2 230	23,1	27,5

ANDEL UTL. BAKGRUND 2019 JÄMFÖRT MED GBG

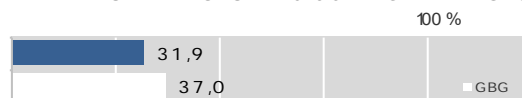

343 700 kr

MEDELINKOMST
2018

INKOMSTFÖRD. 2018 JÄMFÖRT MED GBG 20-64 ÅR

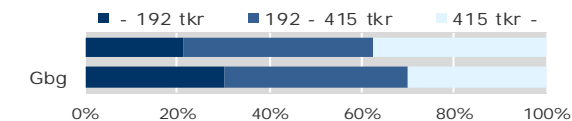

MEDELINKOMST 2018 (kr)

Ålder	Kvinnor	Män	Samtliga
20 - 24	163 000	195 400	178 600
25 - 29	250 400	295 800	273 800
30 - 44	335 000	427 300	382 300
45 - 64	385 300	449 500	417 800
65 -	215 600	296 400	256 600
20 och äldre	307 000	379 100	343 700

BILINNEHAV 2019 JÄMFÖRT MED GÖTEBORG

Antal bilar per 1 000 personer

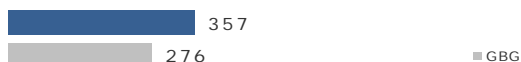

55

PERSONER I
LÅNGTIDSBEROENDE
2018

PERSONER MED UTBETALT EKONOMISKT BISTÅND

	2016	2017	2018
Personer med registrerat bistånd	147	149	139
- varav i minst 10 månader	52	57	55

OHÅLSOTAL 2019 JÄMFÖRT MED GÖTEBORG

Antal ersatta dagar per person



OHÅLSOTAL, ERSATTA DAGAR PER PERSON 2019

	Kvinnor	Män	Samtliga
Utl. bakgr.	27,1	18,9	22,9
Sv. bakgr.	21,7	16,6	19,1
Samtliga	23,7	17,4	20,5
Samtliga i Gbg	24,7	17,6	21,1

4,0%

ARBETSLÖSHET

ÖPPET ARBETSLÖSA SAMT I PROGRAM, OKT 2019

	Kvinnor	Män	Samtliga	%	% Gbg
18 - 24	9	14	23	3,2	4,6
25 - 29	16	17	33	3,8	5,0
30 - 44	52	44	96	4,3	6,4
45 - 64	43	58	101	4,1	6,0
18 - 64	120	133	253	4,0	5,8
Född utoml.	76	59	135	7,6	11,4
Född i Sve.	44	74	118	2,6	3,0

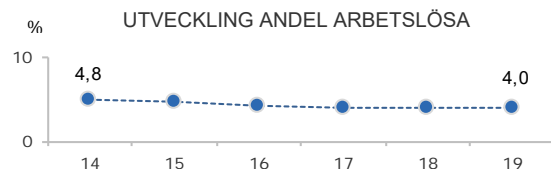

FÖRVÄRVSARBETANDE 2018

	Kvinnor	Män	Samtliga	%	% Gbg
18 - 24	235	215	450	60,2	55,5
25 - 29	339	359	698	79,4	74,4
30 - 44	924	1 008	1 932	87,7	81,1
45 - 64	1 007	1 034	2 041	85,0	78,3
65 - 74	54	93	147	20,9	22,1
25 - 64	2 270	2 401	4 671	85,2	78,8
Utl. Bakgr.	710	808	1 518	77,4	67,5
Sv. Bakgr.	1 560	1 593	3 153	89,5	86,0

36,5%

ANDEL MED EFTERGYMNASIAL
UTBILDNING 3 ÅR ELLER LÄNGRE

ANDEL (%) HÖGSTA UTBILDNINGSNIVÅ 2019

	Förgymnasial		Eftergymnasial	
	%	% Gbg	%	% Gbg
18-24	23,6	21,4	5,3	7,8
25-29	6,5	7,4	34,1	37,8
30-44	5,9	9,1	47,3	43,0
45-64	11,4	12,5	27,7	29,6
65-74	21,0	19,9	21,3	26,2
25 - 64	8,5	10,2	36,5	36,6
Kvinnor	7,3	9,3	41,2	40,8
Män	9,6	11,0	32,0	32,7

83,5%

BEHÖRIGA MINST TILL
YRKESPROGRAM

GYMNASIEBEHÖRIGHET 2019

	Kvinnor	Män	Samtliga	%	% Gbg
Yrkesf.	43	48	91	83,5	80,9
ES	43	48	91	83,5	80,3
EK, HU, SA	43	48	91	83,5	79,0
NA, TE	43	45	88	80,7	78,1

0,2

SJÄLVFÖRSÖRJNINGSGRAD

ANDEL SOM ARBETAR INOM PRIVAT NÄRINGS-LIV
100%

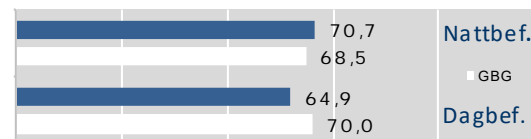

2018 ANSTÄLLDA I OLIKA BRANSCHER 16-74 ÅR

	Dagbefolk.	Nattbefolkning
Utbildning	315	550
Tillverkning & utvinning	142	945
Handel	120	567
Företagstjänster	109	779
Vård & sociala tjänster	106	640
Transport & magasinering	95	315
Kulturella & pers. tjänster	72	226
Byggverksamhet	66	278
Hotell & restaurang	48	184
Info. & kommunikation	32	289
Fastighetsverksamhet	6	78
Jord-, skogsbruk & fiske	6	8
Okänd verksamhet	..	18
Energi & miljö	..	30
Finans & försäkring	..	65
Offentlig förv. & försvar	..	302
Totalt	1 121	5 274

30,4%

BOSTÄDER
BYGGDA 1951 -60

BYGGNADSÅR I 10 - ÅRSINTERVALL 2019

(exkl specialbostäder och uppgift saknas)

År	Småhus	Flerbostad	Totalt	%	% Gbg
- 1940	248	42	290	7,1	18,8
41 - 50	493	722	1 215	29,6	8,7
51 - 60	402	842	1 244	30,4	13,3
61 - 70	456	0	456	11,1	21,8
71 - 80	184	0	184	4,5	12,4
81 - 90	61	24	85	2,1	4,5
91 - 00	27	8	35	0,9	3,0
01 - 10	208	89	297	7,2	4,3
11 -	31	214	245	6,0	6,8

ANDEL SMÅHUS JÄMFÖRT MED GÖTEBORG 2019

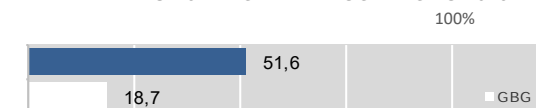

ANTAL BOSTÄDER EFTER AREA 2019

(exkl uppgift saknas)

Kvm	Småhus	Flerbostad	Totalt	%	% Gbg
-40	4	124	128	3,1	14,7
41-60	62	1 127	1 189	29,0	24,3
61-80	294	624	918	22,4	27,8
81-100	418	85	503	12,3	13,8
101-120	469	20	489	11,9	7,5
121-	867	4	871	21,3	12,0
Totalt	2 114	1 984	4 098		

ÄGARKATEGORI 2019

	Småhus	Flerbostad	Totalt	%	% Gbg
Hyresrätt	24	1 046	1 070	26,1	53,6
Allmännyttan	0	0	0	0,0	26,2
Övriga	24	1 046	1 070	26,1	27,4
Bostadsrätt	184	938	1 122	27,4	29,1
Äganderätt	1 906	0	1 906	46,5	17,3
Tot. bostäder	2 114	1 984	4 098		

NYBYGGNATION - FÄRDIGSTÄLLDA BOSTÄDER

	2015	2016	2017	2018	2019
Småhus	3	26	1	0	0
Flerbostadshus	59	50	54	0	0
Totalt	62	76	55	0	0

31 387

FOLKMÄNGD 2019

BEFOLKNING EFTER ÅLDER 2019

Ålder	Kvinnor	Män	Samtliga	%
0	182	218	400	1,3
1 - 5	796	806	1 602	5,1
6	143	130	273	0,9
7 - 9	381	394	775	2,5
10 - 12	327	359	686	2,2
13 - 15	270	313	583	1,9
16 - 18	290	262	552	1,8
19 - 24	1 136	1 079	2 215	7,1
25 - 29	2 568	2 460	5 028	16,0
30 - 44	4 158	5 210	9 368	29,8
45 - 64	2 851	3 301	6 152	19,6
65 - 74	973	1 004	1 977	6,3
75 - 84	661	538	1 199	3,8
85-	394	183	577	1,8
Samtliga	15 130	16 257	31 387	100

ÅLDERSSTRUKTUR JÄMFÖRT MED GÖTEBORG

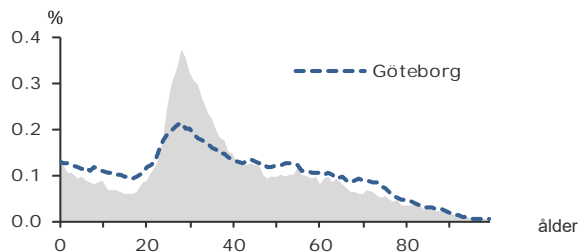

+ 596

BEFOLKNINGS-
FÖRÄNDRING 2019

FÖRÄNDRING 2019

Nettoflytt	338
Födelseöverskott	220
Födda	443
Döda	223
Totalt*	596

FÖRÄNDRING 2016 - 2019

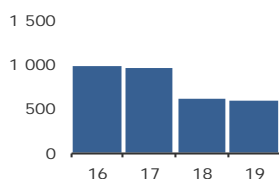

* Inklusive justering.

1,8

PERSONER I SNITT
PER HUSHÅLL 2019

HUSHÅLL 2019

Personer i hushållet	Antal hushåll	%	% Gbg
1 person	9 377	54,3	43,8
2 personer	4 508	26,1	27,6
3 personer	1 633	9,5	11,8
4 personer	1 129	6,5	10,5
5+ personer	624	3,6	6,3
Totalt antal hushåll	17 271		100,0
Barnhushåll	2 828	16,4	23,6
(barnen under 18 år)			
Hushåll med 3 barn eller fler	314	1,8	3,6
Ensamstående med barn	601	3,5	4,7

30,7%

ANDEL FÖDDA I
UTLANDET

UTRIKES FÖDDA EFTER HDI OCH TID I SVERIGE

HDI-kategorier	-4 år	5-9 år	10- år
Låg + Medel + Okänt	1 244	616	1 573
Hög + Mycket hög	1 435	969	3 718
Totalt	2 679	1 585	5 291

VANLIGASTE FÖDELSELÄNDERNA I GBG 2019

Födelseland	Antal	%	% Gbg
Iran	818	2,6	2,2
Irak	442	1,4	2,2
Somalia	250	0,8	1,6
Syrien	316	1,0	1,4
Bosnien - Hercegovina	614	2,0	1,2
Indien	759	2,4	1,1
Polen	281	0,9	1,0
Finland	387	1,2	1,0
Jugoslavien	410	1,3	1,0
Turkiet	320	1,0	0,9
Övriga länder	5 039	16,1	13,8
Totalt	9 636	30,7	27,5

ANDEL UTL. BAKGRUND 2019 JÄMFÖRT MED GBG

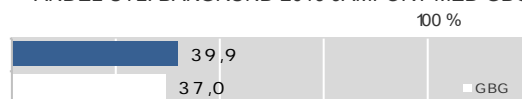

286 400 kr

MEDELINKOMST
2018

INKOMSTFÖRD. 2018 JÄMFÖRT MED GBG 20-64 ÅR

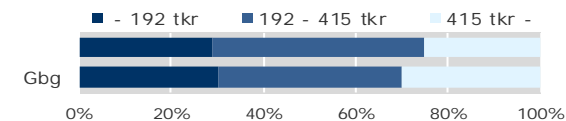

MEDELINKOMST 2018 (kr)

Ålder	Kvinnor	Män	Samtliga
20 - 24	167 700	197 800	182 200
25 - 29	247 900	301 100	273 900
30 - 44	279 900	346 300	317 000
45 - 64	308 600	352 800	332 200
65 -	190 100	246 300	215 500
20 och äldre	255 200	315 500	286 400

BILINNEHAV 2019 JÄMFÖRT MED GÖTEBORG Antal bilar per 1 000 personer

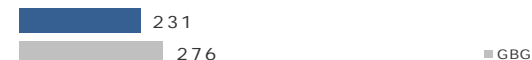

465

PERSONER I
LÅNGTIDSBEROENDE
2018

PERSONER MED UTBETALT EKONOMISKT BISTÅND

	2016	2017	2018
Personer med registrerat bistånd	1 071	1 157	1 045
- varav i minst 10 månader	481	455	465

OHÅLSOTAL 2019 JÄMFÖRT MED GÖTEBORG Antal ersatta dagar per person



OHÅLSOTAL, ERSATTA DAGAR PER PERSON 2019

	Kvinnor	Män	Samtliga
Utl. bakgr.	22,8	18,8	20,7
Sv. bakgr.	27,5	18,3	22,7
Samtliga	25,6	18,5	21,9
Samtliga i Gbg	24,7	17,6	21,1

5,8%

ARBETSLÖSHET

ÖPPET ARBETSLÖSA SAMT I PROGRAM, OKT 2019

	Kvinnor	Män	Samtliga	%	% Gbg
18 - 24	40	86	126	5,4	4,6
25 - 29	94	126	220	4,5	5,0
30 - 44	248	285	533	5,6	6,4
45 - 64	213	241	454	7,4	6,0
18 - 64	595	738	1 333	5,8	5,8
Född utoml.	361	398	759	9,9	11,4
Född i Sve.	234	340	574	3,8	3,0

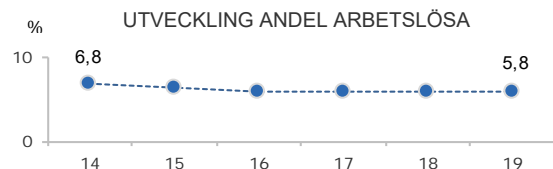

FÖRVÄRVSARBETANDE 2018

	Kvinnor	Män	Samtliga	%	% Gbg
18 - 24	843	813	1 656	63,4	55,5
25 - 29	2 041	2 066	4 107	81,3	74,4
30 - 44	3 095	4 133	7 228	81,3	81,1
45 - 64	2 031	2 361	4 392	72,9	78,3
65 - 74	123	199	322	16,6	22,1
25 - 64	7 167	8 560	15 727	78,7	78,8
Utl. Bakgr.	2 495	3 204	5 699	70,4	67,5
Sv. Bakgr.	4 672	5 356	10 028	84,5	86,0

35,9%

ANDEL MED EFTERGYMNASIAL
UTBILDNING 3 ÅR ELLER LÄNGRE

ANDEL (%) HÖGSTA UTBILDNINGSNIVÅ 2019

	Förgymnasial		Eftergymnasial	
	%	% Gbg	%	% Gbg
18-24	20,2	21,4	8,4	7,8
25-29	5,4	7,4	41,1	37,8
30-44	7,1	9,1	43,3	43,0
45-64	15,4	12,5	20,4	29,6
65-74	28,8	19,9	14,0	26,2
25 - 64	9,2	10,2	35,9	36,6
Kvinnor	8,3	9,3	39,9	40,8
Män	10,0	11,0	32,5	32,7

72,4%

BEHÖRIGA MINST TILL
YRKESPROGRAM

GYMNASIEBEHÖRIGHET 2019

	Kvinnor	Män	Samtliga	%	% Gbg
Yrkesf.	67	56	123	72,4	80,9
ES	66	56	122	71,8	80,3
EK, HU, SA	65	54	119	70,0	79,0
NA, TE	63	55	118	69,4	78,1

0,9

SJÄLVFÖRSÖRJNINGSGRAD

ANDEL SOM ARBETAR INOM PRIVAT NÄRINGS-LIV

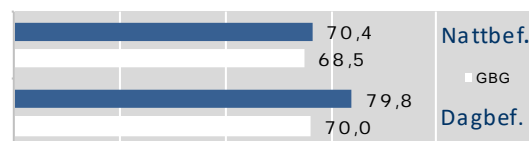

2018 ANSTÄLLDA I OLIKA BRANSCHER 16-74 år

	Dagbefolk.		Nattbefolkning	
	Antal	Antal	%	% Gbg
Tillverkning & utvinning	4 742	2 459	13,9	11,7
Vård & sociala tjänster	2 117	2 326	13,1	14,6
Handel	2 020	1 930	10,9	11,5
Företagstjänster	1 964	2 983	16,8	16,4
Offentlig förv. & försvar	843	980	5,5	5,8
Byggverksamhet	808	889	5,0	4,7
Utbildning	776	1 695	9,6	10,4
Kulturella & pers. tjänster	766	761	4,3	4,6
Transport & magasinering	693	1 078	6,1	5,6
Hotell & restaurang	480	835	4,7	4,4
Fastighetsverksamhet	146	249	1,4	1,8
Info. & kommunikation	113	1 110	6,3	5,4
Energi & miljö	105	125	0,7	0,7
Jord-, skogsbruk & fiske	20	23	0,1	0,2
Finans & försäkring	11	202	1,1	1,5
Okänd verksamhet	11	67	0,4	0,7
Totalt	15 615	17 712		

26,1%

BOSTÄDER
BYGGDA 1951 -60

BYGGNADSÅR I 10 - ÅRSINTERVALL 2019

(exkl specialbostäder och uppgift saknas)

År	Småhus	Flerbostad	Totalt	%	% Gbg
- 1940	797	2 420	3 217	17,6	18,8
41 - 50	188	3 488	3 676	20,1	8,7
51 - 60	261	4 528	4 789	26,1	13,3
61 - 70	63	458	521	2,8	21,8
71 - 80	87	1 413	1 500	8,2	12,4
81 - 90	14	194	208	1,1	4,5
91 - 00	26	57	83	0,5	3,0
01 - 10	9	313	322	1,8	4,3
11 -	15	3 307	3 322	18,1	6,8

ANDEL SMÅHUS JÄMFÖRT MED GÖTEBORG 2019

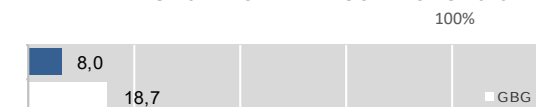

ANTAL BOSTÄDER EFTER AREA 2019

(exkl uppgift saknas)

Kvm	Småhus	Flerbostad	Totalt	%	% Gbg
-40	1	4 354	4 355	23,8	14,7
41-60	117	6 844	6 961	38,0	24,3
61-80	231	4 118	4 349	23,7	27,8
81-100	357	1 366	1 723	9,4	13,8
101-120	376	152	528	2,9	7,5
121-	379	34	413	2,3	12,0
Totalt	1 461	16 868	18 329		

ÄGARKATEGORI 2019

	Småhus	Flerbostad	Totalt	%	% Gbg
Hyresrätt	31	11 203	11 234	61,3	53,6
Allmännyttan	1	4 217	4 218	23,0	26,2
Övriga	30	6 986	7 016	38,3	27,4
Bostadsrätt	1	5 665	5 666	30,9	29,1
Äganderätt	1 430	0	1 430	7,8	17,3
Tot. bostäder	1 462	16 868	18 330		

NYBYGGNATION - FÄRDIGSTÄLLDA BOSTÄDER

	2015	2016	2017	2018	2019
Småhus	0	0	0	0	0
Flerbostadshus	516	358	412	89	498
Totalt	516	358	412	89	498

M27 Norra Älvstranden

14 038

FOLKMÄNGD 2019

BEFOLKNING EFTER ÅLDER 2019

Ålder	Kvinnor	Män	Samtliga	%
0	116	112	228	1,6
1 - 5	378	368	746	5,3
6	54	63	117	0,8
7 - 9	150	144	294	2,1
10 - 12	134	137	271	1,9
13 - 15	110	108	218	1,6
16 - 18	100	97	197	1,4
19 - 24	553	536	1 089	7,8
25 - 29	778	809	1 587	11,3
30 - 44	1 589	1 853	3 442	24,5
45 - 64	1 754	1 659	3 413	24,3
65 - 74	837	753	1 590	11,3
75 - 84	359	301	660	4,7
85-	108	78	186	1,3
Samtliga	7 020	7 018	14 038	100

ÅLDERSSTRUKTUR JÄMFÖRT MED GÖTEBORG

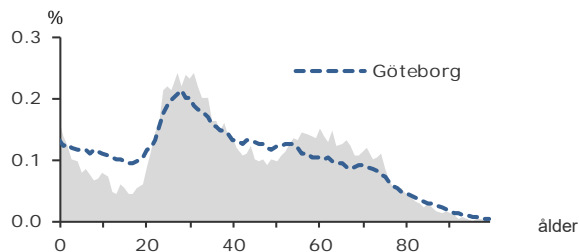

+ 317

BEFOLKNINGS-
FÖRÄNDRING 2019

FÖRÄNDRING 2019

Nettoflytt	123
Födelseöverskott	185
Födda	243
Döda	58
Totalt*	317

FÖRÄNDRING 2016 - 2019

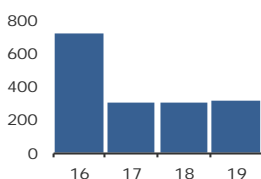

* Inklusiv justering.

2,0

PERSONER I SNITT
PER HUSHÅLL 2019

HUSHÅLL 2019

Personer i hushållet	Antal hushåll	%	% Gbg
1 person	2 844	39,6	43,8
2 personer	2 753	38,4	27,6
3 personer	874	12,2	11,8
4 personer	545	7,6	10,5
5+ personer	161	2,2	6,3
Totalt antal hushåll	7 177		100,0
Barnhushåll	1 293	18,0	23,6
(barnen under 18 år)			
Hushåll med 3 barn eller fler	88	1,2	3,6
Ensamstående med barn	172	2,4	4,7

20,7%

ANDEL FÖDDA I
UTLANDET

UTRIKES FÖDDA EFTER HDI OCH TID I SVERIGE

HDI-kategorier	-4 år	5-9 år	10-år
Låg + Medel + Okänt	161	90	294
Hög + Mycket hög	586	381	1 376
Totalt	747	471	1 670

VANLIGASTE FÖDELSELÄNDERNA I GBG 2019

Födelseland	Antal	%	% Gbg
Iran	376	2,7	2,2
Irak	80	0,6	2,2
Somalia	15	0,1	1,6
Syrien	95	0,7	1,4
Bosnien - Hercegovina	147	1,0	1,2
Indien	91	0,6	1,1
Polen	77	0,5	1,0
Finland	162	1,2	1,0
Jugoslavien	99	0,7	1,0
Turkiet	81	0,6	0,9
Övriga länder	1 688	12,0	13,8
Totalt	2 911	20,7	27,5

ANDEL UTL. BAKGRUND 2019 JÄMFÖRT MED GBG



391 700 kr

MEDELINKOMST
2018

INKOMSTFÖRD. 2018 JÄMFÖRT MED GBG 20-64 ÅR

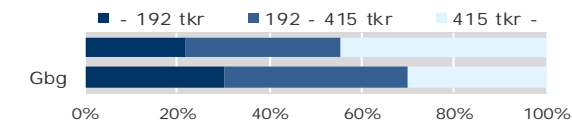

MEDELINKOMST 2018 (kr)

Ålder	Kvinnor	Män	Samtliga
20 - 24	135 600	146 200	140 900
25 - 29	262 200	305 900	283 900
30 - 44	354 400	483 800	424 800
45 - 64	439 900	582 900	509 300
65 -	282 500	433 400	352 900
20 och äldre	333 300	449 700	391 700

BILINNEHAV 2019 JÄMFÖRT MED GÖTEBORG

Antal bilar per 1 000 personer



31

PERSONER I
LÅNGTIDSBEROENDE
2018

PERSONER MED UTBETALT EKONOMISKT BISTÅND

	2016	2017	2018
Personer med registrerat bistånd	70	90	66
- varav i minst 10 månader	26	25	31

OHÅLSOTAL 2019 JÄMFÖRT MED GÖTEBORG

Antal ersatta dagar per person



OHÅLSOTAL, ERSATTA DAGAR PER PERSON 2019

	Kvinnor	Män	Samtliga
Utl. bakgr.	14,4	7,1	10,8
Sv. bakgr.	18,4	9,2	13,6
Samtliga	17,1	8,6	12,7
Samtliga i Gbg	24,7	17,6	21,1

2,7%

ARBETSLÖSHET

ÖPPET ARBETSLÖSA SAMT I PROGRAM, OKT 2019

	Kvinnor	Män	Samtliga	%	% Gbg
18 - 24	10	17	27	2,4	4,6
25 - 29	20	24	44	2,7	5,0
30 - 44	56	39	95	2,7	6,4
45 - 64	56	41	97	2,9	6,0
18 - 64	142	121	263	2,7	5,8
Född utoml.	63	52	115	4,8	11,4
Född i Sve.	79	69	148	2,0	3,0

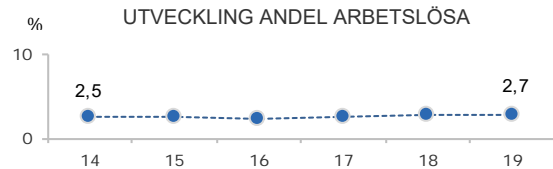

FÖRVÄRVSARBETANDE 2018

	Kvinnor	Män	Samtliga	%	% Gbg
18 - 24	324	283	607	54,2	55,5
25 - 29	651	629	1 280	79,8	74,4
30 - 44	1 330	1 674	3 004	89,1	81,1
45 - 64	1 486	1 442	2 928	87,4	78,3
65 - 74	150	235	385	25,2	22,1
25 - 64	3 467	3 745	7 212	86,6	78,8
Utl. Bakgr.	1 013	1 047	2 060	80,8	67,5
Sv. Bakgr.	2 454	2 698	5 152	89,2	86,0

46,7%

ANDEL MED EFTERGYMNASIAL
UTBILDNING 3 ÅR ELLER LÄNGRE

ANDEL (%) HÖGSTA UTBILDNINGSNIVÅ 2019

	Förgymnasial		Eftergymnasial	
	%	% Gbg	3 år och längre	% Gbg
18-24	10,9	21,4	17,0	7,8
25-29	2,1	7,4	51,7	37,8
30-44	3,3	9,1	57,8	43,0
45-64	7,3	12,5	33,2	29,6
65-74	14,2	19,9	31,3	26,2
25 - 64	4,7	10,2	46,7	36,6
Kvinnor	4,0	9,3	49,4	40,8
Män	5,4	11,0	44,2	32,7

85,7%

BEHÖRIGA MINST TILL
YRKESPROGRAM

GYMNASIEBEHÖRIGHET 2019

	Kvinnor	Män	Samtliga	%	% Gbg
Yrkesf.	26	22	48	85,7	80,9
ES	25	22	47	83,9	80,3
EK, HU, SA	25	22	47	83,9	79,0
NA, TE	25	22	47	83,9	78,1

2,4

SJÄLVFÖRSÖRJNINGSGRAD

ANDEL SOM ARBETAR INOM PRIVAT NÄRINGS-LIV

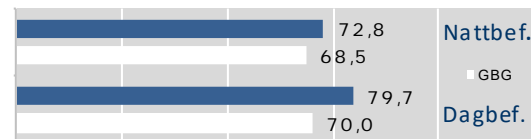

2018 ANSTÄLLDA I OLIKA BRANSCHER 16-74 år

	Dagbefolk.		Nattbefolkning	
	Antal	Antal	%	% Gbg
Företagstjänster	7 917	1 474	18,0	16,4
Info. & kommunikation	4 786	711	8,7	5,4
Utbildning	1 577	741	9,0	10,4
Handel	1 011	925	11,3	11,5
Tillverknig & utvinning	983	1 237	15,1	11,7
Vård & sociala tjänster	871	917	11,2	14,6
Hotell & restaurang	544	233	2,8	4,4
Byggverksamhet	467	328	4,0	4,7
Finans & försäkring	442	200	2,4	1,5
Transport & magasinering	359	439	5,3	5,6
Kulturella & pers. tjänster	296	264	3,2	4,6
Fastighetsverksamhet	254	137	1,7	1,8
Energi & miljö	95	46	0,6	0,7
Offentlig förv. & försvar	18	514	6,3	5,8
Jord-, skogsbruk & fiske	10	12	0,1	0,2
Okänd verksamhet	6	29	0,4	0,7
Totalt	19 636	8 207		

38,3%

BOSTÄDER
BYGGDA 2001 -10

BYGGNADSÅR I 10 - ÅRSINTERVALL 2019

(exkl specialbostäder och uppgift saknas)

År	Småhus	Flerbostad	Totalt	%	% Gbg
- 1940	32	154	186	2,5	18,8
41 - 50	1	0	1	0,0	8,7
51 - 60	0	0	0	0,0	13,3
61 - 70	0	0	0	0,0	21,8
71 - 80	0	0	0	0,0	12,4
81 - 90	4	8	12	0,2	4,5
91 - 00	1	841	842	11,1	3,0
01 - 10	141	2 757	2 898	38,3	4,3
11 -	0	2 736	2 736	36,2	6,8

ANDEL SMÅHUS JÄMFÖRT MED GÖTEBORG 2019



ANTAL BOSTÄDER EFTER AREA 2019

(exkl uppgift saknas)

Kvm	Småhus	Flerbostad	Totalt	%	% Gbg
-40	1	1 032	1 033	13,7	14,7
41-60	2	1 528	1 530	20,2	24,3
61-80	13	2 322	2 335	30,9	27,8
81-100	5	1 641	1 646	21,8	13,8
101-120	16	619	635	8,4	7,5
121-	141	241	382	5,1	12,0
Totalt	178	7 383	7 561		

ÄGARKATEGORI 2019

	Småhus	Flerbostad	Totalt	%	% Gbg
Hysesrätt	20	2 373	2 393	31,6	53,6
Allmännyttan	14	1 232	1 246	16,5	26,2
Övriga	6	1 141	1 147	15,2	27,4
Bostadsrätt	17	5 010	5 027	66,5	29,1
Äganderätt	142	0	142	1,9	17,3
Tot. bostäder	179	7 383	7 562		

NYBYGGNATION - FÄRDIGSTÄLLDA BOSTÄDER

	2015	2016	2017	2018	2019
Småhus	0	0	0	0	0
Flerbostadshus	518	380	93	323	135
Totalt	518	380	93	323	135

25 101

FOLKMÄNGD 2019

BEFOLKNING EFTER ÅLDER 2019

Ålder	Kvinnor	Män	Samtliga	%
0	142	164	306	1,2
1 - 5	755	774	1 529	6,1
6	160	155	315	1,3
7 - 9	398	477	875	3,5
10 - 12	392	415	807	3,2
13 - 15	405	423	828	3,3
16 - 18	374	408	782	3,1
19 - 24	919	1 080	1 999	8,0
25 - 29	1 087	1 201	2 288	9,1
30 - 44	2 656	2 792	5 448	21,7
45 - 64	2 709	2 836	5 545	22,1
65 - 74	1 250	1 092	2 342	9,3
75 - 84	817	673	1 490	5,9
85-	356	191	547	2,2
Samtliga	12 420	12 681	25 101	100

ÅLDERSSTRUKTUR JÄMFÖRT MED GÖTEBORG

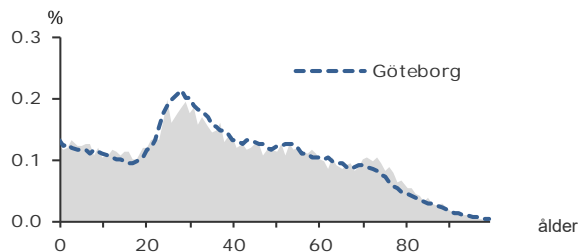

+ 380

BEFOLKNINGS-
FÖRÄNDRING 2019

FÖRÄNDRING 2019

Nettoflytt	242
Födelseöverskott	103
Födda	306
Döda	203
Totalt*	380

FÖRÄNDRING 2016 - 2019

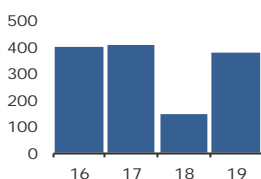

* Inklusive justering.

2,3

PERSONER I SNITT
PER HUSHÅLL 2019

HUSHÅLL 2019

Personer i hushållet	Antal hushåll	%	% Gbg
1 person	4 488	40,7	43,8
2 personer	2 915	26,4	27,6
3 personer	1 403	12,7	11,8
4 personer	1 304	11,8	10,5
5+ personer	916	8,3	6,3
Totalt antal hushåll	11 026		100,0
Barnhushåll	2 827	25,6	23,6
(barnen under 18 år)			
Hushåll med 3 barn eller fler	470	4,3	3,6
Ensamstående med barn	566	5,1	4,7

39,3%

ANDEL FÖDDA I
UTLANDET

UTRIKES FÖDDA EFTER HDI OCH TID I SVERIGE

HDI-kategorier	-4 år	5-9 år	10- år
Låg + Medel + Okänt	1 237	799	2 279
Hög + Mycket hög	916	700	3 854
Totalt	2 153	1 499	6 133

VANLIGASTE FÖDELSELÄNDERNA I GBG 2019

Födelseland	Antal	%	% Gbg
Iran	962	3,8	2,2
Irak	763	3,0	2,2
Somalia	387	1,5	1,6
Syrien	386	1,5	1,4
Bosnien - Hercegovina	715	2,8	1,2
Indien	707	2,8	1,1
Polen	267	1,1	1,0
Finland	317	1,3	1,0
Jugoslavien	614	2,4	1,0
Turkiet	318	1,3	0,9
Övriga länder	4 425	17,6	13,8
Totalt	9 861	39,3	27,5

ANDEL UTL. BAKGRUND 2019 JÄMFÖRT MED GBG

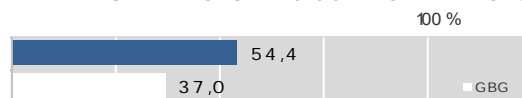

273 700 kr

MEDELINKOMST
2018

INKOMSTFÖRD. 2018 JÄMFÖRT MED GBG 20-64 ÅR

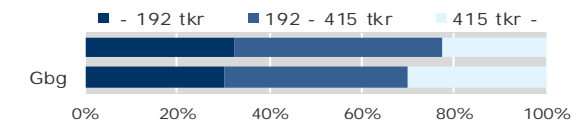

MEDELINKOMST 2018 (kr)

Ålder	Kvinnor	Män	Samtliga
20 - 24	154 500	169 500	162 200
25 - 29	207 200	268 400	238 400
30 - 44	249 600	336 400	294 100
45 - 64	306 600	367 500	337 900
65 -	197 000	274 500	231 500
20 och äldre	238 900	308 700	273 700

BILINNEHAV 2019 JÄMFÖRT MED GÖTEBORG

Antal bilar per 1 000 personer



436

PERSONER I
LÅNGTIDSBEROENDE
2018

PERSONER MED UTBETALT EKONOMISKT BISTÅND

	2016	2017	2018
Personer med registrerat bistånd	981	948	861
- varav i minst 10 månader	502	421	436

OHÅLSOTAL 2019 JÄMFÖRT MED GÖTEBORG

Antal ersatta dagar per person



OHÅLSOTAL, ERSATTA DAGAR PER PERSON 2019

	Kvinnor	Män	Samtliga
Utl. bakgr.	26,8	18,7	22,6
Sv. bakgr.	32,6	22,1	27,1
Samtliga	29,1	20,1	24,4
Samtliga i Gbg	24,7	17,6	21,1

M28 Litteraturstråket

7,3%

ARBETSLÖSHET

ÖPPET ARBETSLÖSA SAMT I PROGRAM, OKT 2019

	Kvinnor	Män	Samtliga	%	% Gbg
18 - 24	38	70	108	4,9	4,6
25 - 29	62	69	131	5,8	5,0
30 - 44	281	209	490	8,9	6,4
45 - 64	197	211	408	7,4	6,0
18 - 64	578	559	1 137	7,3	5,8
Född utoml.	450	373	823	10,9	11,4
Född i Sve.	128	186	314	4,0	3,0

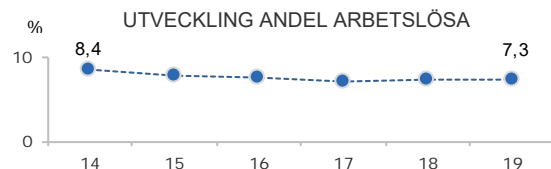

FÖRVÄRVSARBETANDE 2018

	Kvinnor	Män	Samtliga	%	% Gbg
18 - 24	638	683	1 321	56,0	55,5
25 - 29	741	839	1 580	72,7	74,4
30 - 44	1 878	2 153	4 031	76,5	81,1
45 - 64	1 937	2 193	4 130	75,1	78,3
65 - 74	144	236	380	16,0	22,1
25 - 64	4 556	5 185	9 741	75,3	78,8
Utl. Bakgr.	2 483	2 872	5 355	70,0	67,5
Sv. Bakgr.	2 073	2 313	4 386	82,9	86,0

26,0%

ANDEL MED EFTERGYMNASIAL
UTBILDNING 3 ÅR ELLER LÄNGRE

ANDEL (%) HÖGSTA UTBILDNINGSNIVÅ 2019

	Förgymnasial		Eftergymnasial	
	%	% Gbg	3 år och längre	% Gbg
18-24	22,9	21,4	6,2	7,8
25-29	10,1	7,4	29,1	37,8
30-44	11,9	9,1	32,6	43,0
45-64	16,1	12,5	18,2	29,6
65-74	26,9	19,9	12,9	26,2
25 - 64	13,3	10,2	26,0	36,6
Kvinnor	13,2	9,3	29,4	40,8
Män	13,4	11,0	22,8	32,7

76,1%

BEHÖRIGA MINST TILL
YRKESPROGRAM

GYMNASIEBEHÖRIGHET 2019

	Kvinnor	Män	Samtliga	%	% Gbg
Yrkesf.	109	92	201	76,1	80,9
ES	109	90	199	75,4	80,3
EK, HU, SA	104	89	193	73,1	79,0
NA, TE	104	84	188	71,2	78,1

1,2

SJÄLVFÖRSÖRJNINGSGRAD

ANDEL SOM ARBETAR INOM PRIVAT NÄRINGS-LIV

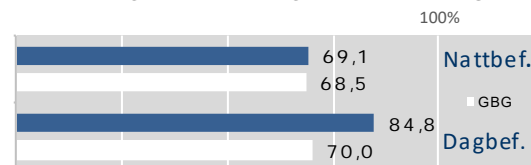

2018 ANSTÄLLDA I OLIKA BRANSCHER 16-74 år

	Dagbefolk.		Nattbefolkning	
	Antal	Antal	%	% Gbg
Handel	4 206	1 271	11,1	11,5
Byggverksamhet	1 955	681	5,9	4,7
Transport & magasinering	1 743	874	7,6	5,6
Företagstjänster	1 505	1 732	15,1	16,4
Tillverkning & utvinning	1 081	1 637	14,3	11,7
Vård & sociala tjänster	998	1 816	15,8	14,6
Utbildning	753	1 108	9,7	10,4
Hotell & restaurang	340	537	4,7	4,4
Fastighetsverksamhet	246	163	1,4	1,8
Kulturella & pers. tjänster	212	392	3,4	4,6
Offentlig förv. & försvar	186	494	4,3	5,8
Energi & miljö	157	79	0,7	0,7
Info. & kommunikation	100	467	4,1	5,4
Finans & försäkring	41	108	0,9	1,5
Okänd verksamhet	24	91	0,8	0,7
Jord-, skogsbruk & fiske	9	11	0,1	0,2
Totalt	13 556	11 461		

43,7%

BOSTÄDER
BYGGDA 1961 -70

BYGGNADSÅR I 10 - ÅRSINTERVALL 2019

(exkl specialbostäder och uppgift saknas)

År	Småhus	Flerbostad	Totalt	%	% Gbg
- 1940	314	38	352	3,1	18,8
41 - 50	361	40	401	3,5	8,7
51 - 60	129	10	139	1,2	13,3
61 - 70	146	4 852	4 998	43,7	21,8
71 - 80	659	2 905	3 564	31,2	12,4
81 - 90	634	249	883	7,7	4,5
91 - 00	88	0	88	0,8	3,0
01 - 10	59	5	64	0,6	4,3
11 -	141	204	345	3,0	6,8

ANDEL SMÅHUS JÄMFÖRT MED GÖTEBORG 2019

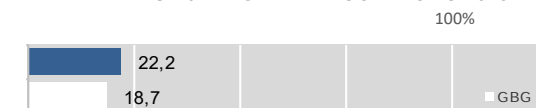

ANTAL BOSTÄDER EFTER AREA 2019

(exkl uppgift saknas)

Kvm	Småhus	Flerbostad	Totalt	%	% Gbg
-40	43	1 500	1 543	13,5	14,7
41-60	31	1 054	1 085	9,5	24,3
61-80	164	4 493	4 657	40,7	27,8
81-100	349	1 650	1 999	17,5	13,8
101-120	645	194	839	7,3	7,5
121-	1 303	3	1 306	11,4	12,0
Totalt	2 535	8 894	11 429		

ÄGARKATEGORI 2019

	Småhus	Flerbostad	Totalt	%	% Gbg
Hyresrätt	52	5 042	5 094	44,6	53,6
Allmännyttan	0	3 968	3 968	34,7	26,2
Övriga	52	1 074	1 126	9,9	27,4
Bostadsrätt	257	3 852	4 109	36,0	29,1
Äganderätt	2 227	0	2 227	19,5	17,3
Tot. bostäder	2 536	8 894	11 430		

NYBYGGNATION - FÄRDIGSTÄLLDA BOSTÄDER

	2015	2016	2017	2018	2019
Småhus	31	39	15	12	20
Flerbostadshus	6	0	17	0	135
Totalt	37	39	32	12	155

10 016

FOLKMÄNGD 2019

BEFOLKNING EFTER ÅLDER 2019

Ålder	Kvinnor	Män	Samtliga	%
0	47	47	94	0,9
1 - 5	285	361	646	6,4
6	59	72	131	1,3
7 - 9	179	205	384	3,8
10 - 12	173	198	371	3,7
13 - 15	167	190	357	3,6
16 - 18	155	152	307	3,1
19 - 24	301	343	644	6,4
25 - 29	358	371	729	7,3
30 - 44	1 025	1 023	2 048	20,4
45 - 64	1 122	1 136	2 258	22,5
65 - 74	517	413	930	9,3
75 - 84	458	387	845	8,4
85-	178	94	272	2,7
Samtliga	5 024	4 992	10 016	100

ÅLDERSSTRUKTUR JÄMFÖRT MED GÖTEBORG

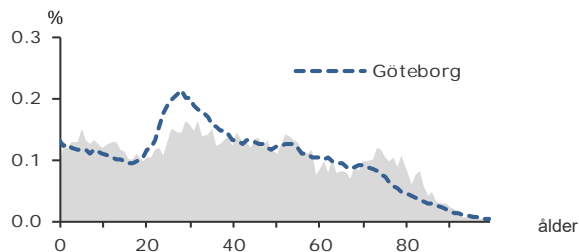

+ 206

BEFOLKNINGS-
FÖRÄNDRING 2019

FÖRÄNDRING 2019

Nettoflytt	196
Födelseöverskott	7
Födda	88
Döda	81
Totalt*	206

FÖRÄNDRING 2016 - 2019

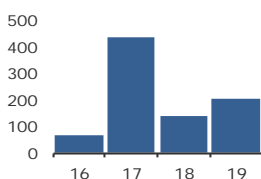

* Inklusive justering.

2,3

PERSONER I SNITT
PER HUSHÅLL 2019

HUSHÅLL 2019

Personer i hushållet	Antal hushåll	%	% Gbg
1 person	1 615	36,7	43,8
2 personer	1 341	30,5	27,6
3 personer	567	12,9	11,8
4 personer	577	13,1	10,5
5+ personer	299	6,8	6,3
Totalt antal hushåll	4 399		100,0
Barnhushåll	1 203	27,3	23,6
(barnen under 18 år)			
Hushåll med 3 barn eller fler	180	4,1	3,6
Ensamstående med barn	240	5,5	4,7

25,5%

ANDEL FÖDDA I
UTLANDET

UTRIKES FÖDDA EFTER HDI OCH TID I SVERIGE

HDI-kategorier	-4 år	5-9 år	10- år
Låg + Medel + Okänt	204	174	474
Hög + Mycket hög	230	197	1 249
Totalt	434	371	1 723

VANLIGASTE FÖDELSELÄNDERNA I GBG 2019

Födelseland	Antal	%	% Gbg
Iran	220	2,2	2,2
Irak	159	1,6	2,2
Somalia	122	1,2	1,6
Syrien	103	1,0	1,4
Bosnien - Hercegovina	128	1,3	1,2
Indien	103	1,0	1,1
Polen	61	0,6	1,0
Finland	289	2,9	1,0
Jugoslavien	114	1,1	1,0
Turkiet	128	1,3	0,9
Övriga länder	1 127	11,3	13,8
Totalt	2 554	25,5	27,5

ANDEL UTL. BAKGRUND 2019 JÄMFÖRT MED GBG



313 700 kr

MEDELINKOMST
2018

INKOMSTFÖRD. 2018 JÄMFÖRT MED GBG 20-64 ÅR

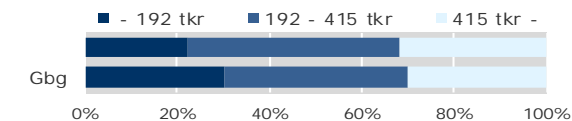

MEDELINKOMST 2018 (kr)

Ålder	Kvinnor	Män	Samtliga
20 - 24	191 200	202 200	197 000
25 - 29	248 200	314 100	282 400
30 - 44	290 900	392 800	342 500
45 - 64	346 000	422 800	383 900
65 -	209 200	308 500	253 200
20 och äldre	272 000	357 500	313 700

BILINNEHAV 2019 JÄMFÖRT MED GÖTEBORG

Antal bilar per 1 000 personer

110
PERSONER I
LÅNGTIDSBEROENDE
2018

PERSONER MED UTBETALT EKONOMISKT BISTÅND

	2016	2017	2018
Personer med registrerat bistånd	231	220	217
- varav i minst 10 månader	134	116	110

OHÅLSOTAL 2019 JÄMFÖRT MED GÖTEBORG

Antal ersatta dagar per person



OHÅLSOTAL, ERSATTA DAGAR PER PERSON 2019

	Kvinnor	Män	Samtliga
Utl. bakgr.	26,2	17,5	21,8
Sv. bakgr.	28,0	17,6	22,7
Samtliga	27,2	17,6	22,4
Samtliga i Gbg	24,7	17,6	21,1

4,7%

ARBETSLÖSHET

ÖPPET ARBETSLÖSA SAMT I PROGRAM, OKT 2019

	Kvinnor	Män	Samtliga	%	% Gbg
18 - 24	12	25	37	5,0	4,6
25 - 29	11	13	24	3,3	5,0
30 - 44	67	41	108	5,3	6,4
45 - 64	52	49	101	4,5	6,0
18 - 64	142	128	270	4,7	5,8
Född utoml.	94	70	164	9,0	11,4
Född i Sve.	48	58	106	2,7	3,0

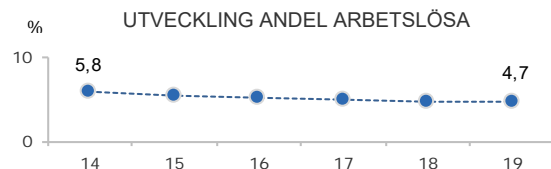

FÖRVÄRVSARBETANDE 2018

	Kvinnor	Män	Samtliga	%	% Gbg
18 - 24	229	238	467	60,5	55,5
25 - 29	268	306	574	81,5	74,4
30 - 44	779	879	1 658	84,9	81,1
45 - 64	906	928	1 834	82,4	78,3
65 - 74	81	78	159	16,3	22,1
25 - 64	1 953	2 113	4 066	83,3	78,8
Utl. Bakgr.	725	811	1 536	75,7	67,5
Sv. Bakgr.	1 228	1 302	2 530	88,7	86,0

25,7%

ANDEL MED EFTERGYMNASIAL
UTBILDNING 3 ÅR ELLER LÄNGRE

ANDEL (%) HÖGSTA UTBILDNINGSNIVÅ 2019

	Förgymnasial		Eftergymnasial	
	%	% Gbg	%	% Gbg
18-24	26,8	21,4	4,2	7,8
25-29	7,3	7,4	27,7	37,8
30-44	10,6	9,1	32,6	43,0
45-64	13,3	12,5	18,8	29,6
65-74	27,5	19,9	16,7	26,2
25 - 64	11,3	10,2	25,7	36,6
Kvinnor	10,1	9,3	30,5	40,8
Män	12,6	11,0	20,9	32,7

74,7%

BEHÖRIGA MINST TILL
YRKESPROGRAM

GYMNASIEBEHÖRIGHET 2019

	Kvinnor	Män	Samtliga	%	% Gbg
Yrkesf.	41	33	74	74,7	80,9
ES	40	33	73	73,7	80,3
EK, HU, SA	40	33	73	73,7	79,0
NA, TE	40	32	72	72,7	78,1

1,0

SJÄLVFÖRSÖRJNINGSGRAD

ANDEL SOM ARBETAR INOM PRIVAT NÄRINGS-LIV

	Antal	%	% Gbg
Nattbef.	69,0	68,5	78,2
Dagbef.	78,2	70,0	

2018 ANSTÄLLDA I OLIKA BRANSCHER 16-74 år

	Dagbefolkning		Nattbefolkning	
	Antal	%	Antal	% Gbg
Transport & magasinering	1 032	6,6	311	5,6
Byggverksamhet	825	6,1	286	4,7
Handel	662	5,0	501	10,7
Företagstjänster	509	3,8	634	13,5
Utbildning	464	3,5	447	9,5
Vård & sociala tjänster	356	2,7	699	14,9
Tillverkning & utvinning	274	2,1	843	17,9
Info. & kommunikation	260	2,0	191	4,1
Kulturella & pers. tjänster	203	1,5	163	3,5
Hotell & restaurang	139	1,0	182	3,9
Offentlig förv. & försvar	92	0,7	239	5,1
Fastighetsverksamhet	39	0,3	66	1,4
Energi & miljö	9	0,07	45	1,0
Jord-, skogsbruk & fiske	6	0,05	11	0,2
Okänd verksamhet	26	0,6
Finans & försäkring	55	1,2
Totalt	4 875		4 699	

46,6%

BOSTÄDER
BYGGDA 1961 -70

BYGGNADSÅR I 10 - ÅRSINTERVALL 2019

(exkl specialbostäder och uppgift saknas)

År	Småhus	Flerbostad	Totalt	%	% Gbg
- 1940	72	0	72	1,6	18,8
41 - 50	57	7	64	1,4	8,7
51 - 60	182	0	182	4,1	13,3
61 - 70	476	1 586	2 062	46,6	21,8
71 - 80	630	768	1 398	31,6	12,4
81 - 90	90	49	139	3,1	4,5
91 - 00	40	0	40	0,9	3,0
01 - 10	50	0	50	1,1	4,3
11 -	8	303	311	7,0	6,8

ANDEL SMÅHUS JÄMFÖRT MED GÖTEBORG 2019



ANTAL BOSTÄDER EFTER AREA 2019

(exkl uppgift saknas)

Kvm	Småhus	Flerbostad	Totalt	%	% Gbg
-40	0	365	365	8,3	14,7
41-60	5	273	278	6,3	24,3
61-80	35	1 473	1 508	34,1	27,8
81-100	188	665	853	19,3	13,8
101-120	555	36	591	13,4	7,5
121-	821	8	829	18,7	12,0
Totalt	1 604	2 820	4 424		

ÄGARKATEGORI 2019

	Småhus	Flerbostad	Totalt	%	% Gbg
Hysesrätt	6	1 120	1 126	25,5	53,6
Allmännyttan	0	955	955	21,6	26,2
Övriga	6	165	171	3,9	27,4
Bostadsrätt	98	1 700	1 798	40,6	29,1
Äganderätt	1 501	0	1 501	33,9	17,3
Tot. bostäder	1 605	2 820	4 425		

NYBYGGNATION - FÄRDIGSTÄLLDA BOSTÄDER

	2015	2016	2017	2018	2019
Småhus	2	1	0	1	1
Flerbostadshus	0	0	47	72	113
Totalt	2	1	47	73	114

16 730

FOLKMÄNGD 2019

BEFOLKNING EFTER ÅLDER 2019

Ålder	Kvinnor	Män	Samtliga	%
0	97	86	183	1,1
1 - 5	492	484	976	5,8
6	113	109	222	1,3
7 - 9	388	352	740	4,4
10 - 12	369	413	782	4,7
13 - 15	327	386	713	4,3
16 - 18	342	331	673	4,0
19 - 24	474	525	999	6,0
25 - 29	447	461	908	5,4
30 - 44	1 680	1 672	3 352	20,0
45 - 64	2 093	2 229	4 322	25,8
65 - 74	763	737	1 500	9,0
75 - 84	511	449	960	5,7
85-	251	149	400	2,4
Samtliga	8 347	8 383	16 730	100

ÅLDERSSTRUKTUR JÄMFÖRT MED GÖTEBORG

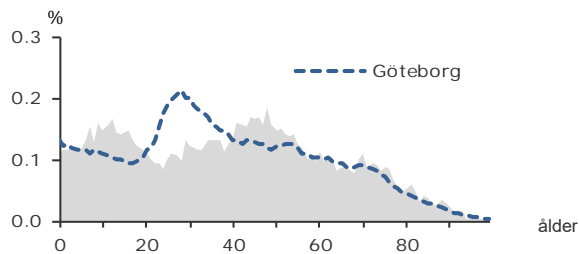

- 82

BEFOLKNINGS-
FÖRÄNDRING 2019

FÖRÄNDRING 2019

Nettoflytt	-111
Födelseöverskott	20
Födda	177
Döda	157
Totalt*	-82

FÖRÄNDRING 2016 - 2019

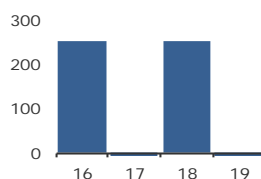

* Inklusive justering.

2,5

PERSONER I SNITT
PER HUSHÅLL 2019

HUSHÅLL 2019

Personer i hushållet	Antal hushåll	%	% Gbg
1 person	2 091	30,9	43,8
2 personer	1 933	28,5	27,6
3 personer	975	14,4	11,8
4 personer	1 286	19,0	10,5
5+ personer	490	7,2	6,3
Totalt antal hushåll	6 775		100,0
Barnhushåll	2 306	34,0	23,6
(barnen under 18 år)			
Hushåll med 3 barn eller fler	289	4,3	3,6
Ensamstående med barn	323	4,8	4,7

18,0%

ANDEL FÖDDA I
UTLANDET

UTRIKES FÖDDA EFTER HDI OCH TID I SVERIGE

HDI-kategorier	-4 år	5-9 år	10- år
Låg + Medel + Okänt	291	130	571
Hög + Mycket hög	277	232	1 484
Totalt	568	362	2 055

VANLIGASTE FÖDELSELÄNDERNA I GBG 2019

Födelseland	Antal	%	% Gbg
Iran	273	1,6	2,2
Irak	191	1,1	2,2
Somalia	32	0,2	1,6
Syrien	101	0,6	1,4
Bosnien - Hercegovina	202	1,2	1,2
Indien	103	0,6	1,1
Polen	144	0,9	1,0
Finland	213	1,3	1,0
Jugoslavien	168	1,0	1,0
Turkiet	74	0,4	0,9
Övriga länder	1 509	9,0	13,8
Totalt	3 010	18,0	27,5

ANDEL UTL. BAKGRUND 2019 JÄMFÖRT MED GBG

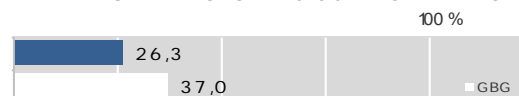

347 000 kr

MEDELINKOMST
2018

INKOMSTFÖRD. 2018 JÄMFÖRT MED GBG 20-64 ÅR

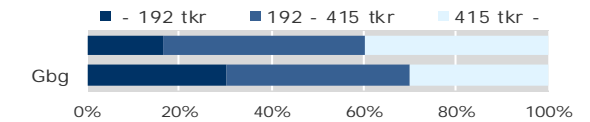

MEDELINKOMST 2018 (kr)

Ålder	Kvinnor	Män	Samtliga
20 - 24	192 700	232 700	213 300
25 - 29	239 700	312 600	277 700
30 - 44	341 500	438 500	389 900
45 - 64	375 700	466 800	422 400
65 -	206 600	292 100	245 900
20 och äldre	302 100	392 500	347 000

BILINNEHAV 2019 JÄMFÖRT MED GÖTEBORG

Antal bilar per 1 000 personer

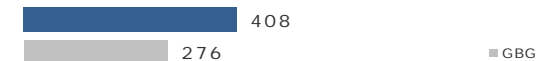

70

PERSONER I
LÅNGTIDSBEROENDE
2018

PERSONER MED UTBETALT EKONOMISKT BISTÅND

	2016	2017	2018
Personer med registrerat bistånd	178	170	179
- varav i minst 10 månader	47	46	70

OHÅLSOTAL 2019 JÄMFÖRT MED GÖTEBORG

Antal ersatta dagar per person

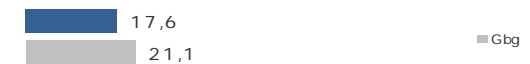

OHÅLSOTAL, ERSATTA DAGAR PER PERSON 2019

	Kvinnor	Män	Samtliga
Utl. bakgr.	21,0	12,1	16,4
Sv. bakgr.	21,9	14,4	18,1
Samtliga	21,6	13,6	17,6
Samtliga i Gbg	24,7	17,6	21,1

3,2%

ARBETSLÖSHET

ÖPPET ARBETSLÖSA SAMT I PROGRAM, OKT 2019

	Kvinnor	Män	Samtliga	%	% Gbg
18 - 24	20	20	40	3,3	4,6
25 - 29	25	27	52	5,8	5,0
30 - 44	57	39	96	2,9	6,4
45 - 64	55	67	122	2,8	6,0
18 - 64	157	153	310	3,2	5,8
Född utoml.	80	65	145	6,4	11,4
Född i Sve.	77	88	165	2,2	3,0

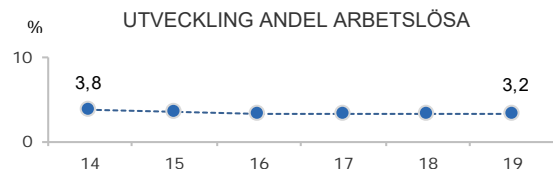

FÖRVÄRVSARBETANDE 2018

	Kvinnor	Män	Samtliga	%	% Gbg
18 - 24	371	405	776	63,4	55,5
25 - 29	345	402	747	80,4	74,4
30 - 44	1 521	1 545	3 066	90,2	81,1
45 - 64	1 811	1 926	3 737	88,5	78,3
65 - 74	125	179	304	19,8	22,1
25 - 64	3 677	3 873	7 550	88,3	78,8
Utl. Bakgr.	1 023	1 089	2 112	81,3	67,5
Sv. Bakgr.	2 654	2 784	5 438	91,4	86,0

26,8%

ANDEL MED EFTERGYMNASIAL
UTBILDNING 3 ÅR ELLER LÄNGRE

ANDEL (%) HÖGSTA UTBILDNINGSNIVÅ 2019

	Förgymnasial		Eftergymnasial	
	%	% Gbg	3 år och längre	% Gbg
18-24	25,6	21,4	3,1	7,8
25-29	7,7	7,4	24,0	37,8
30-44	6,2	9,1	36,1	43,0
45-64	10,5	12,5	20,1	29,6
65-74	27,7	19,9	10,3	26,2
25 - 64	8,5	10,2	26,8	36,6
Kvinnor	6,4	9,3	33,0	40,8
Män	10,6	11,0	20,7	32,7

81,8%

BEHÖRIGA MINST TILL
YRKESPROGRAM

GYMNASIEBEHÖRIGHET 2019

	Kvinnor	Män	Samtliga	%	% Gbg
Yrkesf.	95	107	202	81,8	80,9
ES	94	107	201	81,4	80,3
EK, HU, SA	93	106	199	80,6	79,0
NA, TE	94	101	195	78,9	78,1

1,1

SJÄLVFÖRSÖRJNINGSGRAD

ANDEL SOM ARBETAR INOM PRIVAT NÄRINGS-LIV

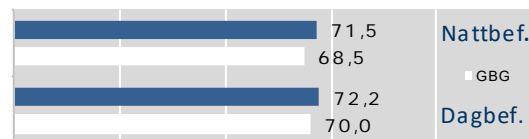

2018 ANSTÄLLDA I OLIKA BRANSCHER 16-74 år

	Dagbefolkn.		Nattbefolkning	
	Antal	Antal	%	% Gbg
Tillverkning & utvinning	2 317	1 508	17,4	11,7
Handel	2 082	1 211	14,0	11,5
Vård & sociala tjänster	1 032	1 044	12,1	14,6
Transport & magasinering	920	601	6,9	5,6
Offentlig förv. & försvar	837	490	5,7	5,8
Utbildning	784	809	9,4	10,4
Byggverksamhet	447	599	6,9	4,7
Företagstjänster	382	1 068	12,3	16,4
Fastighetsverksamhet	374	177	2,0	1,8
Kulturella & pers. tjänster	139	302	3,5	4,6
Energi & miljö	66	79	0,9	0,7
Hotell & restaurang	65	186	2,2	4,4
Info. & kommunikation	55	380	4,4	5,4
Jord-, skogsbruk & fiske	53	34	0,4	0,2
Okänd verksamhet	21	38	0,4	0,7
Finans & försäkring	4	123	1,4	1,5
Totalt	9 578	8 649		

39,9%

BOSTÄDER
BYGGDA 1971 -80

BYGGNADSÅR I 10 - ÅRSINTERVALL 2019

(exkl specialbostäder och uppgift saknas)

År	Småhus	Flerbostad	Totalt	%	% Gbg
- 1940	341	69	410	5,9	18,8
41 - 50	131	6	137	2,0	8,7
51 - 60	171	29	200	2,9	13,3
61 - 70	448	168	616	8,9	21,8
71 - 80	806	1 952	2 758	39,9	12,4
81 - 90	194	0	194	2,8	4,5
91 - 00	784	195	979	14,2	3,0
01 - 10	769	126	895	13,0	4,3
11 -	85	196	281	4,1	6,8

ANDEL SMÅHUS JÄMFÖRT MED GÖTEBORG 2019

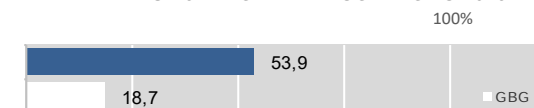

ANTAL BOSTÄDER EFTER AREA 2019

(exkl uppgift saknas)

Kvm	Småhus	Flerbostad	Totalt	%	% Gbg
-40	30	519	549	8,0	14,7
41-60	79	363	442	6,4	24,3
61-80	245	1 699	1 944	28,2	27,8
81-100	534	531	1 065	15,4	13,8
101-120	1 145	44	1 189	17,2	7,5
121-	1 692	24	1 716	24,9	12,0
Totalt	3 725	3 180	6 905		

ÄGARKATEGORI 2019

	Småhus	Flerbostad	Totalt	%	% Gbg
Hyresrätt	93	613	706	10,2	53,6
Allmännyttan	0	0	0	0,0	26,2
Övriga	93	613	706	10,2	27,4
Bostadsrätt	586	2 567	3 153	45,7	29,1
Äganderätt	3 056	0	3 056	44,3	17,3
Tot. bostäder	3 735	3 180	6 915		

NYBYGGNATION - FÄRDIGSTÄLLDA BOSTÄDER

	2015	2016	2017	2018	2019
Småhus	10	10	14	19	19
Flerbostadshus	0	74	0	0	0
Totalt	10	84	14	19	19