

Göteborgsbladet 2023 - områdesfakta

I Göteborgsbladet hittar du den mest efterfrågade statistiken som beskriver Göteborg och dess delområden.

Produkten har funnits sedan 1997 och sett ungefär likadan ut fram tills 2010 då den fick ett helt nytt utseende. Göteborgsbladet är tänkt att snabbt ge en överblick över ett område och är samtidigt en bra hjälp när man vill jämföra olika områden.

Personer förvandlas till områdesstatistik

För att finnas med i statistiken måste man vara folkbokförd i Göteborgs kommun. Via folkbokföringen kopplas varje person till en fastighet. Varje fastighet är sedan kopplad till ett så kallat basområde (se figuren här till höger). Efter det är det möjligt att ta fram statistik för ett område.

Statistiken som vi presenterar avser alltså endast folkbokförda personer i Göteborg. Det innebär t.ex. att asylsökande inte räknas med i befolkningsciffrorna.

Sekretess

All vår statistik sekretesshanteras. Det innebär att man inte ska kunna hitta en enskild person eller persons uppgifter.

Källa

Befolkningsprognosen kommer från Stadsledningskontoret och valstatistiken kommer ifrån Valmyndigheten. All övrig statistik kommer ifrån Statistiska centralbyrån (SCB).

Stadens områdesindelning

Sedan 1 januari 2021 är Göteborgs stad indelad i 4 **stadsområden** (SO) och de tidigare 10 stadsdelsnämndområdena är borttagna. Varje stadsområde är indelat i ett antal **mellanområden** (MO), totalt 36 stycken. Dessa är i sin tur indelade i 96 **primärområden** (PRI). Alla primärområden är uppbyggda av ett antal **basområden**, som är den minsta byggstenen i stadens officiella områdesindelning, dessa är drygt 1 000 stycken. Inga gränser korsar varandra och samtliga delområden kan därmed aggregeras.

Målsättningen vid gränsdragningen för stadens basområden har varit att få en så likartad bebyggelse som möjligt. Hänsyn har bland annat tagits till fasta barriärer, markanvändning, trafik- och serviceförsörjning.

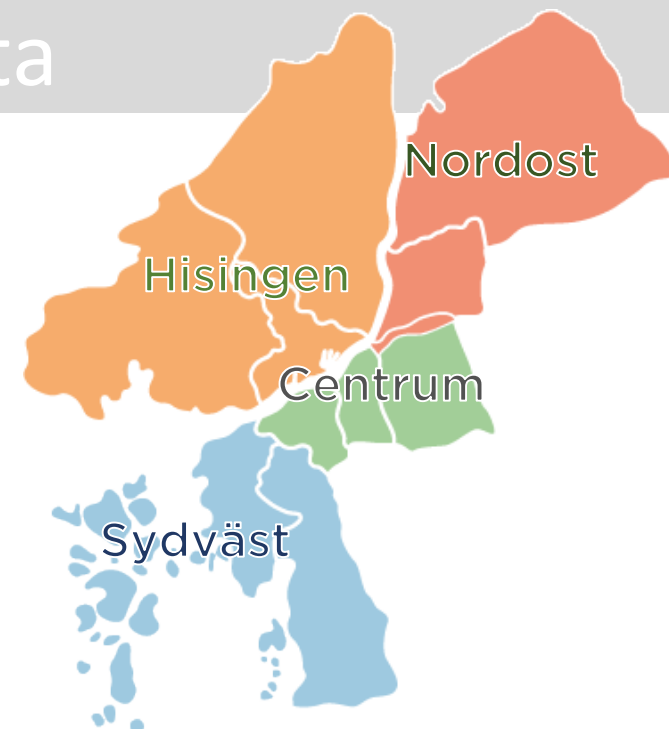

Mer statistik!

Mer statistik samt detaljerade kartor hittar du på vår hemsida:

<http://statistik.goteborg.se>

Har du frågor kring statistiken?

Kontakta oss på Statistik och Analys:

statistisk.analys@stadshuset.goteborg.se

Göteborgsbladet 2023 - definitioner

År	Uppgifterna avser den 31 december om inget annat anges.	Ohälsotal	Antal dagar per person i befolkningen 16-64 år med ersättning från Försäkringskassan i form av sjukpenning, rehabiliteringspenning samt sjuk- och aktivitetsersättning. Observera att jämförelse över tid inte är möjlig då antal dagar som ingår i definitionen har ändrats vid ett flertal tillfällen.
Åldersstruktur	Åldersstrukturdiagrammet visar hur stor andel av befolkningen som varje årtäcksklass utgör av den totala befolkningen.	Arbetslöshet	Öppet arbetslösa samt personer i program med aktivitetsstöd. Definitionen av öppet arbetslösa är personer registrerade vid arbetsförmedling inom sökandekategori 11+96+97+98.
Nettoflytt	Skillnaden mellan antal inflyttade och utflyttade, kan vara positivt eller negativt.	Förvärvsarbete	Som förvärvsarbete eller sysselsatt (vilka används som synonyma begrepp) räknas alla som bedöms ha utfört minst en timmes arbete per vecka under november månad respektive år. Även de som varit tillfälligt frånvarande under mätperioden, t ex på grund av sjukdom, ingår.
Födelsenetto	Skillnaden mellan antal födda och antal döda.	Utbildningsnivå	Med förgymnasial utbildningsnivå menas folkskola eller grundskola.
Justering vid befolkningsförändring	I samband med att folkmängd och befolkningsförändringar avläses, görs även vissa korrigeringar i befolkningsregistret. Detta innebär att nettoflyttningar och födelseöverskott inte alltid summeras till den totala befolkningsförändringen.	Gymnasiebehörighet	För behörighet till yrkesprogram krävs godkända betyg i svenska, engelska och matematik samt i ytterligare minst fem valfria ämnen. För behörighet till studieförberedande program krävs, utöver sv, en och ma, godkända betyg i ytterligare minst nio ämnen, varav vissa obligatoriska beroende på programmets inriktning. (Gäller barn 15-17 år.)
Hushåll	Baseras på folkbokföring per lägenhet enligt Lägenhetsregistret.	Yrkesf	Yrkesförberedande program
HDI	En förkortning av Human Development Index. Det tas årligen fram av FN:s utvecklingsprogram, UNDP. Länder klassificeras efter ett mått som väger samman medellivslängd vid födelsen, utbildningsnivå, förväntat antal skolår samt Bruttonationalinkomst. Länderna klassificeras efter låg, medel, hög eller mycket hög (och okänt) HDI. Vi har valt att slå samman låg, medel och okänt, samt hög och mycket hög.	ES	Estetiska programmet
Tid i Sverige	Antal år i Sverige efter invandringsår (det år man blev folkbokförd).	EK, HU, SA	Ekonomi-, Humanistiska och Samhällsvetenskapsprogrammet
Födda i utlandet/ födelse land	Barn som fötts utomlands räknas som inrikes född om modern var folkbokförd i Sverige vid barnets födelse. I tabellen över födelseländer redovisas de tio vanligaste länder i Göteborg, de behöver inte vara de vanligaste i området. Asylsökande är inte med eftersom personer som inte fått uppehållstillstånd inte heller är folkbokförda i området.	NA, TE	Naturvetenskaps- och Teknikprogrammet
Utländsk bakgrund	Utrikes födda personer eller personer födda i Sverige med två utrikes födda föräldrar.	Dagbefolkning	Personer som förvärvsarbetar med arbetsplats i området.
Inkomst	Uppgifter om inkomster hämtas från de taxeringsuppgifter som SCB får via Skatteverket. Här avses "sammanräknad förvärvsinkomst" som innefattar inkomst av tjänst och inkomst av näringsverksamhet. I inkomst av tjänst ingår även inkomst från pension, sjukpenning och andra skattepliktiga ersättningar från Försäkringskassan. Nollinkomsttagare ingår.	Nattbefolkning	Personer som förvärvsarbetar och är folkbokförda i området.
Inkomstfördelning	Diagrammet visar hur stor andel av befolkningen i området som ligger i en låg, medel eller hög inkomstklass. Inkomstklasserna är skapade efter fördelningen i Göteborg, 30 % av invånarna hamnar i den låga klassen, 40 % i mellanklassen och 30 % i den höga inkomstklassen.	Självförsörjningsgrad	Kvoten mellan dag- och nattbefolkning. Dvs antalet arbetstillfällen per förvärvsarbete med bostad i området.
Medelinkomst	Beräknas genom att inkomstsumman divideras med antal personer.	Privat näringsliv	Ej offentligt ägda företag/organisationer/stiftelser samt ospec.
Bilnehav	Antal personbilar i trafik per 1 000 personer oavsett ålder.	Branscher	Branschindelning enligt SNI2007. Näringsgren avser företagets/arbetsställets huvudsakliga verksamhet. Variabeln redovisas efter 21 grupper som har slagits samman till 15 i tabellen.
Försörjningsstöd	Antal personer 18 år eller äldre som under året erhållit ekonomiskt bistånd . Biståndet avser hela hushållet men normalt kan endast en person registreras som mottagare.	Bostadsstatistiken	Uppgifterna hämtas fr.o.m. år 2013 från det nationella lägenhetsregistret, vilket omöjliggör jämförelser bakåt i tiden. I tabellen Byggnadsår redovisas inte specialbostäder eller bostäder där uppgift om byggår saknas.
		Flerbostadshus	Omfattar flerfamiljshus, specialbostäder (för äldre/funktionshindrade, studentbostäder och övriga specialbostäder) och "övrig hustyp".
		Småhus	Omfattar en- och tvåfamiljshus, radhus och kedjehus.

123 936

FOLKMÄNGD 2022

BEFOLKNING EFTER ÅLDER 2022

Ålder	Kvinnor	Män	Samtliga	%
0	587	621	1 208	1,0
1 - 5	3 556	3 816	7 372	5,9
6	760	791	1 551	1,3
7 - 9	2 290	2 431	4 721	3,8
10 - 12	2 346	2 503	4 849	3,9
13 - 15	2 261	2 497	4 758	3,8
16 - 18	2 067	2 244	4 311	3,5
19 - 24	3 964	4 100	8 064	6,5
25 - 29	3 827	3 895	7 722	6,2
30 - 44	13 029	13 136	26 165	21,1
45 - 64	14 610	14 346	28 956	23,4
65 - 74	6 052	5 438	11 490	9,3
75 - 84	5 122	4 121	9 243	7,5
85-	2 243	1 283	3 526	2,8
Samtliga	62 714	61 222	123 936	100

ÅLDERSSTRUKTUR JÄMFÖRT MED GÖTEBORG

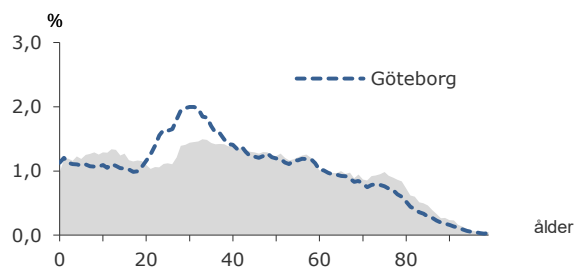

+ 2 331

BEFOLKNINGS-
FÖRÄNDRING 2022

FÖRÄNDRING 2022

Nettoflytt	2 103
Födelseöverskott	158
Födda	1 207
Döda	1 049
Totalt*	2 331

FÖRÄNDRING 2019 - 2022

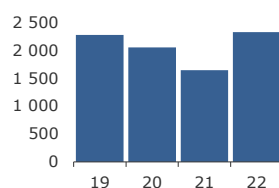

* Inklusive justering.

2,2

PERSONER I SNITT
PER HUSHÅLL 2022

HUSHÅLL 2022

Personer i hushållet	Antal hushåll	%	% Gbg
1 person	21 281	38,6	45,4
2 personer	15 639	28,4	27,3
3 personer	6 839	12,4	11,3
4 personer	7 676	13,9	10,1
5+ personer	3 680	6,7	5,8
Totalt antal hushåll	55 115		100,0
Barnhushåll	15 189	27,6	22,9
(barnen under 18 år)			
Hushåll med 3 barn eller fler	2 301	4,2	3,5
Ensamstående med barn	2 567	4,7	4,5

21,9%

ANDEL FÖDDA I
UTLANDET 2022

UTRIKES FÖDDA EFTER HDI OCH TID I SVERIGE

HDI-kategorier	-4 år	5-9 år	10- år
Låg + Medel + Okänt	1 848	3 066	5 026
Hög + Mycket hög	3 691	4 170	15 127
Totalt	5 539	7 236	20 153

VANLIGASTE FÖDELSELÄNDERNA I Gbg

Födelseland	Antal	%	% Gbg
Iran	2 757	2,2	2,2
Irak	1 795	1,4	2,2
Somalia	737	0,6	1,7
Indien	1 727	1,4	1,6
Syrein	1 785	1,4	1,6
Bosnien - Hercegovina	730	0,6	1,2
Polen	916	0,7	1,0
Turkiet	1 029	0,8	1,0
Jugoslavien	550	0,4	0,9
Finland	595	0,5	0,9
Övriga länder	14 511	11,7	14,9
Totalt	27 132	21,9	29,1

ANDEL UTL. BAKGRUND 2022 JÄMFÖRT MED Gbg



394 300 kr

MEDELINKOMST
2021

INKOMSTFÖRD. 2021 JÄMFÖRT MED Gbg 20-64 ÅR

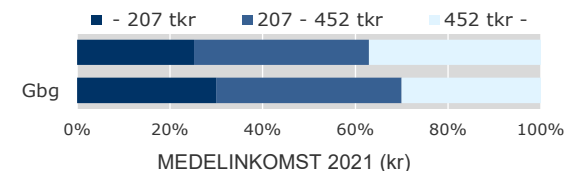

Ålder	Kvinnor	Män	Samtliga
20 - 24	144 800	165 200	155 400
25 - 29	239 100	281 900	260 900
30 - 44	353 500	459 700	406 600
45 - 64	454 800	612 600	532 500
65 -	255 100	403 100	321 200
20 och äldre	334 600	457 400	394 300

BILINNEHAV 2022 JÄMFÖRT MED GÖTEBORG

Antal bilar per 1 000 personer



1 104

PERSONER I
LÅNGTIDSBEROENDE
2021

PERSONER MED UTBETALT EKONOMISKT BISTÅND

	2019	2020	2021
Personer med registrerat bistånd	2 330	2 150	2 055
- varav i minst 10 månader	1 108	1 056	1 104

OHÅLSOTAL 2022 JÄMFÖRT MED GÖTEBORG

Antal ersatta dagar per person



OHÅLSOTAL, ERSATTA DAGAR PER PERSON 2022

	Kvinnor	Män	Samtliga
Utl. bakgr.	19,5	16,0	17,7
Sv. bakgr.	23,4	16,3	19,8
Samtliga	22,1	16,2	19,1
Samtliga i Gbg	22,3	16,3	19,2

4,4%

ARBETSLÖSHET

ÖPPET ARBETSLÖSA SAMT I PROGRAM, OKT 2022

	Kvinnor	Män	Samtliga	%	% Gbg
18 - 24	118	167	285	3,1	3,6
25 - 29	180	188	368	4,9	4,6
30 - 44	671	556	1 227	4,7	6,0
45 - 64	654	611	1 265	4,4	6,2
18 - 64	1 623	1 522	3 145	4,4	5,6
Född utoml.	1 018	822	1 840	9,0	10,6
Född i Sve.	605	700	1 305	2,5	2,9

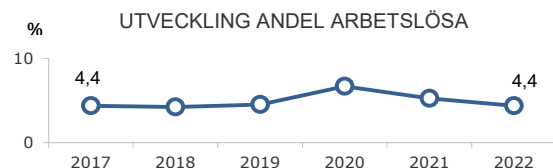

FÖRVÄRVSARBETANDE 2021

	Kvinnor	Män	Samtliga	%	% Gbg
18 - 24	2 592	2 540	5 132	57,6	55,7
25 - 29	2 764	2 999	5 763	75,1	75,8
30 - 44	10 383	10 807	21 190	83,8	80,8
45 - 64	12 007	11 583	23 590	82,5	78,4
65 - 74	1 333	1 544	2 877	24,9	23,8
25 - 64	25 154	25 389	50 543	82,1	79,0
Utl. Bakgr.	7 229	7 686	14 915	72,7	69,5
Sv. Bakgr.	17 925	17 703	35 628	86,8	85,7

42,0%

ANDEL MED EFTERGYMNASIAL
UTBILDNING 3 ÅR ELLER LÄNGRE

ANDEL (%) HÖGSTA UTBILDNINGSNIVÅ 2022

	Förgymnasial		Eftergymnasial 3 år eller längre	
	%	% Gbg	%	% Gbg
18-24	23,2	20,3	5,7	8,4
25-29	7,4	7,1	35,4	39,6
30-44	6,6	8,5	47,8	44,3
45-64	8,4	11,5	38,5	32,1
65-74	14,8	17,7	30,3	27,2
25 - 64	7,5	9,5	42,0	38,6
Kvinnor	6,5	8,5	46,1	43,2
Män	8,5	10,4	37,9	34,2

88,2%

BEHÖRIGA MINST TILL
YRKESPROGRAM

GYMNASIEBEHÖRIGHET 2022

	Kvinnor	Män	Samtliga	%	% Gbg
Yrkesf.	602	619	1 221	88,2	82,6
ES	598	610	1 208	87,2	81,6
EK, HU, SA	592	599	1 191	86,0	80,0
NA, TE	588	588	1 176	84,9	78,6

0,7

SJÄLVFÖRSÖRJNINGSGRAD

ANDEL SOM ARBETAR INOM PRIVAT NÄRINGS-LIV
100%

	Antal	%	% Gbg
Nattbef.	69,3		
GBG	68,6		
Dagbef.	72,8		
GBG	69,8		

2021 ANSTÄLLDA I OLIKA BRANSCHER 16-74 år

	Dagbefolkn.		Nattbefolkning	
	Antal	Antal	%	% Gbg
Handel	9 232	7 379	12,5	11,3
Vård & sociala tjänster	7 537	8 967	15,2	14,5
Företagstjänster	6 310	9 673	16,4	16,7
Utbildning	4 298	6 132	10,4	10,2
Bygghandelsverksamhet	4 239	2 625	4,4	4,7
Tillverkning & utvinning	3 207	6 068	10,3	10,5
Offentlig förv. & försvar	2 393	3 699	6,3	6,4
Kulturella & pers. tjänster	1 568	2 668	4,5	4,8
Transport & magasinering	1 235	2 764	4,7	5,3
Hotell & restaurang	1 231	2 232	3,8	4,5
Info. & kommunikation	1 090	3 690	6,2	6,1
Fastighetsverksamhet	626	1 085	1,8	1,7
Finans & försäkring	300	1 018	1,7	1,5
Jord-, skogsbruk & fiske	187	189	0,3	0,2
Okänd verksamhet	156	441	0,7	0,8
Energi & miljö	81	445	0,8	0,7
Totalt	43 690	59 075		

41,8%

BOSTÄDER
BYGGDA 1961 -70BYGGNADSÅR I 10 - ÅRSINTERVALL 2022
(exkl specialbostäder och uppgift saknas)

År	Småhus	Flerbostad	Totalt	%	% Gbg
- 1940	3 008	265	3 273	5,7	18,0
41 - 50	873	36	909	1,6	8,3
51 - 60	1 053	4 540	5 593	9,7	12,6
61 - 70	3 883	20 212	24 095	41,8	20,7
71 - 80	6 727	422	7 149	12,4	11,8
81 - 90	1 485	185	1 670	2,9	4,3
91 - 00	1 179	786	1 965	3,4	2,9
01 - 10	1 143	470	1 613	2,8	4,0
11 -	1 255	7 023	8 278	14,4	10,8

ANDEL SMÅHUS JÄMFÖRT MED GÖTEBORG 2022



ANTAL BOSTÄDER EFTER AREA 2022

Kvm	Småhus	Flerbostad	Totalt	%	% Gbg
-40	101	5 956	6 057	10,5	15,4
41-60	290	9 528	9 818	17,1	24,6
61-80	680	14 056	14 736	25,6	27,7
81-100	1 954	5 448	7 402	12,9	13,5
101-120	4 324	1 608	5 932	10,3	7,2
121-	13 257	375	13 632	23,7	11,6
Totalt	20 606	36 971	57 577		

ÄGARKATEGORI 2022

	Småhus	Flerbostad	Totalt	%	% Gbg
Hyresrätt	383	24 154	24 537	42,6	53,8
Allmännyttan	156	12 378	12 534	21,8	25,5
Övriga	227	11 776	12 003	20,8	28,4
Bostadsrätt	509	12 817	13 326	23,1	29,6
Äganderätt	19 726	0	19 726	34,3	16,6
Tot. bostäder	20 618	36 971	57 589		

NYBYGGNATION - FÄRDIGSTÄLLDA BOSTÄDER

	2018	2019	2020	2021	2022
Småhus	78	141	83	108	21
Flerbostadshus	449	1 291	1 360	1 290	1 610
Totalt	527	1 432	1 443	1 398	1 631

7 475

FOLKMÄNGD 2022

BEFOLKNING EFTER ÅLDER 2022

Ålder	Kvinnor	Män	Samtliga	%
0	22	20	42	0,6
1 - 5	189	205	394	5,3
6	45	51	96	1,3
7 - 9	170	165	335	4,5
10 - 12	188	204	392	5,2
13 - 15	179	192	371	5,0
16 - 18	157	173	330	4,4
19 - 24	186	234	420	5,6
25 - 29	80	69	149	2,0
30 - 44	583	517	1 100	14,7
45 - 64	1 037	1 007	2 044	27,3
65 - 74	398	376	774	10,4
75 - 84	368	336	704	9,4
85-	182	142	324	4,3
Samtliga	3 784	3 691	7 475	100

ÅLDERSSTRUKTUR JÄMFÖRT MED GÖTEBORG

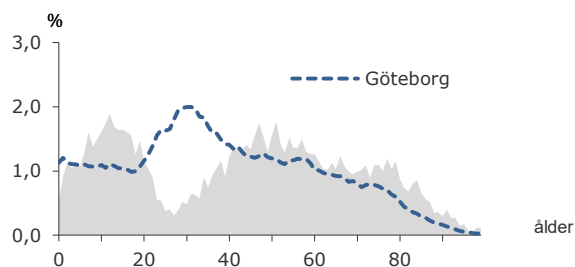

- 25

BEFOLKNINGS-
FÖRÄNDRING 2022

FÖRÄNDRING 2022

Nettoflytt	25
Födelseöverskott	-52
Födda	38
Döda	90
Totalt*	-25

FÖRÄNDRING 2019 - 2022

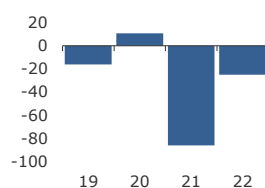

* Inklusive justering.

2,7

PERSONER I SNITT
PER HUSHÅLL 2022

HUSHÅLL 2022

Personer i hushållet	Antal hushåll	%	% Gbg
1 person	582	21,0	45,4
2 personer	924	33,3	27,3
3 personer	392	14,1	11,3
4 personer	622	22,4	10,1
5+ personer	257	9,3	5,8
Totalt antal hushåll	2 777		100,0
Barnhushåll (barnen under 18 år)	997	35,9	22,9
Hushåll med 3 barn eller fler	157	5,7	3,5
Ensamstående med barn	96	3,5	4,5

8,7%

ANDEL FÖDDA I
UTLANDET 2022

UTRIKES FÖDDA EFTER HDI OCH TID I SVERIGE

HDI-kategorier	-4 år	5-9 år	10- år
Låg + Medel + Okänt	18	31	57
Hög + Mycket hög	130	126	667
Totalt	148	157	724

VANLIGASTE FÖDELSELÄNDERNA I Gbg

Födelseland	Antal	%	% Gbg
Iran	69	0,9	2,2
Irak	11	0,1	2,2
Somalia	1,7
Indien	39	0,5	1,6
Syrien	1,6
Bosnien - Hercegovina	15	0,2	1,2
Polen	21	0,3	1,0
Turkiet	33	0,4	1,0
Jugoslavien	0,9
Finland	26	0,3	0,9
Övriga länder	421	5,6	14,9
Totalt	651	8,7	29,1

ANDEL UTL. BAKGRUND 2022 JÄMFÖRT MED Gbg

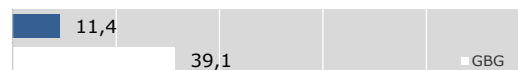

484 400 kr

MEDELINKOMST
2021

INKOMSTFÖRD. 2021 JÄMFÖRT MED Gbg 20-64 ÅR

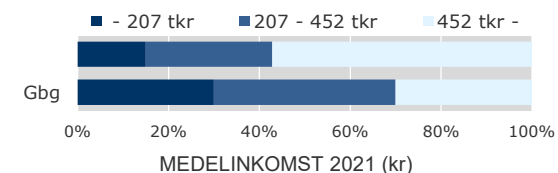

Ålder	Kvinnor	Män	Samtliga
20 - 24	132 500	165 400	150 100
25 - 29	181 900	228 900	204 700
30 - 44	464 200	627 900	540 100
45 - 64	527 500	740 100	633 500
65 -	276 900	453 200	360 300
20 och äldre	399 200	575 000	484 400

BILINNEHAV 2022 JÄMFÖRT MED GÖTEBORG

Antal bilar per 1 000 personer

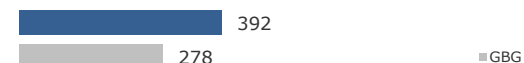
PERSONER I
LÅNGTIDSBEROENDE
2021

PERSONER MED UTBETALT EKONOMISKT BISTÅND

	2019	2020	2021
Personer med registrerat bistånd	24	13	11
- varav i minst 10 månader

OHÅLSOTAL 2022 JÄMFÖRT MED GÖTEBORG

Antal ersatta dagar per person



OHÅLSOTAL, ERSATTA DAGAR PER PERSON 2022

	Kvinnor	Män	Samtliga
Utl. bakgr.	22,2	7,8	15,5
Sv. bakgr.	14,6	9,2	11,9
Samtliga	15,8	9,0	12,4
Samtliga i Gbg	22,3	16,3	19,2

1,8%

ARBETSLÖSHET

ÖPPET ARBETSLÖSA SAMT I PROGRAM, OKT 2022

	Kvinnor	Män	Samtliga	%	% Gbg
18 - 24	11	2,1	3,6
25 - 29	5	3,3	4,6
30 - 44	5	13	18	1,7	6,0
45 - 64	15	18	33	1,6	6,2
18 - 64	23	44	67	1,8	5,6
Född utoml.	17	3,9	10,6
Född i Sve.	50	1,5	2,9

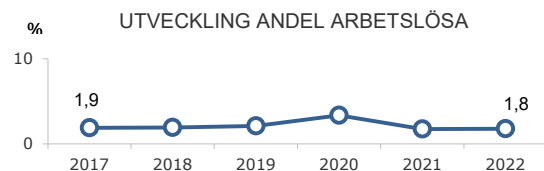

FÖRVÄRVSARBETANDE 2021

	Kvinnor	Män	Samtliga	%	% Gbg
18 - 24	129	149	278	55,9	55,7
25 - 29	46	51	97	61,0	75,8
30 - 44	543	479	1 022	91,7	80,8
45 - 64	912	909	1 821	89,3	78,4
65 - 74	93	114	207	26,3	23,8
25 - 64	1 501	1 439	2 940	88,7	79,0
Utl. Bakgr.	204	188	392	81,3	69,5
Sv. Bakgr.	1 297	1 251	2 548	90,0	85,7

53,0%

ANDEL MED EFTERGYMNASIAL
UTBILDNING 3 ÅR ELLER LÄNGRE

ANDEL (%) HÖGSTA UTBILDNINGSNIVÅ 2022

	Förgymnasial		Eftergymnasial 3 år eller längre	
	%	% Gbg	%	% Gbg
18-24	22,4	20,3	4,1	8,4
25-29	8,1	7,1	39,6	39,6
30-44	1,8	8,5	63,1	44,3
45-64	3,4	11,5	48,6	32,1
65-74	9,3	17,7	38,0	27,2
25 - 64	3,1	9,5	53,0	38,6
Kvinnor	1,8	8,5	57,2	43,2
Män	4,5	10,4	48,6	34,2

95,8%

BEHÖRIGA MINST TILL
YRKESPROGRAM

GYMNASIEBEHÖRIGHET 2022

	Kvinnor	Män	Samtliga	%	% Gbg
Yrkesf.	58	55	113	95,8	82,6
ES	58	54	112	94,9	81,6
EK, HU, SA	57	52	109	92,4	80,0
NA, TE	57	52	109	92,4	78,6

0,7

SJÄLVFÖRSÖRJNINGSGRAD

ANDEL SOM ARBETAR INOM PRIVAT NÄRINGS LIV
100%

	Antal	%	% Gbg
Nattbef.	73,5		
	68,6		
Dagbef.	73,9		
	69,8		

2021 ANSTÄLLDA I OLIKA BRANSCHER 16-74 år

	Dagbefolkn.		Nattbefolkning	
	Antal	Antal	%	% Gbg
Vård & sociala tjänster	536	429	12,4	14,5
Utbildning	493	349	10,1	10,2
Byggverksamhet	308	154	4,4	4,7
Företagstjänster	184	599	17,3	16,7
Handel	176	456	13,2	11,3
Transport & magasinering	154	131	3,8	5,3
Tillverkning & utvinning	136	383	11,1	10,5
Info. & kommunikation	129	245	7,1	6,1
Kulturella & pers. tjänster	105	161	4,7	4,8
Fastighetsverksamhet	53	79	2,3	1,7
Hotell & restaurang	50	83	2,4	4,5
Jord-, skogsbruk & fiske	29	23	0,7	0,2
Okänd verksamhet	13	22	0,6	0,8
Finans & försäkring	8	101	2,9	1,5
Offentlig förv. & försvar	..	221	6,4	6,4
Energi & miljö	..	25	0,7	0,7
Totalt	2 378	3 461		

41,0%

BOSTÄDER
BYGGDA 1971 -80BYGGNADSÅR I 10 - ÅRSINTERVALL 2022
(exkl specialbostäder och uppgift saknas)

År	Småhus	Flerbostad	Totalt	%	% Gbg
- 1940	296	6	302	10,7	18,0
41 - 50	188	1	189	6,7	8,3
51 - 60	182	0	182	6,4	12,6
61 - 70	383	87	470	16,6	20,7
71 - 80	1 159	1	1 160	41,0	11,8
81 - 90	129	0	129	4,6	4,3
91 - 00	52	0	52	1,8	2,9
01 - 10	33	0	33	1,2	4,0
11 -	18	160	178	6,3	10,8

ANDEL SMÅHUS JÄMFÖRT MED GÖTEBORG 2022

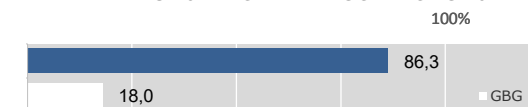

ANTAL BOSTÄDER EFTER AREA 2022

Kvm	Småhus	Flerbostad	Totalt	%	% Gbg
-40	1	107	108	3,8	15,4
41-60	6	44	50	1,8	24,6
61-80	56	81	137	4,8	27,7
81-100	254	81	335	11,9	13,5
101-120	564	62	626	22,1	7,2
121-	1 559	12	1 571	55,6	11,6
Totalt	2 440	387	2 827		

ÄGARKATEGORI 2022

	Småhus	Flerbostad	Totalt	%	% Gbg
Hyresrätt	13	140	153	5,4	53,8
Allmännyttan	0	0	0	0,0	25,5
Övriga	13	140	153	5,4	28,4
Bostadsrätt	1	247	248	8,8	29,6
Äganderätt	2 426	0	2 426	85,8	16,6
Tot. bostäder	2 440	387	2 827		

NYBYGGNATION - FÄRDIGSTÄLLDA BOSTÄDER

	2018	2019	2020	2021	2022
Småhus	1	1	2	0	0
Flerbostadshus	0	6	0	6	3
Totalt	1	7	2	6	3

2 060

FOLKMÄNGD 2022

BEFOLKNING EFTER ÅLDER 2022

Ålder	Kvinnor	Män	Samtliga	%
0	8	2	10	0,5
1 - 5	48	42	90	4,4
6	11	11	22	1,1
7 - 9	40	54	94	4,6
10 - 12	61	45	106	5,1
13 - 15	53	68	121	5,9
16 - 18	55	51	106	5,1
19 - 24	54	78	132	6,4
25 - 29	14	16	30	1,5
30 - 44	139	118	257	12,5
45 - 64	316	319	635	30,8
65 - 74	107	122	229	11,1
75 - 84	85	93	178	8,6
85-	30	20	50	2,4
Samtliga	1 021	1 039	2 060	100

ÅLDERSSTRUKTUR JÄMFÖRT MED GÖTEBORG

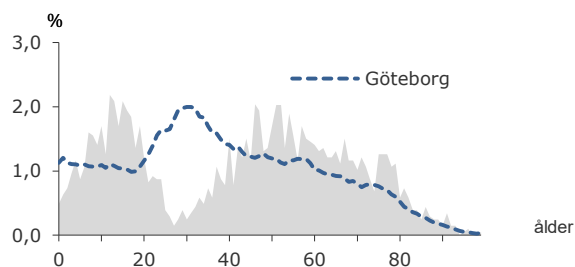

- 17

BEFOLKNINGS-
FÖRÄNDRING 2022

FÖRÄNDRING 2022

Nettoflytt	-10
Födelseöverskott	-6
Födda	10
Döda	16
Totalt*	-17

FÖRÄNDRING 2019 - 2022



* Inklusive justering.

2,8

PERSONER I SNITT
PER HUSHÅLL 2022

HUSHÅLL 2022

Personer i hushållet	Antal hushåll	%	% Gbg
1 person	140	18,9	45,4
2 personer	233	31,5	27,3
3 personer	115	15,5	11,3
4 personer	165	22,3	10,1
5+ personer	87	11,8	5,8
Totalt antal hushåll	740	100,0	
Barnhushåll	273	36,9	22,9
(barnen under 18 år)			
Hushåll med 3 barn eller fler	52	7,0	3,5
Ensamstående med barn	22	3,0	4,5

10,5%

ANDEL FÖDDA I
UTLANDET 2022

UTRIKES FÖDDA EFTER HDI OCH TID I SVERIGE

HDI-kategorier	-4 år	5-9 år	10- år
Låg + Medel + Okänt	1	3	10
Hög + Mycket hög	92	50	303
Totalt	93	53	313

VANLIGASTE FÖDELSELÄNDERNA I GBG

Födelseland	Antal	%	% Gbg
Iran	11	0,5	2,2
Irak	2,2
Somalia	1,7
Indien	1,6
Syrien	1,6
Bosnien - Hercegovina	1,2
Polen	1,0
Turkiet	1,0
Jugoslavien	0,9
Finland	0,9
Övriga länder	187	9,1	14,9
Totalt	216	10,5	29,1

ANDEL UTL. BAKGRUND 2022 JÄMFÖRT MED GBG

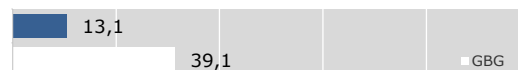

663 900 kr

MEDELINKOMST
2021

INKOMSTFÖRD. 2021 JÄMFÖRT MED GBG 20-64 ÅR

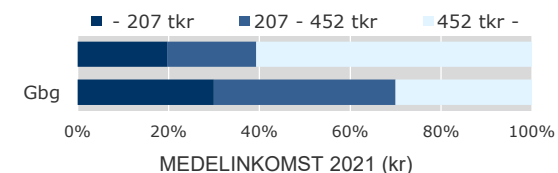

Ålder	Kvinnor	Män	Samtliga
20 - 24	136 800	152 500	146 000
25 - 29	193 000	262 000	221 700
30 - 44	497 100	777 000	627 400
45 - 64	719 500	1 036 300	881 400
65 -	353 500	708 900	532 400
20 och äldre	517 500	808 400	663 900

BILINNEHAV 2022 JÄMFÖRT MED GÖTEBORG

Antal bilar per 1 000 personer

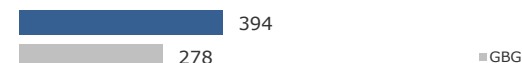
PERSONER I
LÅNGTIDSBEROENDE
2021

PERSONER MED UTBETALT EKONOMISKT BISTÅND

	2019	2020	2021
Personer med registrerat bistånd
- varav i minst 10 månader

OHÅLSOTAL 2022 JÄMFÖRT MED GÖTEBORG

Antal ersatta dagar per person



OHÅLSOTAL, ERSATTA DAGAR PER PERSON 2022

	Kvinnor	Män	Samtliga
Utl. bakgr.	4,7	8,8	6,7
Sv. bakgr.	7,1	4,3	5,7
Samtliga	6,8	4,9	5,8
Samtliga i Gbg	22,3	16,3	19,2

2,5%

ARBETSLÖSHET

ÖPPET ARBETSLÖSA SAMT I PROGRAM, OKT 2022

	Kvinnor	Män	Samtliga	%	% Gbg
18 - 24	3,6
25 - 29	4,6
30 - 44	10	3,9	6,0
45 - 64	5	9	14	2,2	6,2
18 - 64	11	16	27	2,5	5,6
Född utoml.	10	7,5	10,6
Född i Sve.	17	1,8	2,9

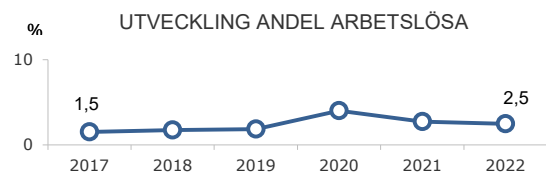

FÖRVÄRVSARBETANDE 2021

	Kvinnor	Män	Samtliga	%	% Gbg
18 - 24	41	45	86	51,2	55,7
25 - 29	11	10	21	58,3	75,8
30 - 44	115	101	216	83,1	80,8
45 - 64	271	277	548	85,4	78,4
65 - 74	36	55	91	38,7	23,8
25 - 64	397	388	785	83,7	79,0
Utl. Bakgr.	60	43	103	71,0	69,5
Sv. Bakgr.	337	345	682	86,0	85,7

57,4%

ANDEL MED EFTERGYMNASIAL
UTBILDNING 3 ÅR ELLER LÄNGRE

ANDEL (%) HÖGSTA UTBILDNINGSNIVÅ 2022

	Förgymnasial		Eftergymnasial	
	%	% Gbg	%	% Gbg
18-24	20,0	20,3	6,9	8,4
25-29	0,0	7,1	50,0	39,6
30-44	3,1	8,5	57,2	44,3
45-64	1,3	11,5	57,8	32,1
65-74	4,8	17,7	48,0	27,2
25 - 64	1,7	9,5	57,4	38,6
Kvinnor	1,3	8,5	59,3	43,2
Män	2,2	10,4	55,4	34,2

91,9%

BEHÖRIGA MINST TILL
YRKESPROGRAM

GYMNASIEBEHÖRIGHET 2022

	Kvinnor	Män	Samtliga	%	% Gbg
Yrkesf.	21	13	34	91,9	82,6
ES	21	13	34	91,9	81,6
EK, HU, SA	21	13	34	91,9	80,0
NA, TE	21	13	34	91,9	78,6

1,2

SJÄLVFÖRSÖRJNINGSGRAD

ANDEL SOM ARBETAR INOM PRIVAT NÄRINGS-LIV
100%

	Antal	%	% Gbg
Nattbef.	81,7		
Dagbef.	49,1		
Totalt	68,6		
Totalt	69,8		

2021 ANSTÄLLDA I OLIKA BRANSCHER 16-74 år

	Dagbefolkn.		Nattbefolkn.	
	Antal	Antal	%	% Gbg
Offentlig förv. & försvar	513	34	3,5	6,4
Transport & magasinering	282	24	2,5	5,3
Företagstjänster	100	205	21,1	16,7
Hotell & restaurang	82	30	3,1	4,5
Utbildning	45	58	6,0	10,2
Fastighetsverksamhet	38	36	3,7	1,7
Handel	34	143	14,7	11,3
Kulturella & pers. tjänster	32	38	3,9	4,8
Vård & sociala tjänster	17	112	11,5	14,5
Info. & kommunikation	14	73	7,5	6,1
Okänd verksamhet	12	16	1,6	0,8
Tillverkning & utvinning	7	113	11,6	10,5
Finans & försäkring	4	49	5,0	1,5
Jord-, skogsbruk & fiske	..	3	0,3	0,2
Byggverksamhet	..	30	3,1	4,7
Energi & miljö	..	8	0,8	0,7
Totalt	1 183	972		

36,2%

BOSTÄDER
BYGGDA - 1940BYGGNADSÅR I 10 - ÅRSINTERVALL 2022
(exkl specialbostäder och uppgift saknas)

År	Småhus	Flerbostad	Totalt	%	% Gbg
- 1940	231	31	262	36,2	18,0
41 - 50	44	0	44	6,1	8,3
51 - 60	38	3	41	5,7	12,6
61 - 70	110	0	110	15,2	20,7
71 - 80	68	4	72	10,0	11,8
81 - 90	67	0	67	9,3	4,3
91 - 00	52	0	52	7,2	2,9
01 - 10	29	18	47	6,5	4,0
11 -	22	0	22	3,0	10,8

ANDEL SMÅHUS JÄMFÖRT MED GÖTEBORG 2022

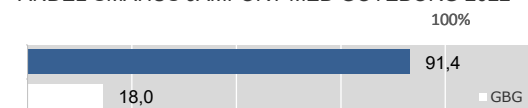

ANTAL BOSTÄDER EFTER AREA 2022

Kvm	Småhus	Flerbostad	Totalt	%	% Gbg
-40	0	8	8	1,1	15,4
41-60	4	4	8	1,1	24,6
61-80	7	9	16	2,2	27,7
81-100	33	19	52	7,2	13,5
101-120	53	11	64	8,9	7,2
121-	564	11	575	79,5	11,6
Totalt	661	62	723		

ÄGARKATEGORI 2022

	Småhus	Flerbostad	Totalt	%	% Gbg
Hyresrätt	9	16	25	3,5	53,8
Allmännyttan	0	0	0	0,0	25,5
Övriga	9	16	25	3,5	28,4
Bostadsrätt	2	46	48	6,6	29,6
Äganderätt	650	0	650	89,9	16,6
Tot. bostäder	661	62	723		

NYBYGGNATION - FÄRDIGSTÄLLDA BOSTÄDER

	2018	2019	2020	2021	2022
Småhus	3	4	0	0	0
Flerbostadshus	0	0	0	0	2
Totalt	3	4	0	0	2

5 745

FOLKMÄNGD 2022

BEFOLKNING EFTER ÅLDER 2022

Ålder	Kvinnor	Män	Samtliga	%
0	23	33	56	1,0
1 - 5	159	154	313	5,4
6	46	51	97	1,7
7 - 9	119	148	267	4,6
10 - 12	124	151	275	4,8
13 - 15	129	160	289	5,0
16 - 18	107	147	254	4,4
19 - 24	142	170	312	5,4
25 - 29	84	91	175	3,0
30 - 44	479	440	919	16,0
45 - 64	773	758	1 531	26,6
65 - 74	332	331	663	11,5
75 - 84	241	221	462	8,0
85-	93	39	132	2,3
Samtliga	2 851	2 894	5 745	100

ÅLDERSSTRUKTUR JÄMFÖRT MED GÖTEBORG

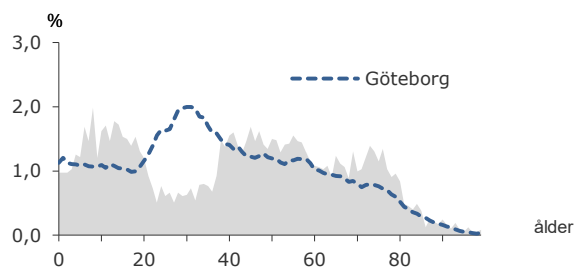

- 16

BEFOLKNINGS-
FÖRÄNDRING 2022

FÖRÄNDRING 2022

Nettoflytt	-45
Födelseöverskott	26
Födda	56
Döda	30
Totalt*	-16

FÖRÄNDRING 2019 - 2022

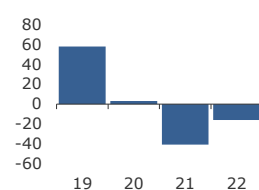

* Inklusive justering.

2,6

PERSONER I SNITT
PER HUSHÅLL 2022

HUSHÅLL 2022

Personer i hushållet	Antal hushåll	%	% Gbg
1 person	532	24,3	45,4
2 personer	686	31,3	27,3
3 personer	328	15,0	11,3
4 personer	444	20,3	10,1
5+ personer	201	9,2	5,8
Totalt antal hushåll	2 191		100,0

Barnhushåll	790	36,1	22,9
(barnen under 18 år)			
Hushåll med 3 barn eller fler	123	5,6	3,5
Ensamstående med barn	84	3,8	4,5

10,4%

ANDEL FÖDDA I
UTLANDET 2022

UTRIKES FÖDDA EFTER HDI OCH TID I SVERIGE

HDI-kategorier	-4 år	5-9 år	10- år
Låg + Medel + Okänt	14	5	46
Hög + Mycket hög	142	146	607
Totalt	156	151	653

VANLIGASTE FÖDELSELÄNDERNA I Gbg

Födelseland	Antal	%	% Gbg
Iran	24	0,4	2,2
Irak	2,2
Somalia	1,7
Indien	17	0,3	1,6
Syrien	1,6
Bosnien - Hercegovina	1,2
Polen	33	0,6	1,0
Turkiet	1,0
Jugoslavien	13	0,2	0,9
Finland	31	0,5	0,9
Övriga länder	452	7,9	14,9
Totalt	598	10,4	29,1

ANDEL UTL. BAKGRUND 2022 JÄMFÖRT MED Gbg

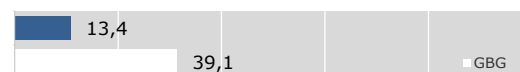

512 000 kr

MEDELINKOMST
2021

INKOMSTFÖRD. 2021 JÄMFÖRT MED Gbg 20-64 ÅR

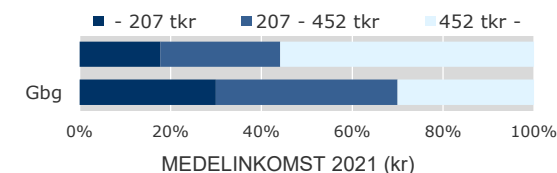

Ålder	Kvinnor	Män	Samtliga
20 - 24	132 400	135 900	134 200
25 - 29	201 700	233 300	219 200
30 - 44	456 500	592 500	519 300
45 - 64	609 300	776 100	693 800
65 -	319 900	486 100	397 600
20 och äldre	441 700	585 900	512 000

BILINNEHAV 2022 JÄMFÖRT MED GÖTEBORG

Antal bilar per 1 000 personer

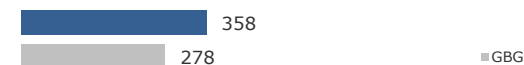
PERSONER I
LÅNGTIDSBEROENDE
2021

PERSONER MED UTBETALT EKONOMISKT BISTÅND

	2019	2020	2021
Personer med registrerat bistånd	24	20	16
- varav i minst 10 månader	11

OHÅLSOTAL 2022 JÄMFÖRT MED GÖTEBORG

Antal ersatta dagar per person



OHÅLSOTAL, ERSATTA DAGAR PER PERSON 2022

	Kvinnor	Män	Samtliga
Utl. bakgr.	5,2	2,3	3,8
Sv. bakgr.	16,6	9,4	13,0
Samtliga	14,7	8,4	11,5
Samtliga i Gbg	22,3	16,3	19,2

2,0%

ARBETSLÖSHET

ÖPPET ARBETSLÖSA SAMT I PROGRAM, OKT 2022

	Kvinnor	Män	Samtliga	%	% Gbg
18 - 24	3,6
25 - 29	4,6
30 - 44	10	8	18	2,0	6,0
45 - 64	20	15	35	2,3	6,2
18 - 64	35	27	62	2,0	5,6
Född utoml.	13	3,4	10,6
Född i Sve.	49	1,8	2,9

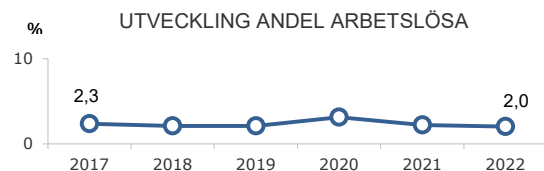

FÖRVARVSARBETANDE 2021

	Kvinnor	Män	Samtliga	%	% Gbg
18 - 24	109	90	199	53,5	55,7
25 - 29	58	76	134	67,3	75,8
30 - 44	455	404	859	88,6	80,8
45 - 64	695	695	1 390	91,1	78,4
65 - 74	80	120	200	30,1	23,8
25 - 64	1 208	1 175	2 383	88,4	79,0
Utl. Bakgr.	190	167	357	81,0	69,5
Sv. Bakgr.	1 018	1 008	2 026	89,9	85,7

56,5%

ANDEL MED EFTERGYMNASIAL
UTBILDNING 3 ÅR ELLER LÄNGRE

ANDEL (%) HÖGSTA UTBILDNINGSNIVÅ 2022

	Förgymnasial		Eftergymnasial	
	%	% Gbg	%	% Gbg
18-24	25,8	20,3	6,0	8,4
25-29	4,0	7,1	36,0	39,6
30-44	2,2	8,5	64,2	44,3
45-64	2,4	11,5	54,1	32,1
65-74	8,0	17,7	47,5	27,2
25 - 64	2,4	9,5	56,5	38,6
Kvinnor	1,7	8,5	59,7	43,2
Män	3,2	10,4	53,1	34,2

96,7%

BEHÖRIGA MINST TILL
YRKESPROGRAM

GYMNASIEBEHÖRIGHET 2022

	Kvinnor	Män	Samtliga	%	% Gbg
Yrkesf.	39	48	87	96,7	82,6
ES	39	48	87	96,7	81,6
EK, HU, SA	39	48	87	96,7	80,0
NA, TE	37	48	85	94,4	78,6

0,7

SJÄLVFÖRSÖRJNINGSGRAD

ANDEL SOM ARBETAR INOM PRIVAT NÄRINGSBLIV
100%

	70,2	Nattbef.
	68,6	■ Gbg
	70,7	Dagbef.
	69,8	

2021 ANSTÄLLDA I OLIKA BRANSCHER 16-74 år

	Dagbefolkn.		Nattbefolkning	
	Antal	Antal	%	% Gbg
Företagstjänster	553	512	18,2	16,7
Vård & sociala tjänster	341	394	14,0	14,5
Utbildning	286	289	10,3	10,2
Handel	188	321	11,4	11,3
Transport & magasinering	158	88	3,1	5,3
Offentlig förv. & försvar	109	222	7,9	6,4
Tillverkning & utvinning	87	314	11,2	10,5
Hotell & restaurang	79	85	3,0	4,5
Bygghverksamhet	76	102	3,6	4,7
Kulturella & pers. tjänster	68	123	4,4	4,8
Info. & kommunikation	41	210	7,5	6,1
Energi & miljö	39	17	0,6	0,7
Okänd verksamhet	17	20	0,7	0,8
Fastighetsverksamhet	14	60	2,1	1,7
Jord-, skogsbruk & fiske	..	5	0,2	0,2
Finans & försäkring	..	52	1,8	1,5
Totalt	2 063	2 814		

28,1%

BOSTÄDER
BYGGDA - 1940BYGGNADSÅR I 10 - ÅRSINTERVALL 2022
(exkl specialbostäder och uppgift saknas)

År	Småhus	Flerbostad	Totalt	%	% Gbg
- 1940	507	126	633	28,1	18,0
41 - 50	102	20	122	5,4	8,3
51 - 60	57	9	66	2,9	12,6
61 - 70	208	0	208	9,2	20,7
71 - 80	309	3	312	13,9	11,8
81 - 90	127	97	224	10,0	4,3
91 - 00	90	360	450	20,0	2,9
01 - 10	68	3	71	3,2	4,0
11 -	21	0	21	0,9	10,8

ANDEL SMÅHUS JÄMFÖRT MED GÖTEBORG 2022
100%

ANTAL BOSTÄDER EFTER AREA 2022

Kvm	Småhus	Flerbostad	Totalt	%	% Gbg
-40	0	149	149	6,6	15,4
41-60	11	143	154	6,8	24,6
61-80	39	209	248	11,0	27,7
81-100	104	123	227	10,1	13,5
101-120	282	62	344	15,3	7,2
121-	1 054	74	1 128	50,1	11,6
Totalt	1 490	760	2 250		

ÄGARKATEGORI 2022

	Småhus	Flerbostad	Totalt	%	% Gbg
Hyresrätt	10	550	560	24,9	53,8
Allmännyttan	0	0	0	0,0	25,5
Övriga	10	550	560	24,9	28,4
Bostadsrätt	55	210	265	11,8	29,6
Äganderätt	1 425	0	1 425	63,3	16,6
Tot. bostäder	1 490	760	2 250		

NYBYGGNATION - FÄRDIGSTÄLLDA BOSTÄDER

	2018	2019	2020	2021	2022
Småhus	1	1	2	1	0
Flerbostadshus	0	0	0	0	1
Totalt	1	1	2	1	1

4 352

FOLKMÄNGD 2022

BEFOLKNING EFTER ÅLDER 2022

Ålder	Kvinnor	Män	Samtliga	%
0	20	14	34	0,8
1 - 5	156	134	290	6,7
6	21	41	62	1,4
7 - 9	87	96	183	4,2
10 - 12	119	132	251	5,8
13 - 15	112	129	241	5,5
16 - 18	78	118	196	4,5
19 - 24	106	120	226	5,2
25 - 29	56	48	104	2,4
30 - 44	389	340	729	16,8
45 - 64	601	613	1 214	27,9
65 - 74	227	234	461	10,6
75 - 84	139	152	291	6,7
85-	31	39	70	1,6
Samtliga	2 142	2 210	4 352	100

ÅLDERSSTRUKTUR JÄMFÖRT MED GÖTEBORG

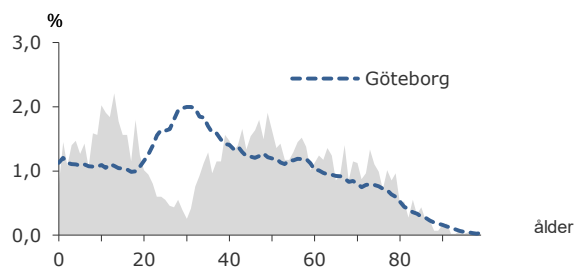

- 8

BEFOLKNINGS-
FÖRÄNDRING 2022

FÖRÄNDRING 2022

Nettoflytt	-19
Födelseöverskott	8
Födda	31
Döda	23
Totalt*	-8

FÖRÄNDRING 2019 - 2022

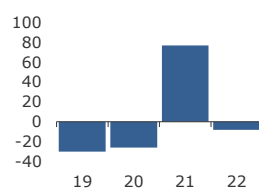

* Inklusive justering.

2,9

PERSONER I SNITT
PER HUSHÅLL 2022

HUSHÅLL 2022

Personer i hushållet	Antal hushåll	%	% Gbg
1 person	217	14,5	45,4
2 personer	473	31,6	27,3
3 personer	262	17,5	11,3
4 personer	375	25,1	10,1
5+ personer	168	11,2	5,8
Totalt antal hushåll	1 495		100,0
Barnhushåll (barnen under 18 år)	636	42,5	22,9
Hushåll med 3 barn eller fler	96	6,4	3,5
Ensamstående med barn	48	3,2	4,5

11,5%

ANDEL FÖDDA I
UTLANDET 2022

UTRIKES FÖDDA EFTER HDI OCH TID I SVERIGE

HDI-kategorier	-4 år	5-9 år	10- år
Låg + Medel + Okänt	7	18	36
Hög + Mycket hög	87	125	472
Totalt	94	143	508

VANLIGASTE FÖDELSELÄNDERNA I GBG

Födelseland	Antal	%	% Gbg
Iran	45	1,0	2,2
Irak	2,2
Somalia	1,7
Indien	13	0,3	1,6
Syrien	1,6
Bosnien - Hercegovina	13	0,3	1,2
Polen	22	0,5	1,0
Turkiet	1,0
Jugoslavien	0,9
Finland	17	0,4	0,9
Övriga länder	367	8,4	14,9
Totalt	502	11,5	29,1

ANDEL UTL. BAKGRUND 2022 JÄMFÖRT MED GBG

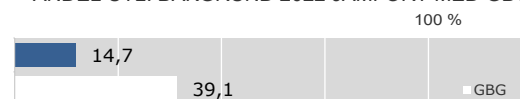

501 500 kr

MEDELINKOMST
2021

INKOMSTFÖRD. 2021 JÄMFÖRT MED GBG 20-64 ÅR

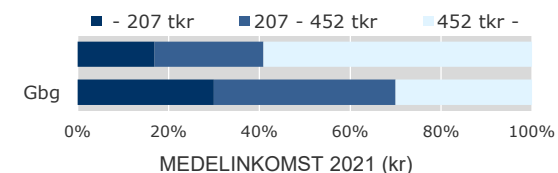

Ålder	Kvinnor	Män	Samtliga
20 - 24	103 700	145 100	124 000
25 - 29	237 500	181 400	210 000
30 - 44	445 300	618 500	526 100
45 - 64	557 500	733 000	645 200
65 -	328 600	433 200	382 500
20 och äldre	432 800	571 600	501 500

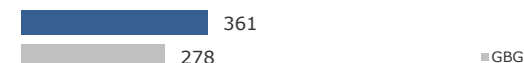
BILINNEHAV 2022 JÄMFÖRT MED GÖTEBORG
Antal bilar per 1 000 personerPERSONER I
LÅNGTIDSBEROENDE
2021

PERSONER MED UTBETALT EKONOMISKT BISTÅND

	2019	2020	2021
Personer med registrerat bistånd	26	16	11
- varav i minst 10 månader	11

OHÅLSOTAL 2022 JÄMFÖRT MED GÖTEBORG
Antal ersatta dagar per person

OHÅLSOTAL, ERSATTA DAGAR PER PERSON 2022

	Kvinnor	Män	Samtliga
Utl. bakgr.	3,5	7,8	5,7
Sv. bakgr.	16,0	9,4	12,7
Samtliga	13,7	9,1	11,4
Samtliga i Gbg	22,3	16,3	19,2

2,0%

ARBETSLÖSHET

ÖPPET ARBETSLÖSA SAMT I PROGRAM, OKT 2022

	Kvinnor	Män	Samtliga	%	% Gbg
18 - 24	3,6
25 - 29	4,6
30 - 44	5	6	11	1,5	6,0
45 - 64	10	13	23	1,9	6,2
18 - 64	21	27	48	2,0	5,6
Född utoml.	18	5,1	10,6
Född i Sve.	30	1,5	2,9

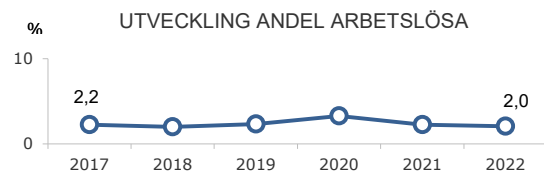

FÖRVÄRVSARBETANDE 2021

	Kvinnor	Män	Samtliga	%	% Gbg
18 - 24	66	71	137	49,5	55,7
25 - 29	40	28	68	66,7	75,8
30 - 44	359	314	673	90,0	80,8
45 - 64	543	551	1 094	90,7	78,4
65 - 74	58	68	126	26,8	23,8
25 - 64	942	893	1 835	89,3	79,0
Utl. Bakgr.	155	143	298	79,5	69,5
Sv. Bakgr.	787	750	1 537	91,4	85,7

60,2%

ANDEL MED EFTERGYMNASIAL
UTBILDNING 3 ÅR ELLER LÄNGRE

ANDEL (%) HÖGSTA UTBILDNINGSNIVÅ 2022

	Förgymnasial		Eftergymnasial 3 år eller längre	
	%	% Gbg	%	% Gbg
18-24	33,2	20,3	3,6	8,4
25-29	9,6	7,1	35,6	39,6
30-44	2,3	8,5	70,1	44,3
45-64	2,5	11,5	56,3	32,1
65-74	7,8	17,7	42,7	27,2
25 - 64	2,8	9,5	60,2	38,6
Kvinnor	2,5	8,5	63,9	43,2
Män	3,1	10,4	56,3	34,2

98,5%

BEHÖRIGA MINST TILL
YRKESPROGRAM

GYMNASIEBEHÖRIGHET 2022

	Kvinnor	Män	Samtliga	%	% Gbg
Yrkesf.	24	41	65	98,5	82,6
ES	23	41	64	97,0	81,6
EK, HU, SA	22	41	63	95,5	80,0
NA, TE	23	40	63	95,5	78,6

0,7

SJÄLVFÖRSÖRJNINGSGRAD

ANDEL SOM ARBETAR INOM PRIVAT NÄRINGSBLIV
100%

	Antal	%	% Gbg
Nattbef.	69,4	86,4	86,4
Dagbef.	68,6	86,4	86,4
	69,8		

2021 ANSTÄLLDA I OLIKA BRANSCHER 16-74 år

	Dagbefolkn.		Nattbefolkn.	
	Antal	%	Antal	% Gbg
Handel	415	10,2	216	11,3
Byggverksamhet	409	2,9	62	4,7
Företagstjänster	336	20,9	443	16,7
Utbildning	115	11,4	242	10,2
Transport & magasinering	85	3,2	67	5,3
Tillverkning & utvinning	42	10,1	214	10,5
Info. & kommunikation	36	9,1	192	6,1
Kulturella & pers. tjänster	34	4,2	89	4,8
Vård & sociala tjänster	32	12,9	274	14,5
Fastighetsverksamhet	10	2,0	43	1,7
Jord-, skogsbruk & fiske	5	0,3	6	0,2
Hotell & restaurang	3	2,6	56	4,5
Finans & försäkring	..	1,6	34	1,5
Okänd verksamhet	..	0,5	10	0,8
Energi & miljö	..	0,8	16	0,7
Offentlig förv. & försvar	..	7,2	153	6,4
Totalt	1 524		2 117	

36,4%

BOSTÄDER
BYGGDA 1971 -80BYGGNADSÅR I 10 - ÅRSINTERVALL 2022
(exkl specialbostäder och uppgift saknas)

År	Småhus	Flerbostad	Totalt	%	% Gbg
- 1940	460	42	502	34,0	18,0
41 - 50	94	2	96	6,5	8,3
51 - 60	60	0	60	4,1	12,6
61 - 70	47	6	53	3,6	20,7
71 - 80	538	0	538	36,4	11,8
81 - 90	103	0	103	7,0	4,3
91 - 00	36	0	36	2,4	2,9
01 - 10	17	4	21	1,4	4,0
11 -	41	0	41	2,8	10,8

ANDEL SMÅHUS JÄMFÖRT MED GÖTEBORG 2022



ANTAL BOSTÄDER EFTER AREA 2022

Kvm	Småhus	Flerbostad	Totalt	%	% Gbg
-40	2	14	16	1,1	15,4
41-60	6	35	41	2,8	24,6
61-80	62	17	79	5,3	27,7
81-100	137	10	147	10,0	13,5
101-120	311	5	316	21,4	7,2
121-	878	0	878	59,4	11,6
Totalt	1 396	81	1 477		

ÄGARKATEGORI 2022

	Småhus	Flerbostad	Totalt	%	% Gbg
Hysesrätt	2	66	68	4,6	53,8
Allmännyttan	0	0	0	0,0	25,5
Övriga	2	66	68	4,6	28,4
Bostadsrätt	22	15	37	2,5	29,6
Äganderätt	1 372	0	1 372	92,9	16,6
Tot. bostäder	1 396	81	1 477		

NYBYGGNATION - FÄRDIGSTÄLLDA BOSTÄDER

	2018	2019	2020	2021	2022
Småhus	1	1	1	21	0
Flerbostadshus	0	0	0	0	5
Totalt	1	1	1	21	5

4 699

FOLKMÄNGD 2022

BEFOLKNING EFTER ÅLDER 2022

Ålder	Kvinnor	Män	Samtliga	%
0	15	23	38	0,8
1 - 5	106	102	208	4,4
6	20	21	41	0,9
7 - 9	89	94	183	3,9
10 - 12	88	90	178	3,8
13 - 15	89	89	178	3,8
16 - 18	81	93	174	3,7
19 - 24	106	132	238	5,1
25 - 29	62	67	129	2,7
30 - 44	357	308	665	14,2
45 - 64	635	638	1 273	27,1
65 - 74	374	385	759	16,2
75 - 84	257	248	505	10,7
85-	80	50	130	2,8
Samtliga	2 359	2 340	4 699	100

ÅLDERSSTRUKTUR JÄMFÖRT MED GÖTEBORG

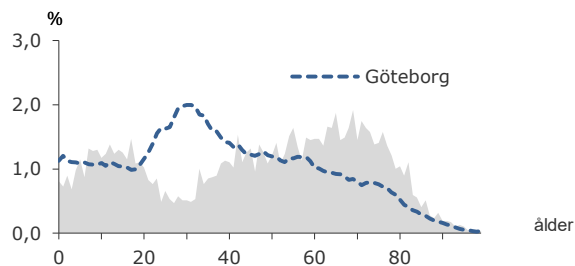

- 21

BEFOLKNINGS-
FÖRÄNDRING 2022

FÖRÄNDRING 2022

Nettoflytt	-7
Födelseöverskott	-15
Födda	38
Döda	53
Totalt*	-21

FÖRÄNDRING 2019 - 2022

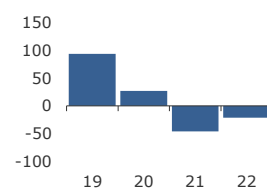

* Inklusiv justering.

2,4

PERSONER I SNITT
PER HUSHÅLL 2022

HUSHÅLL 2022

Personer i hushållet	Antal hushåll	%	% Gbg
1 person	621	31,4	45,4
2 personer	684	34,6	27,3
3 personer	241	12,2	11,3
4 personer	246	12,4	10,1
5+ personer	185	9,4	5,8
Totalt antal hushåll	1 977		100,0

Barnhushåll	489	24,7	22,9
(barnen under 18 år)			
Hushåll med 3 barn eller fler	113	5,7	3,5
Ensamstående med barn	46	2,3	4,5

7,3%

ANDEL FÖDDA I
UTLANDET 2022

UTRIKES FÖDDA EFTER HDI OCH TID I SVERIGE

HDI-kategorier	-4 år	5-9 år	10- år
Låg + Medel + Okänt	4	8	27
Hög + Mycket hög	99	96	337
Totalt	103	104	364

VANLIGASTE FÖDELSELÄNDERNA I GBG

Födelseland	Antal	%	% Gbg
Iran	2,2
Irak	2,2
Somalia	1,7
Indien	1,6
Syrien	1,6
Bosnien - Hercegovina	1,2
Polen	17	0,4	1,0
Turkiet	1,0
Jugoslavien	0,9
Finland	17	0,4	0,9
Övriga länder	284	6,0	14,9
Totalt	341	7,3	29,1

ANDEL UTL. BAKGRUND 2022 JÄMFÖRT MED GBG

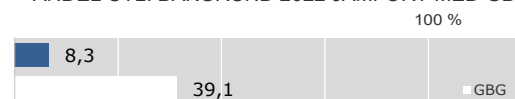

374 900 kr

MEDELINKOMST
2021

INKOMSTFÖRD. 2021 JÄMFÖRT MED GBG 20-64 ÅR

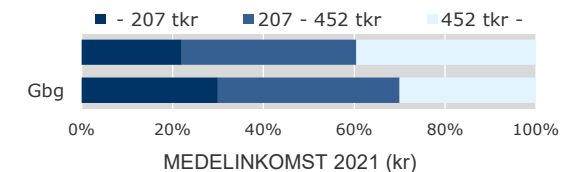

Ålder	Kvinnor	Män	Samtliga
20 - 24	153 800	165 100	160 700
25 - 29	165 600	270 200	215 700
30 - 44	326 500	465 800	392 000
45 - 64	418 800	539 700	478 900
65 -	243 400	378 800	310 200
20 och äldre	316 000	434 800	374 900

BILINNEHAV 2022 JÄMFÖRT MED GÖTEBORG

Antal bilar per 1 000 personer

PERSONER I
LÅNGTIDSBEROENDE
2021

PERSONER MED UTBETALT EKONOMISKT BISTÅND

	2019	2020	2021
Personer med registrerat bistånd	33	33	18
- varav i minst 10 månader	12

OHÅLSOTAL 2022 JÄMFÖRT MED GÖTEBORG

Antal ersatta dagar per person



OHÅLSOTAL, ERSATTA DAGAR PER PERSON 2022

	Kvinnor	Män	Samtliga
Utl. bakgr.	24,8	3,2	14,9
Sv. bakgr.	29,4	12,7	20,9
Samtliga	28,8	11,7	20,3
Samtliga i Gbg	22,3	16,3	19,2

2,7%

ARBETSLÖSHET

ÖPPET ARBETSLÖSA SAMT I PROGRAM, OKT 2022

	Kvinnor	Män	Samtliga	%	% Gbg
18 - 24	10	3,4	3,6
25 - 29	5	3,8	4,6
30 - 44	8	6	14	2,1	6,0
45 - 64	17	18	35	2,8	6,2
18 - 64	33	31	64	2,7	5,6
Född utoml.	13	5,7	10,6
Född i Sve.	51	2,4	2,9

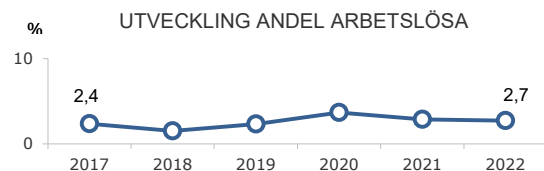

FÖRVARVSARBETANDE 2021

	Kvinnor	Män	Samtliga	%	% Gbg
18 - 24	75	101	176	58,3	55,7
25 - 29	41	44	85	70,2	75,8
30 - 44	319	289	608	86,4	80,8
45 - 64	573	539	1 112	85,7	78,4
65 - 74	108	124	232	31,3	23,8
25 - 64	933	872	1 805	85,1	79,0
Utl. Bakgr.	83	78	161	72,2	69,5
Sv. Bakgr.	850	794	1 644	86,6	85,7

43,1%

ANDEL MED EFTERGYMNASIAL
UTBILDNING 3 ÅR ELLER LÄNGRE

ANDEL (%) HÖGSTA UTBILDNINGSNIVÅ 2022

	Förgymnasial		Eftergymnasial 3 år eller längre	
	%	% Gbg	%	% Gbg
18-24	26,0	20,3	2,4	8,4
25-29	7,0	7,1	27,9	39,6
30-44	4,2	8,5	48,6	44,3
45-64	6,5	11,5	41,7	32,1
65-74	14,0	17,7	31,1	27,2
25 - 64	5,8	9,5	43,1	38,6
Kvinnor	3,1	8,5	47,6	43,2
Män	8,6	10,4	38,3	34,2

98,1%

BEHÖRIGA MINST TILL
YRKESPROGRAM

GYMNASIEBEHÖRIGHET 2022

	Kvinnor	Män	Samtliga	%	% Gbg
Yrkesf.	29	24	53	98,1	82,6
ES	29	24	53	98,1	81,6
EK, HU, SA	29	23	52	96,3	80,0
NA, TE	28	23	51	94,4	78,6

0,4

SJÄLVFÖRSÖRJNINGSGRAD

ANDEL SOM ARBETAR INOM PRIVAT NÄRINGSBLIV
100%

	65,6	Nattbef.
	68,6	■ Gbg
	69,0	Dagbef.
	69,8	

2021 ANSTÄLLDA I OLIKA BRANSCHER 16-74 år

	Dagbefolkn.		Nattbefolkning	
	Antal	Antal	%	% Gbg
Utbildning	170	302	13,5	10,2
Vård & sociala tjänster	157	342	15,3	14,5
Bygghverksamhet	127	167	7,5	4,7
Transport & magasinering	122	243	10,9	5,3
Företagstjänster	107	279	12,5	16,7
Handel	96	220	9,8	11,3
Kulturella & pers. tjänster	69	133	6,0	4,8
Jord-, skogsbruk & fiske	43	44	2,0	0,2
Hotell & restaurang	41	61	2,7	4,5
Tillverkning & utvinning	26	137	6,1	10,5
Fastighetsverksamhet	13	37	1,7	1,7
Info. & kommunikation	13	66	3,0	6,1
Okänd verksamhet	12	23	1,0	0,8
Finans & försäkring	..	21	0,9	1,5
Offentlig förv. & försvar	..	139	6,2	6,4
Energi & miljö	..	20	0,9	0,7
Totalt	1 001	2 234		

29,7%

BOSTÄDER
BYGGDA - 1940BYGGNADSÅR I 10 - ÅRSINTERVALL 2022
(exkl specialbostäder och uppgift saknas)

År	Småhus	Flerbostad	Totalt	%	% Gbg
- 1940	606	15	621	29,7	18,0
41 - 50	107	1	108	5,2	8,3
51 - 60	136	0	136	6,5	12,6
61 - 70	173	15	188	9,0	20,7
71 - 80	228	0	228	10,9	11,8
81 - 90	168	6	174	8,3	4,3
91 - 00	149	14	163	7,8	2,9
01 - 10	115	1	116	5,6	4,0
11 -	196	93	289	13,8	10,8

ANDEL SMÅHUS JÄMFÖRT MED GÖTEBORG 2022

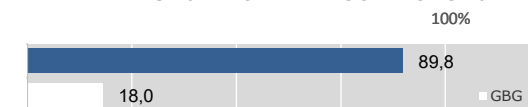

ANTAL BOSTÄDER EFTER AREA 2022

Kvm	Småhus	Flerbostad	Totalt	%	% Gbg
-40	66	85	151	7,2	15,4
41-60	120	63	183	8,8	24,6
61-80	199	41	240	11,5	27,7
81-100	309	18	327	15,7	13,5
101-120	379	2	381	18,2	7,2
121-	803	4	807	38,6	11,6
Totalt	1 876	213	2 089		

ÄGARKATEGORI 2022

	Småhus	Flerbostad	Totalt	%	% Gbg
Hyresrätt	59	179	238	11,4	53,8
Allmännyttan	24	78	102	4,9	25,5
Övriga	35	101	136	6,5	28,4
Bostadsrätt	78	34	112	5,4	29,6
Äganderätt	1 746	0	1 746	83,6	16,6
Tot. bostäder	1 883	213	2 096		

NYBYGGNATION - FÄRDIGSTÄLLDA BOSTÄDER

	2018	2019	2020	2021	2022
Småhus	6	17	12	19	0
Flerbostadshus	5	70	0	0	29
Totalt	11	87	12	19	29

2 526

FOLKMÄNGD 2022

BEFOLKNING EFTER ÅLDER 2022

Ålder	Kvinnor	Män	Samtliga	%
0	12	13	25	1,0
1 - 5	99	83	182	7,2
6	15	19	34	1,3
7 - 9	73	67	140	5,5
10 - 12	76	58	134	5,3
13 - 15	52	61	113	4,5
16 - 18	49	59	108	4,3
19 - 24	67	63	130	5,1
25 - 29	22	34	56	2,2
30 - 44	220	221	441	17,5
45 - 64	302	300	602	23,8
65 - 74	124	121	245	9,7
75 - 84	126	131	257	10,2
85-	30	29	59	2,3
Samtliga	1 267	1 259	2 526	100

ÅLDERSSTRUKTUR JÄMFÖRT MED GÖTEBORG

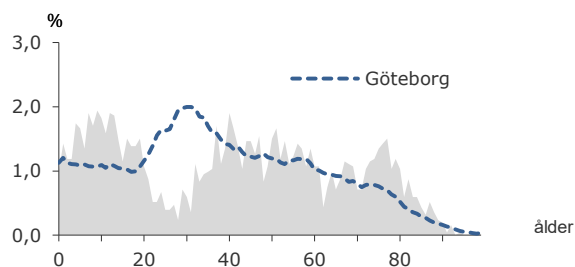

+ 3

BEFOLKNINGS-
FÖRÄNDRING 2022

FÖRÄNDRING 2022

Nettoflytt	-4
Födelseöverskott	8
Födda	25
Döda	17
Totalt*	3

FÖRÄNDRING 2019 - 2022

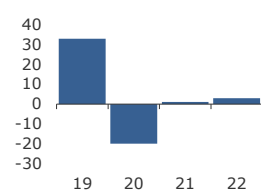

* Inklusive justering.

2,9

PERSONER I SNITT
PER HUSHÅLL 2022

HUSHÅLL 2022

Personer i hushållet	Antal hushåll	%	% Gbg
1 person	145	16,6	45,4
2 personer	275	31,5	27,3
3 personer	134	15,3	11,3
4 personer	201	23,0	10,1
5+ personer	118	13,5	5,8
Totalt antal hushåll	873		100,0
Barnhushåll	347	39,7	22,9
(barnen under 18 år)			
Hushåll med 3 barn eller fler	82	9,4	3,5
Ensamstående med barn	26	3,0	4,5

9,1%

ANDEL FÖDDA I
UTLANDET 2022

UTRIKES FÖDDA EFTER HDI OCH TID I SVERIGE

HDI-kategorier	-4 år	5-9 år	10- år
Låg + Medel + Okänt	7	8	28
Hög + Mycket hög	41	39	196
Totalt	48	47	224

VANLIGASTE FÖDELSELÄNDERNA I Gbg

Födelseland	Antal	%	% Gbg
Iran	14	0,6	2,2
Irak	10	0,4	2,2
Somalia	1	0,0	1,7
Indien	8	0,3	1,6
Syrien	10	0,4	1,6
Bosnien - Hercegovina	2	0,1	1,2
Polen	5	0,2	1,0
Turkiet	46	1,8	1,0
Jugoslavien	1	0,0	0,9
Finland	9	0,4	0,9
Övriga länder	124	4,9	14,9
Totalt	230	9,1	29,1

ANDEL UTL. BAKGRUND 2022 JÄMFÖRT MED Gbg

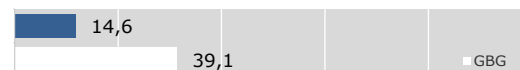

456 100 kr

MEDELINKOMST
2021

INKOMSTFÖRD. 2021 JÄMFÖRT MED Gbg 20-64 ÅR

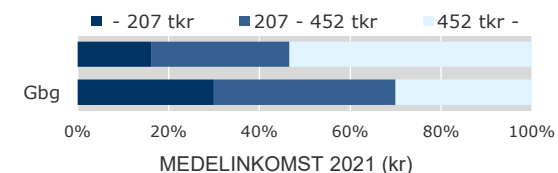

Ålder	Kvinnor	Män	Samtliga
20 - 24	143 700	167 500	157 000
25 - 29	343 500	259 700	293 500
30 - 44	430 900	579 300	502 200
45 - 64	494 700	670 300	581 900
65 -	266 300	434 400	351 300
20 och äldre	384 800	526 900	456 100

BILINNEHAV 2022 JÄMFÖRT MED GÖTEBORG

Antal bilar per 1 000 personer

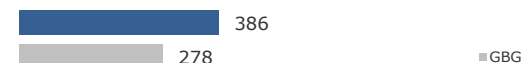
PERSONER I
LÅNGTIDSBEROENDE
2021

PERSONER MED UTBETALT EKONOMISKT BISTÅND

	2019	2020	2021
Personer med registrerat bistånd	11	11	..
- varav i minst 10 månader

OHÅLSOTAL 2022 JÄMFÖRT MED GÖTEBORG

Antal ersatta dagar per person



OHÅLSOTAL, ERSATTA DAGAR PER PERSON 2022

	Kvinnor	Män	Samtliga
Utl. bakgr.	27,1	16,5	21,7
Sv. bakgr.	17,0	9,3	13,1
Samtliga	19,1	10,8	14,9
Samtliga i Gbg	22,3	16,3	19,2

1,6%

ARBETSLÖSHET

ÖPPET ARBETSLÖSA SAMT I PROGRAM, OKT 2022

	Kvinnor	Män	Samtliga	%	% Gbg
18 - 24	3,6
25 - 29	4,6
30 - 44	5	1,1	6,0
45 - 64	6	6	12	2,0	6,2
18 - 64	11	9	20	1,6	5,6
Född utoml.	10,6
Född i Sve.	2,9

UTVECKLING ANDEL ARBETSLÖSA

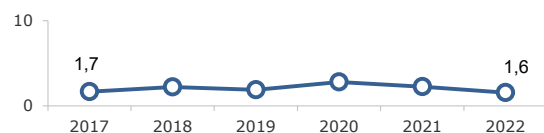

FÖRVÄRVSARBETANDE 2021

	Kvinnor	Män	Samtliga	%	% Gbg
18 - 24	40	44	84	56,0	55,7
25 - 29	22	28	50	80,6	75,8
30 - 44	215	195	410	90,7	80,8
45 - 64	261	261	522	88,5	78,4
65 - 74	22	35	57	21,3	23,8
25 - 64	498	484	982	88,9	79,0
Utl. Bakgr.	98	104	202	82,4	69,5
Sv. Bakgr.	400	380	780	90,8	85,7

46,3%

ANDEL MED EFTERGYMNASIAL
UTBILDNING 3 ÅR ELLER LÄNGRE

ANDEL (%) HÖGSTA UTBILDNINGSNIVÅ 2022

	Förgymnasial		Eftergymnasial 3 år eller längre	
	%	% Gbg	%	% Gbg
18-24	22,4	20,3	2,4	8,4
25-29	7,1	7,1	33,9	39,6
30-44	4,1	8,5	56,9	44,3
45-64	4,8	11,5	39,7	32,1
65-74	11,0	17,7	29,0	27,2
25 - 64	4,6	9,5	46,3	38,6
Kvinnor	3,3	8,5	52,8	43,2
Män	5,9	10,4	40,0	34,2

94,9%

BEHÖRIGA MINST TILL
YRKESPROGRAM

GYMNASIEBEHÖRIGHET 2022

	Kvinnor	Män	Samtliga	%	% Gbg
Yrkesf.	15	22	37	94,9	82,6
ES	15	21	36	92,3	81,6
EK, HU, SA	14	21	35	89,7	80,0
NA, TE	14	21	35	89,7	78,6

0,2

SJÄLVFÖRSÖRJNINGSGRAD

ANDEL SOM ARBETAR INOM PRIVAT NÄRINGSBLIV
100%

	Antal	%	% Gbg
Nattbef.	74,3		
	68,6		
Dagbef.	66,0		
	69,8		

2021 ANSTÄLLDA I OLIKA BRANSCHER 16-74 år

	Dagbefolkn.		Nattbefolkning	
	Antal	%	Antal	% Gbg
Utbildning	69	8,9	101	10,2
Vård & sociala tjänster	53	12,1	138	14,5
Företagstjänster	25	15,4	175	16,7
Kulturella & pers. tjänster	24	4,1	47	4,8
Hotell & restaurang	20	3,5	40	4,5
Bygghverksamhet	17	5,8	66	4,7
Info. & kommunikation	17	7,3	83	6,1
Handel	11	13,2	150	11,3
Transport & magasinering	11	3,9	44	5,3
Jord-, skogsbruk & fiske	6	0,5	6	0,2
Fastighetsverksamhet	3	1,6	18	1,7
Tillverkning & utvinning	3	12,2	139	10,5
Okänd verksamhet	..	0,7	8	0,8
Energi & miljö	..	1,4	16	0,7
Finans & försäkring	..	2,8	32	1,5
Offentlig förv. & försvar	..	6,6	75	6,4
Totalt	262		1 138	

75,7%

BOSTÄDER
BYGGDA 1971 -80BYGGNADSÅR I 10 - ÅRSINTERVALL 2022
(exkl specialbostäder och uppgift saknas)

År	Småhus	Flerbostad	Totalt	%	% Gbg
- 1940	18	0	18	2,0	18,0
41 - 50	9	0	9	1,0	8,3
51 - 60	3	0	3	0,3	12,6
61 - 70	104	0	104	11,8	20,7
71 - 80	670	0	670	75,7	11,8
81 - 90	28	0	28	3,2	4,3
91 - 00	9	0	9	1,0	2,9
01 - 10	7	0	7	0,8	4,0
11 -	11	0	11	1,2	10,8

ANDEL SMÅHUS JÄMFÖRT MED GÖTEBORG 2022

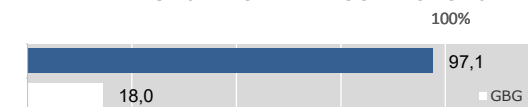

ANTAL BOSTÄDER EFTER AREA 2022

Kvm	Småhus	Flerbostad	Totalt	%	% Gbg
-40	1	18	19	2,1	15,4
41-60	1	6	7	0,8	24,6
61-80	5	2	7	0,8	27,7
81-100	47	0	47	5,3	13,5
101-120	133	0	133	15,0	7,2
121-	672	0	672	75,9	11,6
Totalt	859	26	885		

ÄGARKATEGORI 2022

	Småhus	Flerbostad	Totalt	%	% Gbg
Hyresrätt	3	26	29	3,3	53,8
Allmännyttan	0	0	0	0,0	25,5
Övriga	3	26	29	3,3	28,4
Bostadsrätt	0	0	0	0,0	29,6
Äganderätt	856	0	856	96,7	16,6
Tot. bostäder	859	26	885		

NYBYGGNATION - FÄRDIGSTÄLLDA BOSTÄDER

	2018	2019	2020	2021	2022
Småhus	0	0	1	0	0
Flerbostadshus	0	0	0	0	0
Totalt	0	0	1	0	0

2 450

FOLKMÄNGD 2022

BEFOLKNING EFTER ÅLDER 2022

Ålder	Kvinnor	Män	Samtliga	%
0	14	9	23	0,9
1 - 5	56	54	110	4,5
6	12	14	26	1,1
7 - 9	32	41	73	3,0
10 - 12	41	27	68	2,8
13 - 15	38	30	68	2,8
16 - 18	20	21	41	1,7
19 - 24	158	120	278	11,3
25 - 29	122	136	258	10,5
30 - 44	254	281	535	21,8
45 - 64	267	224	491	20,0
65 - 74	113	97	210	8,6
75 - 84	125	81	206	8,4
85-	46	17	63	2,6
Samtliga	1 298	1 152	2 450	100

ÅLDERSSTRUKTUR JÄMFÖRT MED GÖTEBORG

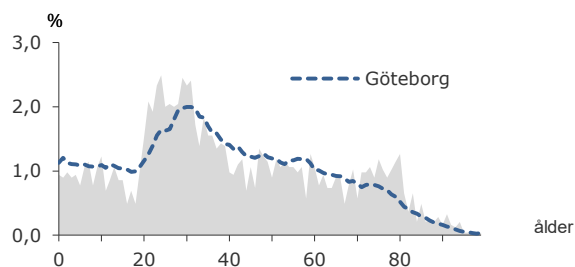

+ 22

BEFOLKNINGS-
FÖRÄNDRING 2022

FÖRÄNDRING 2022

Nettoflytt	20
Födelseöverskott	2
Födda	22
Döda	20
Totalt*	22

FÖRÄNDRING 2019 - 2022

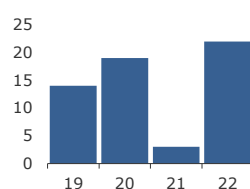

* Inklusive justering.

1,8

PERSONER I SNITT
PER HUSHÅLL 2022

HUSHÅLL 2022

Personer i hushållet	Antal hushåll	%	% Gbg
1 person	743	54,1	45,4
2 personer	367	26,7	27,3
3 personer	140	10,2	11,3
4 personer	85	6,2	10,1
5+ personer	39	2,8	5,8
Totalt antal hushåll	1 374		100,0

Barnhushåll	245	17,8	22,9
(barnen under 18 år)			
Hushåll med 3 barn eller fler	26	1,9	3,5
Ensamstående med barn	83	6,0	4,5

20,0%

ANDEL FÖDDA I
UTLANDET 2022

UTRIKES FÖDDA EFTER HDI OCH TID I SVERIGE

HDI-kategorier	-4 år	5-9 år	10- år
Låg + Medel + Okänt	22	75	74
Hög + Mycket hög	78	62	251
Totalt	100	137	325

VANLIGASTE FÖDELSELÄNDERNA I Gbg

Födelseland	Antal	%	% Gbg
Iran	37	1,5	2,2
Irak	25	1,0	2,2
Somalia	1,7
Indien	34	1,4	1,6
Syrien	49	2,0	1,6
Bosnien - Hercegovina	1,2
Polen	1,0
Turkiet	30	1,2	1,0
Jugoslavien	0,9
Finland	0,9
Övriga länder	287	11,7	14,9
Totalt	490	20,0	29,1

ANDEL UTL. BAKGRUND 2022 JÄMFÖRT MED Gbg

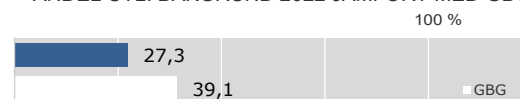

304 700 kr

MEDELINKOMST
2021

INKOMSTFÖRD. 2021 JÄMFÖRT MED Gbg 20-64 ÅR

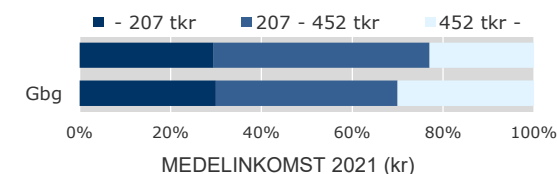

Ålder	Kvinnor	Män	Samtliga
20 - 24	129 500	193 100	156 700
25 - 29	249 200	313 000	282 800
30 - 44	318 900	378 800	349 600
45 - 64	374 300	419 300	395 300
65 -	215 600	321 800	258 100
20 och äldre	269 900	344 600	304 700

BILINNEHAV 2022 JÄMFÖRT MED GÖTEBORG

Antal bilar per 1 000 personer

PERSONER I
LÅNGTIDSBEROENDE
2021

PERSONER MED UTBETALT EKONOMISKT BISTÅND

	2019	2020	2021
Personer med registrerat bistånd	22	24	23
- varav i minst 10 månader

OHÅLSOTAL 2022 JÄMFÖRT MED GÖTEBORG

Antal ersatta dagar per person



OHÅLSOTAL, ERSATTA DAGAR PER PERSON 2022

	Kvinnor	Män	Samtliga
Utl. bakgr.	16,9	9,8	13,4
Sv. bakgr.	22,8	21,9	22,4
Samtliga	21,0	17,9	19,5
Samtliga i Gbg	22,3	16,3	19,2

4,2%

ARBETSLÖSHET

ÖPPET ARBETSLÖSA SAMT I PROGRAM, OKT 2022

	Kvinnor	Män	Samtliga	%	% Gbg
18 - 24	10	3,5	3,6
25 - 29	7	2,6	4,6
30 - 44	20	12	32	6,1	6,0
45 - 64	10	6	16	3,3	6,2
18 - 64	34	31	65	4,2	5,6
Född utoml.	17	17	34	8,8	10,6
Född i Sve.	17	14	31	2,6	2,9

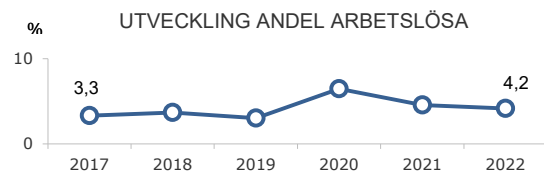

FÖRVÄRVSARBETANDE 2021

	Kvinnor	Män	Samtliga	%	% Gbg
18 - 24	104	80	184	62,4	55,7
25 - 29	117	129	246	84,2	75,8
30 - 44	208	214	422	85,4	80,8
45 - 64	226	184	410	84,2	78,4
65 - 74	21	31	52	24,0	23,8
25 - 64	551	527	1 078	84,7	79,0
Utl. Bakgr.	140	156	296	77,5	69,5
Sv. Bakgr.	411	371	782	87,8	85,7

27,8%

ANDEL MED EFTERGYMNASIAL
UTBILDNING 3 ÅR ELLER LÄNGRE

ANDEL (%) HÖGSTA UTBILDNINGSNIVÅ 2022

	Förgymnasial		Eftergymnasial	
	%	% Gbg	%	% Gbg
18-24	7,9	20,3	8,3	8,4
25-29	5,4	7,1	30,2	39,6
30-44	8,2	8,5	33,3	44,3
45-64	8,8	11,5	20,6	32,1
65-74	24,8	17,7	14,3	27,2
25 - 64	7,9	9,5	27,8	38,6
Kvinnor	6,7	8,5	33,0	43,2
Män	9,0	10,4	22,6	34,2

58,3%

BEHÖRIGA MINST TILL
YRKESPROGRAM

GYMNASIEBEHÖRIGHET 2022

	Kvinnor	Män	Samtliga	%	% Gbg
Yrkesf.	7	58,3	82,6
ES	7	58,3	81,6
EK, HU, SA	7	58,3	80,0
NA, TE	6	50,0	78,6

0,2

SJÄLVFÖRSÖRJNINGSGRAD

ANDEL SOM ARBETAR INOM PRIVAT NÄRINGS-LIV
100%

Nattbef.	68,4	68,6
Dagbef.	46,3	69,8

2021 ANSTÄLLDA I OLIKA BRANSCHER 16-74 år

	Dagbefolkn.		Nattbefolkning	
	Antal	Antal	%	% Gbg
Utbildning	154	129	9,8	10,2
Transport & magasinering	42	73	5,5	5,3
Byggverksamhet	23	85	6,4	4,7
Företagstjänster	16	179	13,6	16,7
Handel	16	186	14,1	11,3
Kulturella & pers. tjänster	16	65	4,9	4,8
Fastighetsverksamhet	6	30	2,3	1,7
Vård & sociala tjänster	6	209	15,8	14,5
Info. & kommunikation	3	51	3,9	6,1
Tillverkning & utvinning	3	135	10,2	10,5
Jord-, skogsbruk & fiske	..	11	0,8	0,2
Okänd verksamhet	..	8	0,6	0,8
Energi & miljö	..	12	0,9	0,7
Finans & försäkring	..	11	0,8	1,5
Hotell & restaurang	..	58	4,4	4,5
Offentlig förv. & försvar	..	79	6,0	6,4
Totalt	287	1 321		

85,5%

BOSTÄDER
BYGGDA 1961 -70BYGGNADSÅR I 10 - ÅRSINTERVALL 2022
(exkl specialbostäder och uppgift saknas)

År	Småhus	Flerbostad	Totalt	%	% Gbg
- 1940	0	0	0	0,0	18,0
41 - 50	0	0	0	0,0	8,3
51 - 60	0	0	0	0,0	12,6
61 - 70	0	1 230	1 230	85,5	20,7
71 - 80	0	0	0	0,0	11,8
81 - 90	0	0	0	0,0	4,3
91 - 00	0	0	0	0,0	2,9
01 - 10	0	0	0	0,0	4,0
11 -	0	0	0	0,0	10,8

ANDEL SMÅHUS JÄMFÖRT MED GÖTEBORG 2022
100%ANTAL BOSTÄDER EFTER AREA 2022
(exkl uppgift saknas)

Kvm	Småhus	Flerbostad	Totalt	%	% Gbg
-40	0	224	224	15,6	15,4
41-60	0	161	161	11,2	24,6
61-80	0	517	517	36,0	27,7
81-100	0	458	458	31,8	13,5
101-120	0	49	49	3,4	7,2
121-	0	29	29	2,0	11,6
Totalt	0	1 438	1 438		

ÄGARKATEGORI 2022

	Småhus	Flerbostad	Totalt	%	% Gbg
Hysesrätt	0	508	508	35,3	53,8
Allmännyttan	0	0	0	0,0	25,5
Övriga	0	508	508	35,3	28,4
Bostadsrätt	0	930	930	64,7	29,6
Äganderätt	0	0	0	0,0	16,6
Tot. bostäder	0	1 438	1 438		

NYBYGGNATION - FÄRDIGSTÄLLDA BOSTÄDER

	2018	2019	2020	2021	2022
Småhus	0	0	0	0	0
Flerbostadshus	0	0	0	0	0
Totalt	0	0	0	0	0

2 694

FOLKMÄNGD 2022

BEFOLKNING EFTER ÅLDER 2022

Ålder	Kvinnor	Män	Samtliga	%
0	11	17	28	1,0
1 - 5	83	114	197	7,3
6	14	14	28	1,0
7 - 9	46	62	108	4,0
10 - 12	32	57	89	3,3
13 - 15	45	50	95	3,5
16 - 18	36	43	79	2,9
19 - 24	78	74	152	5,6
25 - 29	122	108	230	8,5
30 - 44	310	345	655	24,3
45 - 64	291	270	561	20,8
65 - 74	121	127	248	9,2
75 - 84	102	65	167	6,2
85-	37	20	57	2,1
Samtliga	1 328	1 366	2 694	100

ÅLDERSSTRUKTUR JÄMFÖRT MED GÖTEBORG

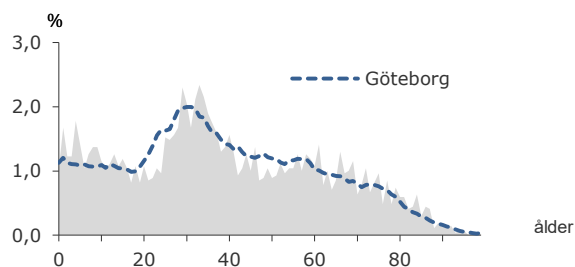

+ 36

BEFOLKNINGS-
FÖRÄNDRING 2022

FÖRÄNDRING 2022

Nettoflytt	24
Födelseöverskott	8
Födda	33
Döda	25
Totalt*	36

FÖRÄNDRING 2019 - 2022

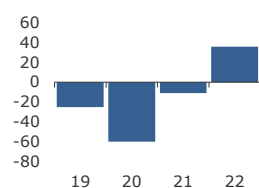

* Inklusive justering.

2,3

PERSONER I SNITT
PER HUSHÅLL 2022

HUSHÅLL 2022

Personer i hushållet	Antal hushåll	%	% Gbg
1 person	453	38,0	45,4
2 personer	327	27,4	27,3
3 personer	185	15,5	11,3
4 personer	150	12,6	10,1
5+ personer	77	6,5	5,8
Totalt antal hushåll	1 192	100,0	
Barnhushåll	348	29,2	22,9
(barnen under 18 år)			
Hushåll med 3 barn eller fler	51	4,3	3,5
Ensamstående med barn	84	7,0	4,5

36,4%

ANDEL FÖDDA I
UTLANDET 2022

UTRIKES FÖDDA EFTER HDI OCH TID I SVERIGE

HDI-kategorier	-4 år	5-9 år	10- år
Låg + Medel + Okänt	123	222	128
Hög + Mycket hög	82	127	385
Totalt	205	349	513

VANLIGASTE FÖDELSELÄNDERNA I Gbg

Födelseland	Antal	%	% Gbg
Iran	97	3,6	2,2
Irak	45	1,7	2,2
Somalia	14	0,5	1,7
Indien	142	5,3	1,6
Syrien	136	5,0	1,6
Bosnien - Hercegovina	27	1,0	1,2
Polen	26	1,0	1,0
Turkiet	112	4,2	1,0
Jugoslavien	11	0,4	0,9
Finland	11	0,4	0,9
Övriga länder	359	13,3	14,9
Totalt	980	36,4	29,1

ANDEL UTL. BAKGRUND 2022 JÄMFÖRT MED Gbg

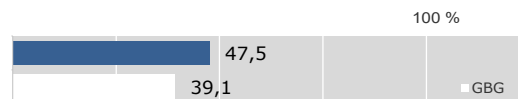

295 700 kr

MEDELINKOMST
2021

INKOMSTFÖRD. 2021 JÄMFÖRT MED Gbg 20-64 ÅR

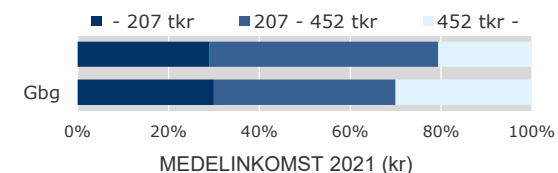

Ålder	Kvinnor	Män	Samtliga
20 - 24	151 800	173 700	163 600
25 - 29	212 400	299 300	256 100
30 - 44	283 600	377 400	332 400
45 - 64	308 900	386 800	345 100
65 -	204 800	289 900	242 000
20 och äldre	256 200	337 900	295 700

BILINNEHAV 2022 JÄMFÖRT MED GÖTEBORG

Antal bilar per 1 000 personer

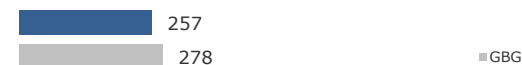

38

PERSONER I
LÅNGTIDSBEROENDE
2021

PERSONER MED UTBETALT EKONOMISKT BISTÅND

	2019	2020	2021
Personer med registrerat bistånd	99	92	73
- varav i minst 10 månader	45	45	38

OHÅLSOTAL 2022 JÄMFÖRT MED GÖTEBORG

Antal ersatta dagar per person



OHÅLSOTAL, ERSATTA DAGAR PER PERSON 2022

	Kvinnor	Män	Samtliga
Utl. bakgr.	21,2	12,1	16,5
Sv. bakgr.	43,2	28,9	36,3
Samtliga	31,7	19,7	25,7
Samtliga i Gbg	22,3	16,3	19,2

6,8%

ARBETSLÖSHET

ÖPPET ARBETSLÖSA SAMT I PROGRAM, OKT 2022

	Kvinnor	Män	Samtliga	%	% Gbg
18 - 24	9	5,1	3,6
25 - 29	12	5,4	4,6
30 - 44	26	15	41	6,3	6,0
45 - 64	21	27	48	8,4	6,2
18 - 64	56	54	110	6,8	5,6
Född utoml.	42	34	76	10,5	10,6
Född i Sve.	14	20	34	3,8	2,9

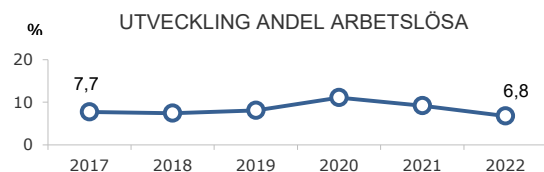

FÖRVÄRVSARBETANDE 2021

	Kvinnor	Män	Samtliga	%	% Gbg
18 - 24	47	59	106	57,0	55,7
25 - 29	70	82	152	74,1	75,8
30 - 44	228	267	495	79,7	80,8
45 - 64	228	209	437	75,0	78,4
65 - 74	26	38	64	26,0	23,8
25 - 64	526	558	1 084	76,9	79,0
Utl. Bakgr.	211	263	474	68,4	69,5
Sv. Bakgr.	315	295	610	85,2	85,7

24,8%

ANDEL MED EFTERGYMNASIAL
UTBILDNING 3 ÅR ELLER LÄNGRE

ANDEL (%) HÖGSTA UTBILDNINGSNIVÅ 2022

	Förgymnasial		Eftergymnasial 3 år eller längre	
	%	% Gbg	%	% Gbg
18-24	30,4	20,3	1,1	8,4
25-29	13,5	7,1	25,2	39,6
30-44	8,2	8,5	33,7	44,3
45-64	19,1	11,5	14,3	32,1
65-74	27,4	17,7	14,1	27,2
25 - 64	13,3	9,5	24,8	38,6
Kvinnor	11,3	8,5	24,8	43,2
Män	15,2	10,4	24,9	34,2

69,2%

BEHÖRIGA MINST TILL
YRKESPROGRAM

GYMNASIEBEHÖRIGHET 2022

	Kvinnor	Män	Samtliga	%	% Gbg
Yrkesf.	8	10	18	69,2	82,6
ES	8	9	17	65,4	81,6
EK, HU, SA	8	9	17	65,4	80,0
NA, TE	8	9	17	65,4	78,6

0,2

SJÄLVFÖRSÖRJNINGSGRAD

ANDEL SOM ARBETAR INOM PRIVAT NÄRINGS-LIV
100%

	Antal	%	% Gbg
Nattbef.	67,2	68,6	
Dagbef.	59,8	69,8	

2021 ANSTÄLLDA I OLIKA BRANSCHER 16-74 år

	Dagbefolkn.		Nattbefolkning	
	Antal	%	Antal	% Gbg
Vård & sociala tjänster	148	19,6	247	14,5
Offentlig förv. & försvar	33	6,0	75	6,4
Hotell & restaurang	28	5,2	66	4,5
Handel	24	10,6	133	11,3
Utbildning	18	9,9	124	10,2
Byggsverksamhet	16	4,7	59	4,7
Kulturella & pers. tjänster	13	4,8	60	4,8
Info. & kommunikation	11	5,5	69	6,1
Företagstjänster	9	13,6	171	16,7
Transport & magasinering	3	6,8	85	5,3
Finans & försäkring	..	1,1	14	1,5
Jord-, skogsbruk & fiske	0,2
Okänd verksamhet	0,8
Energi & miljö	..	0,8	10	0,7
Fastighetsverksamhet	..	1,0	12	1,7
Tillverkning & utvinning	..	9,9	124	10,5
Totalt	306		1 258	

90,9%

BOSTÄDER
BYGGDA 1961 -70BYGGNADSÅR I 10 - ÅRSINTERVALL 2022
(exkl specialbostäder och uppgift saknas)

År	Småhus	Flerbostad	Totalt	%	% Gbg
- 1940	2	0	2	0,2	18,0
41 - 50	3	0	3	0,2	8,3
51 - 60	0	0	0	0,0	12,6
61 - 70	9	1 111	1 120	90,9	20,7
71 - 80	34	0	34	2,8	11,8
81 - 90	4	42	46	3,7	4,3
91 - 00	4	0	4	0,3	2,9
01 - 10	1	0	1	0,1	4,0
11 -	0	0	0	0,0	10,8

ANDEL SMÅHUS JÄMFÖRT MED GÖTEBORG 2022
100%

ANTAL BOSTÄDER EFTER AREA 2022

Kvm	Småhus	Flerbostad	Totalt	%	% Gbg
-40	0	21	21	1,7	15,4
41-60	0	185	185	15,0	24,6
61-80	0	482	482	39,1	27,7
81-100	2	366	368	29,9	13,5
101-120	35	118	153	12,4	7,2
121-	20	3	23	1,9	11,6
Totalt	57	1 175	1 232		

ÄGARKATEGORI 2022

	Småhus	Flerbostad	Totalt	%	% Gbg
Hysesrätt	0	1 175	1 175	95,4	53,8
Allmännyttan	0	0	0	0,0	25,5
Övriga	0	1 175	1 175	95,4	28,4
Bostadsrätt	0	0	0	0,0	29,6
Äganderätt	57	0	57	4,6	16,6
Tot. bostäder	57	1 175	1 232		

NYBYGGNATION - FÄRDIGSTÄLLDA BOSTÄDER

	2018	2019	2020	2021	2022
Småhus	0	0	0	0	0
Flerbostadshus	0	0	0	0	0
Totalt	0	0	0	0	0

4 489

FOLKMÄNGD 2022

BEFOLKNING EFTER ÅLDER 2022

Ålder	Kvinnor	Män	Samtliga	%
0	25	28	53	1,2
1 - 5	149	144	293	6,5
6	29	19	48	1,1
7 - 9	59	61	120	2,7
10 - 12	47	53	100	2,2
13 - 15	43	49	92	2,0
16 - 18	42	36	78	1,7
19 - 24	159	162	321	7,2
25 - 29	212	203	415	9,2
30 - 44	599	638	1 237	27,6
45 - 64	440	403	843	18,8
65 - 74	207	178	385	8,6
75 - 84	193	128	321	7,2
85-	131	52	183	4,1
Samtliga	2 335	2 154	4 489	100

ÅLDERSSTRUKTUR JÄMFÖRT MED GÖTEBORG

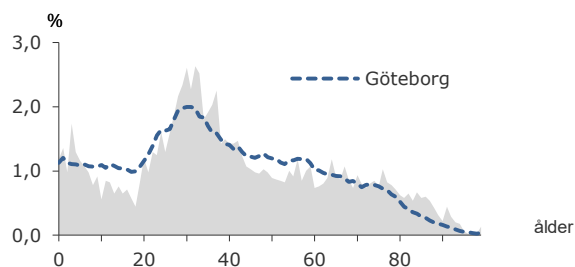

+ 86

BEFOLKNINGS-
FÖRÄNDRING 2022

FÖRÄNDRING 2022

Nettoflytt	92
Födelseöverskott	-5
Födda	61
Döda	66
Totalt*	86

FÖRÄNDRING 2019 - 2022

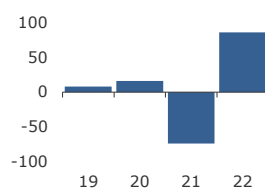

* Inklusive justering.

1,8

PERSONER I SNITT
PER HUSHÅLL 2022

HUSHÅLL 2022

Personer i hushållet	Antal hushåll	%	% Gbg
1 person	1 381	54,9	45,4
2 personer	632	25,1	27,3
3 personer	243	9,7	11,3
4 personer	200	8,0	10,1
5+ personer	58	2,3	5,8
Totalt antal hushåll	2 514	100,0	

Barnhushåll	469	18,7	22,9
(barnen under 18 år)			
Hushåll med 3 barn eller fler	39	1,6	3,5
Ensamstående med barn	100	4,0	4,5

22,6%

ANDEL FÖDDA I
UTLANDET 2022

UTRIKES FÖDDA EFTER HDI OCH TID I SVERIGE

HDI-kategorier	-4 år	5-9 år	10- år
Låg + Medel + Okänt	78	99	159
Hög + Mycket hög	138	171	537
Totalt	216	270	696

VANLIGASTE FÖDELSELÄNDERNA I GBG

Födelseland	Antal	%	% Gbg
Iran	95	2,1	2,2
Irak	49	1,1	2,2
Somalia	16	0,4	1,7
Indien	82	1,8	1,6
Syrien	42	0,9	1,6
Bosnien - Hercegovina	23	0,5	1,2
Polen	38	0,8	1,0
Turkiet	24	0,5	1,0
Jugoslavien	35	0,8	0,9
Finland	31	0,7	0,9
Övriga länder	580	12,9	14,9
Totalt	1 015	22,6	29,1

ANDEL UTL. BAKGRUND 2022 JÄMFÖRT MED GBG

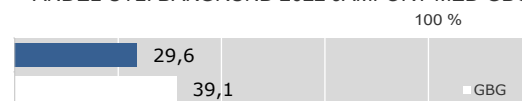

315 000 kr

MEDELINKOMST
2021

INKOMSTFÖRD. 2021 JÄMFÖRT MED GBG 20-64 ÅR

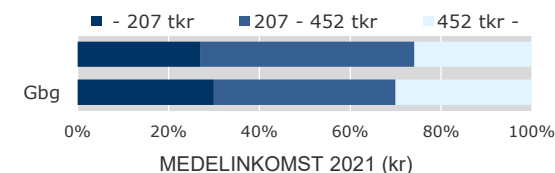

Ålder	Kvinnor	Män	Samtliga
20 - 24	141 100	173 200	157 500
25 - 29	239 300	290 700	265 000
30 - 44	316 900	385 600	352 200
45 - 64	377 800	434 700	405 000
65 -	227 600	292 200	253 100
20 och äldre	284 400	348 900	315 000

BILINNEHAV 2022 JÄMFÖRT MED GÖTEBORG

Antal bilar per 1 000 personer



26

PERSONER I
LÅNGTIDSBEROENDE
2021

PERSONER MED UTBETALT EKONOMISKT BISTÅND

	2019	2020	2021
Personer med registrerat bistånd	62	60	45
- varav i minst 10 månader	20	24	26

OHÅLSOTAL 2022 JÄMFÖRT MED GÖTEBORG

Antal ersatta dagar per person



OHÅLSOTAL, ERSATTA DAGAR PER PERSON 2022

	Kvinnor	Män	Samtliga
Utl. bakgr.	22,4	15,3	18,9
Sv. bakgr.	31,0	19,7	25,4
Samtliga	28,0	18,2	23,1
Samtliga i Gbg	22,3	16,3	19,2

3,5%

ARBETSLÖSHET

ÖPPET ARBETSLÖSA SAMT I PROGRAM, OKT 2022

	Kvinnor	Män	Samtliga	%	% Gbg
18 - 24	11	3,4	3,6
25 - 29	11	2,7	4,6
30 - 44	30	16	46	3,7	6,0
45 - 64	17	14	31	3,7	6,2
18 - 64	60	39	99	3,5	5,6
Född utoml.	32	16	48	5,8	10,6
Född i Sve.	28	23	51	2,6	2,9

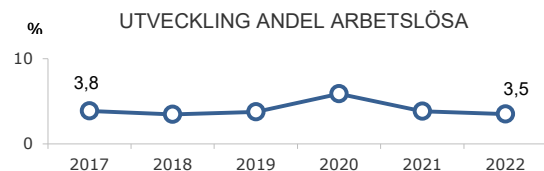

FÖRVÄRVSARBETANDE 2021

	Kvinnor	Män	Samtliga	%	% Gbg
18 - 24	82	87	169	53,1	55,7
25 - 29	188	190	378	80,8	75,8
30 - 44	470	520	990	84,5	80,8
45 - 64	362	319	681	81,7	78,4
65 - 74	48	33	81	20,7	23,8
25 - 64	1 020	1 029	2 049	82,8	79,0
Utl. Bakgr.	297	308	605	75,5	69,5
Sv. Bakgr.	723	721	1 444	86,3	85,7

46,0%

ANDEL MED EFTERGYMNASIAL
UTBILDNING 3 ÅR ELLER LÄNGRE

ANDEL (%) HÖGSTA UTBILDNINGSNIVÅ 2022

	Förgymnasial		Eftergymnasial	
	%	% Gbg	%	% Gbg
18-24	13,5	20,3	11,1	8,4
25-29	2,9	7,1	49,6	39,6
30-44	3,7	8,5	54,3	44,3
45-64	9,6	11,5	31,9	32,1
65-74	19,0	17,7	21,3	27,2
25 - 64	5,6	9,5	46,0	38,6
Kvinnor	4,7	8,5	52,2	43,2
Män	6,4	10,4	39,7	34,2

89,7%

BEHÖRIGA MINST TILL
YRKESPROGRAM

GYMNASIEBEHÖRIGHET 2022

	Kvinnor	Män	Samtliga	%	% Gbg
Yrkesf.	16	10	26	89,7	82,6
ES	16	10	26	89,7	81,6
EK, HU, SA	16	10	26	89,7	80,0
NA, TE	16	10	26	89,7	78,6

0,1

SJÄLVFÖRSÖRJNINGSGRAD

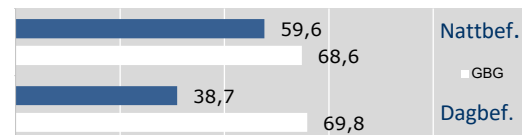
ANDEL SOM ARBETAR INOM PRIVAT NÄRINGSBLIV
100%

2021 ANSTÄLLDA I OLIKA BRANSCHER 16-74 år

	Dagbefolkn.		Nattbefolkning	
	Antal	Antal	%	% Gbg
Vård & sociala tjänster	186	429	18,6	14,5
Utbildning	56	335	14,5	10,2
Handel	21	265	11,5	11,3
Företagstjänster	18	329	14,2	16,7
Kulturella & pers. tjänster	18	105	4,5	4,8
Info. & kommunikation	11	126	5,5	6,1
Hotell & restaurang	8	72	3,1	4,5
Byggsamhet	6	89	3,9	4,7
Fastighetsverksamhet	4	32	1,4	1,7
Okänd verksamhet	3	0,8
Transport & magasinering	..	94	4,1	5,3
Jord-, skogsbruk & fiske	0,2
Offentlig förv. & försvar	..	174	7,5	6,4
Tillverkning & utvinning	..	209	9,1	10,5
Energi & miljö	..	17	0,7	0,7
Finans & försäkring	..	19	0,8	1,5
Totalt	336	2 309		

50,6%

BOSTÄDER
BYGGDA 1961 -70BYGGNADSÅR I 10 - ÅRSINTERVALL 2022
(exkl specialbostäder och uppgift saknas)

År	Småhus	Flerbostad	Totalt	%	% Gbg
- 1940	0	0	0	0,0	18,0
41 - 50	0	0	0	0,0	8,3
51 - 60	0	913	913	34,4	12,6
61 - 70	0	1 343	1 343	50,6	20,7
71 - 80	0	0	0	0,0	11,8
81 - 90	0	0	0	0,0	4,3
91 - 00	0	0	0	0,0	2,9
01 - 10	0	36	36	1,4	4,0
11 -	0	100	100	3,8	10,8

ANDEL SMÅHUS JÄMFÖRT MED GÖTEBORG 2022
100%ANTAL BOSTÄDER EFTER AREA 2022
(exkl uppgift saknas)

Kvm	Småhus	Flerbostad	Totalt	%	% Gbg
-40	0	406	406	15,3	15,4
41-60	0	903	903	34,0	24,6
61-80	0	885	885	33,3	27,7
81-100	0	360	360	13,6	13,5
101-120	0	71	71	2,7	7,2
121-	0	29	29	1,1	11,6
Totalt	0	2 654	2 654		

ÄGARKATEGORI 2022

	Småhus	Flerbostad	Totalt	%	% Gbg
Hyresrätt	0	905	905	34,1	53,8
Allmännyttan	0	793	793	29,9	25,5
Övriga	0	112	112	4,2	28,4
Bostadsrätt	0	1 749	1 749	65,9	29,6
Äganderätt	0	0	0	0,0	16,6
Tot. bostäder	0	2 654	2 654		

NYBYGGNATION - FÄRDIGSTÄLLDA BOSTÄDER

	2018	2019	2020	2021	2022
Småhus	0	0	0	0	0
Flerbostadshus	0	0	0	0	0
Totalt	0	0	0	0	0

4 948

FOLKMÄNGD 2022

BEFOLKNING EFTER ÅLDER 2022

Ålder	Kvinnor	Män	Samtliga	%
0	40	30	70	1,4
1 - 5	169	164	333	6,7
6	25	37	62	1,3
7 - 9	74	64	138	2,8
10 - 12	51	88	139	2,8
13 - 15	49	66	115	2,3
16 - 18	53	52	105	2,1
19 - 24	252	245	497	10,0
25 - 29	301	291	592	12,0
30 - 44	637	723	1 360	27,5
45 - 64	419	439	858	17,3
65 - 74	173	133	306	6,2
75 - 84	144	103	247	5,0
85-	76	50	126	2,5
Samtliga	2 463	2 485	4 948	100

ÅLDERSSTRUKTUR JÄMFÖRT MED GÖTEBORG

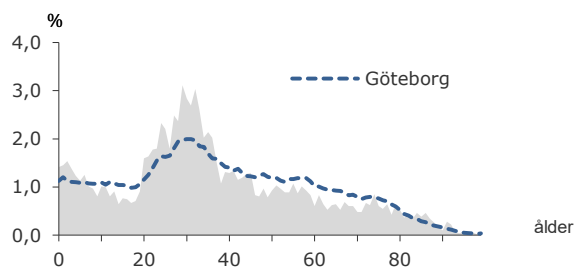

+ 412

BEFOLKNINGS-
FÖRÄNDRING 2022

FÖRÄNDRING 2022

Nettoflytt	375
Födelseöverskott	36
Födda	72
Döda	36
Totalt*	412

FÖRÄNDRING 2019 - 2022

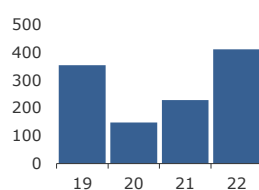

* Inklusive justering.

1,9

PERSONER I SNITT
PER HUSHÅLL 2022

HUSHÅLL 2022

Personer i hushållet	Antal hushåll	%	% Gbg
1 person	1 346	50,8	45,4
2 personer	719	27,1	27,3
3 personer	289	10,9	11,3
4 personer	213	8,0	10,1
5+ personer	82	3,1	5,8
Totalt antal hushåll	2 649		100,0
Barnhushåll	583	22,0	22,9
(barnen under 18 år)			
Hushåll med 3 barn eller fler	56	2,1	3,5
Ensamstående med barn	159	6,0	4,5

26,5%

ANDEL FÖDDA I
UTLANDET 2022

UTRIKES FÖDDA EFTER HDI OCH TID I SVERIGE

HDI-kategorier	-4 år	5-9 år	10- år
Låg + Medel + Okänt	94	105	156
Hög + Mycket hög	229	281	628
Totalt	323	386	784

VANLIGASTE FÖDELSELÄNDERNA I Gbg

Födelseland	Antal	%	% Gbg
Iran	162	3,3	2,2
Irak	44	0,9	2,2
Somalia	12	0,2	1,7
Indien	92	1,9	1,6
Syrien	39	0,8	1,6
Bosnien - Hercegovina	46	0,9	1,2
Polen	51	1,0	1,0
Turkiet	45	0,9	1,0
Jugoslavien	27	0,5	0,9
Finland	28	0,6	0,9
Övriga länder	766	15,5	14,9
Totalt	1 312	26,5	29,1

ANDEL UTL. BAKGRUND 2022 JÄMFÖRT MED Gbg

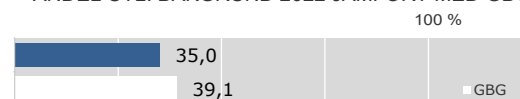

324 900 kr

MEDELINKOMST
2021

INKOMSTFÖRD. 2021 JÄMFÖRT MED Gbg 20-64 ÅR

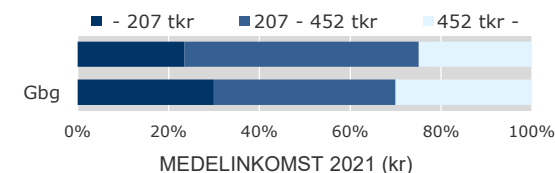

Ålder	Kvinnor	Män	Samtliga
20 - 24	190 000	187 500	188 700
25 - 29	279 200	333 700	306 700
30 - 44	313 600	403 400	359 700
45 - 64	361 100	413 100	386 900
65 -	223 000	298 000	255 100
20 och äldre	290 700	360 400	324 900

BILINNEHAV 2022 JÄMFÖRT MED GÖTEBORG

Antal bilar per 1 000 personer



27

PERSONER I
LÅNGTIDSBEROENDE
2021

PERSONER MED UTBETALT EKONOMISKT BISTÅND

	2019	2020	2021
Personer med registrerat bistånd	58	65	50
- varav i minst 10 månader	19	22	27

OHÅLSOTAL 2022 JÄMFÖRT MED GÖTEBORG

Antal ersatta dagar per person



OHÅLSOTAL, ERSATTA DAGAR PER PERSON 2022

	Kvinnor	Män	Samtliga
Utl. bakgr.	12,8	9,7	11,2
Sv. bakgr.	25,1	17,0	20,9
Samtliga	20,2	14,1	17,1
Samtliga i Gbg	22,3	16,3	19,2

4,5%

ARBETSLÖSHET

ÖPPET ARBETSLÖSA SAMT I PROGRAM, OKT 2022

	Kvinnor	Män	Samtliga	%	% Gbg
18 - 24	7	9	16	3,5	3,6
25 - 29	11	13	24	4,3	4,6
30 - 44	27	32	59	4,4	6,0
45 - 64	17	29	46	5,3	6,2
18 - 64	62	83	145	4,5	5,6
Född utoml.	38	39	77	7,3	10,6
Född i Sve.	24	44	68	3,1	2,9

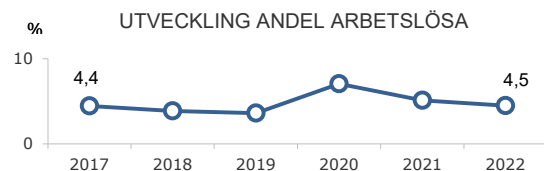

FÖRVÄRVSARBETANDE 2021

	Kvinnor	Män	Samtliga	%	% Gbg
18 - 24	126	112	238	66,5	55,7
25 - 29	204	222	426	84,5	75,8
30 - 44	502	568	1 070	86,4	80,8
45 - 64	343	331	674	80,6	78,4
65 - 74	34	36	70	22,4	23,8
25 - 64	1 049	1 121	2 170	84,1	79,0
Utl. Bakgr.	394	407	801	79,6	69,5
Sv. Bakgr.	655	714	1 369	87,0	85,7

37,5%

ANDEL MED EFTERGYMNASIAL
UTBILDNING 3 ÅR ELLER LÄNGRE

ANDEL (%) HÖGSTA UTBILDNINGSNIVÅ 2022

	Förgymnasial		Eftergymnasial	
	%	% Gbg	%	% Gbg
18-24	14,7	20,3	6,2	8,4
25-29	5,4	7,1	38,0	39,6
30-44	6,0	8,5	43,8	44,3
45-64	10,4	11,5	27,3	32,1
65-74	19,3	17,7	19,9	27,2
25 - 64	7,2	9,5	37,5	38,6
Kvinnor	5,6	8,5	43,4	43,2
Män	8,7	10,4	32,1	34,2

86,1%

BEHÖRIGA MINST TILL
YRKESPROGRAM

GYMNASIEBEHÖRIGHET 2022

	Kvinnor	Män	Samtliga	%	% Gbg
Yrkesf.	20	11	31	86,1	82,6
ES	20	11	31	86,1	81,6
EK, HU, SA	19	9	28	77,8	80,0
NA, TE	20	10	30	83,3	78,6

0,5

SJÄLVFÖRSÖRJNINGSGRAD

ANDEL SOM ARBETAR INOM PRIVAT NÄRINGS-LIV
100%

	Antal	%	% Gbg
Nattbef.	67,4	68,6	
Dagbef.	20,3	69,8	

2021 ANSTÄLLDA I OLIKA BRANSCHER 16-74 år

	Dagbefolkn.		Nattbefolkning	
	Antal	Antal	%	% Gbg
Vård & sociala tjänster	979	400	16,1	14,5
Utbildning	120	256	10,3	10,2
Kulturella & pers. tjänster	49	123	4,9	4,8
Handel	34	327	13,1	11,3
Företagstjänster	32	346	13,9	16,7
Hotell & restaurang	25	104	4,2	4,5
Fastighetsverksamhet	22	33	1,3	1,7
Tillverkning & utvinning	18	244	9,8	10,5
Bygghverksamhet	16	144	5,8	4,7
Info. & kommunikation	13	158	6,4	6,1
Offentlig förv. & försvar	12	156	6,3	6,4
Transport & magasinering	5	119	4,8	5,3
Finans & försäkring	3	39	1,6	1,5
Okänd verksamhet	..	11	0,4	0,8
Energi & miljö	..	26	1,0	0,7
Jord-, skogsbruk & fiske	..	1	0,0	0,2
Totalt	1 330	2 487		

61,5%

BOSTÄDER
BYGGDA 1961 -70BYGGNADSÅR I 10 - ÅRSINTERVALL 2022
(exkl specialbostäder och uppgift saknas)

År	Småhus	Flerbostad	Totalt	%	% Gbg
- 1940	0	0	0	0,0	18,0
41 - 50	0	0	0	0,0	8,3
51 - 60	0	0	0	0,0	12,6
61 - 70	0	1 774	1 774	61,5	20,7
71 - 80	0	0	0	0,0	11,8
81 - 90	0	0	0	0,0	4,3
91 - 00	0	0	0	0,0	2,9
01 - 10	0	0	0	0,0	4,0
11 -	0	1 012	1 012	35,1	10,8

ANDEL SMÅHUS JÄMFÖRT MED GÖTEBORG 2022



ANTAL BOSTÄDER EFTER AREA 2022

Kvm	Småhus	Flerbostad	Totalt	%	% Gbg
-40	0	516	516	17,9	15,4
41-60	0	638	638	22,1	24,6
61-80	0	1 239	1 239	43,0	27,7
81-100	0	309	309	10,7	13,5
101-120	0	182	182	6,3	7,2
121-	0	0	0	0,0	11,6
Totalt	0	2 884	2 884		

ÄGARKATEGORI 2022

	Småhus	Flerbostad	Totalt	%	% Gbg
Hyresrätt	0	1 537	1 537	53,3	53,8
Allmännyttan	0	144	144	5,0	25,5
Övriga	0	1 393	1 393	48,3	28,4
Bostadsrätt	0	1 347	1 347	46,7	29,6
Äganderätt	0	0	0	0,0	16,6
Tot. bostäder	0	2 884	2 884		

NYBYGGNATION - FÄRDIGSTÄLLDA BOSTÄDER

	2018	2019	2020	2021	2022
Småhus	0	0	0	0	0
Flerbostadshus	117	164	194	56	402
Totalt	117	164	194	56	402

4 842

FOLKMÄNGD 2022

BEFOLKNING EFTER ÅLDER 2022

Ålder	Kvinnor	Män	Samtliga	%
0	35	37	72	1,5
1 - 5	153	179	332	6,9
6	45	43	88	1,8
7 - 9	98	111	209	4,3
10 - 12	104	102	206	4,3
13 - 15	72	98	170	3,5
16 - 18	72	65	137	2,8
19 - 24	217	174	391	8,1
25 - 29	220	202	422	8,7
30 - 44	720	719	1 439	29,7
45 - 64	430	450	880	18,2
65 - 74	127	111	238	4,9
75 - 84	86	64	150	3,1
85-	75	33	108	2,2
Samtliga	2 454	2 388	4 842	100

ÅLDERSSTRUKTUR JÄMFÖRT MED GÖTEBORG

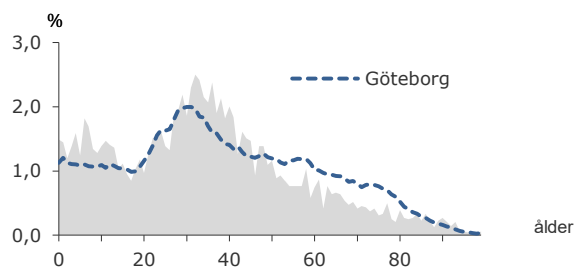

+ 328

BEFOLKNINGS-
FÖRÄNDRING 2022

FÖRÄNDRING 2022

Nettoflytt	296
Födelseöverskott	23
Födda	68
Döda	45
Totalt*	328

FÖRÄNDRING 2019 - 2022

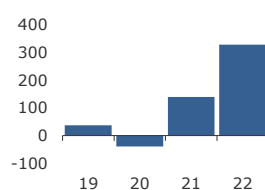

* Inklusive justering.

2,1

PERSONER I SNITT
PER HUSHÅLL 2022

HUSHÅLL 2022

Personer i hushållet	Antal hushåll	%	% Gbg
1 person	1 061	45,7	45,4
2 personer	572	24,6	27,3
3 personer	290	12,5	11,3
4 personer	279	12,0	10,1
5+ personer	122	5,2	5,8
Totalt antal hushåll	2 324		100,0
Barnhushåll	661	28,4	22,9
(barnen under 18 år)			
Hushåll med 3 barn eller fler	93	4,0	3,5
Ensamstående med barn	170	7,3	4,5

29,3%

ANDEL FÖDDA I
UTLANDET 2022

UTRIKES FÖDDA EFTER HDI OCH TID I SVERIGE

HDI-kategorier	-4 år	5-9 år	10- år
Låg + Medel + Okänt	173	256	225
Hög + Mycket hög	176	214	544
Totalt	349	470	769

VANLIGASTE FÖDELSELÄNDERNA I Gbg

Födelseland	Antal	%	% Gbg
Iran	124	2,6	2,2
Irak	63	1,3	2,2
Somalia	44	0,9	1,7
Indien	165	3,4	1,6
Syrien	98	2,0	1,6
Bosnien - Hercegovina	35	0,7	1,2
Polen	35	0,7	1,0
Turkiet	34	0,7	1,0
Jugoslavien	24	0,5	0,9
Finland	23	0,5	0,9
Övriga länder	772	15,9	14,9
Totalt	1 417	29,3	29,1

ANDEL UTL. BAKGRUND 2022 JÄMFÖRT MED Gbg

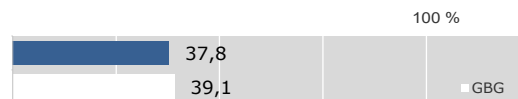

301 000 kr

MEDELINKOMST
2021

INKOMSTFÖRD. 2021 JÄMFÖRT MED Gbg 20-64 ÅR

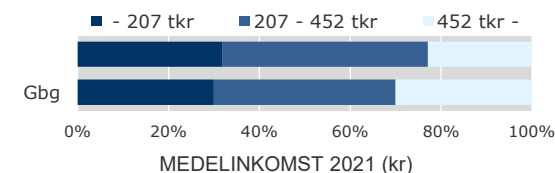

Ålder	Kvinnor	Män	Samtliga
20 - 24	114 000	156 100	133 600
25 - 29	223 400	255 900	239 600
30 - 44	301 700	353 400	328 000
45 - 64	348 200	405 500	376 600
65 -	223 400	271 800	244 200
20 och äldre	274 600	328 700	301 000

BILINNEHAV 2022 JÄMFÖRT MED GÖTEBORG

Antal bilar per 1 000 personer



78

PERSONER I
LÅNGTIDSBEROENDE
2021

PERSONER MED UTBETALT EKONOMISKT BISTÅND

	2019	2020	2021
Personer med registrerat bistånd	162	160	138
- varav i minst 10 månader	72	66	78

OHÅLSOTAL 2022 JÄMFÖRT MED GÖTEBORG

Antal ersatta dagar per person



OHÅLSOTAL, ERSATTA DAGAR PER PERSON 2022

	Kvinnor	Män	Samtliga
Utl. bakgr.	20,8	10,7	15,6
Sv. bakgr.	24,7	19,5	22,2
Samtliga	23,2	15,7	19,5
Samtliga i Gbg	22,3	16,3	19,2

5,8%

ARBETSLÖSHET

ÖPPET ARBETSLÖSA SAMT I PROGRAM, OKT 2022

	Kvinnor	Män	Samtliga	%	% Gbg
18 - 24	6	7	13	3,2	3,6
25 - 29	13	10	23	6,0	4,6
30 - 44	57	34	91	6,5	6,0
45 - 64	24	25	49	5,6	6,2
18 - 64	100	76	176	5,8	5,6
Född utoml.	66	47	113	10,5	10,6
Född i Sve.	34	29	63	3,2	2,9

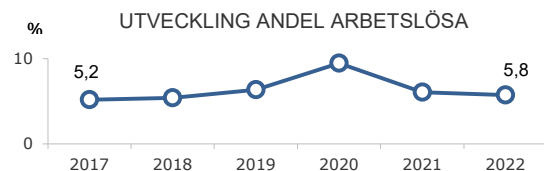

FÖRVÄRVSARBETANDE 2021

	Kvinnor	Män	Samtliga	%	% Gbg
18 - 24	110	88	198	51,7	55,7
25 - 29	137	148	285	74,8	75,8
30 - 44	519	567	1 086	81,6	80,8
45 - 64	333	340	673	79,0	78,4
65 - 74	30	28	58	25,4	23,8
25 - 64	989	1 055	2 044	79,7	79,0
Utl. Bakgr.	317	390	707	69,3	69,5
Sv. Bakgr.	672	665	1 337	86,6	85,7

42,3%

ANDEL MED EFTERGYMNASIAL
UTBILDNING 3 ÅR ELLER LÄNGRE

ANDEL (%) HÖGSTA UTBILDNINGSNIVÅ 2022

	Förgymnasial		Eftergymnasial	
	%	% Gbg	%	% Gbg
18-24	18,1	20,3	9,1	8,4
25-29	6,2	7,1	40,3	39,6
30-44	6,5	8,5	48,5	44,3
45-64	9,0	11,5	33,2	32,1
65-74	21,8	17,7	17,2	27,2
25 - 64	7,2	9,5	42,3	38,6
Kvinnor	6,4	8,5	46,3	43,2
Män	8,0	10,4	38,4	34,2

67,4%

BEHÖRIGA MINST TILL
YRKESPROGRAM

GYMNASIEBEHÖRIGHET 2022

	Kvinnor	Män	Samtliga	%	% Gbg
Yrkesf.	16	13	29	67,4	82,6
ES	16	13	29	67,4	81,6
EK, HU, SA	16	13	29	67,4	80,0
NA, TE	15	12	27	62,8	78,6

0,2

SJÄLVFÖRSÖRJNINGSGRAD

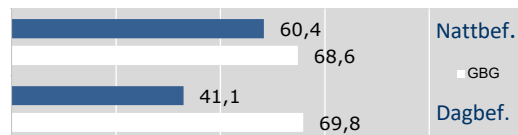
ANDEL SOM ARBETAR INOM PRIVAT NÄRINGSLIV
100%

2021 ANSTÄLLDA I OLIKA BRANSCHER 16-74 år

	Dagbefolkn.		Nattbefolkn.	
	Antal	%	Antal	% Gbg
Vård & sociala tjänster	142	18,3	423	14,5
Utbildning	102	13,5	312	10,2
Handel	31	9,9	229	11,3
Hotell & restaurang	24	4,1	95	4,5
Företagstjänster	23	15,4	355	16,7
Info. & kommunikation	16	6,4	148	6,1
Kulturella & pers. tjänster	16	5,5	126	4,8
Byggverksamhet	6	3,2	75	4,7
Transport & magasinering	6	4,6	107	5,3
Okänd verksamhet	4	0,6	13	0,8
Finans & försäkring	..	0,8	19	1,5
Tillverkning & utvinning	..	8,1	187	10,5
Energi & miljö	0,7
Fastighetsverksamhet	..	1,5	35	1,7
Jord-, skogsbruk & fiske	0,2
Offentlig förv. & försvar	..	7,4	172	6,4
Totalt	372		2 309	

66,9%

BOSTÄDER
BYGGDA 1961 -70BYGGNADSÅR I 10 - ÅRSINTERVALL 2022
(exkl specialbostäder och uppgift saknas)

År	Småhus	Flerbostad	Totalt	%	% Gbg
- 1940	1	0	1	0,0	18,0
41 - 50	0	0	0	0,0	8,3
51 - 60	0	0	0	0,0	12,6
61 - 70	220	1 507	1 727	66,9	20,7
71 - 80	0	0	0	0,0	11,8
81 - 90	0	0	0	0,0	4,3
91 - 00	0	56	56	2,2	2,9
01 - 10	0	0	0	0,0	4,0
11 -	20	478	498	19,3	10,8

ANDEL SMÅHUS JÄMFÖRT MED GÖTEBORG 2022
100%ANTAL BOSTÄDER EFTER AREA 2022
(exkl uppgift saknas)

Kvm	Småhus	Flerbostad	Totalt	%	% Gbg
-40	1	511	512	19,8	15,4
41-60	0	476	476	18,4	24,6
61-80	0	808	808	31,3	27,7
81-100	215	509	724	28,0	13,5
101-120	5	27	32	1,2	7,2
121-	20	10	30	1,2	11,6
Totalt	241	2 341	2 582		

ÄGARKATEGORI 2022

	Småhus	Flerbostad	Totalt	%	% Gbg
Hyresrätt	15	2 201	2 216	85,8	53,8
Allmännyttan	0	1 016	1 016	39,3	25,5
Övriga	15	1 185	1 200	46,5	28,4
Bostadsrätt	0	140	140	5,4	29,6
Äganderätt	226	0	226	8,8	16,6
Tot. bostäder	241	2 341	2 582		

NYBYGGNATION - FÄRDIGSTÄLLDA BOSTÄDER

	2018	2019	2020	2021	2022
Småhus	0	0	0	0	0
Flerbostadshus	0	0	0	199	198
Totalt	0	0	0	199	198

8 137

FOLKMÄNGD 2022

BEFOLKNING EFTER ÅLDER 2022

Ålder	Kvinnor	Män	Samtliga	%
0	39	52	91	1,1
1 - 5	188	222	410	5,0
6	29	24	53	0,7
7 - 9	86	78	164	2,0
10 - 12	80	82	162	2,0
13 - 15	54	55	109	1,3
16 - 18	43	50	93	1,1
19 - 24	302	266	568	7,0
25 - 29	502	512	1 014	12,5
30 - 44	1 131	1 211	2 342	28,8
45 - 64	752	735	1 487	18,3
65 - 74	431	326	757	9,3
75 - 84	366	220	586	7,2
85-	217	84	301	3,7
Samtliga	4 220	3 917	8 137	100

ÅLDERSSTRUKTUR JÄMFÖRT MED GÖTEBORG

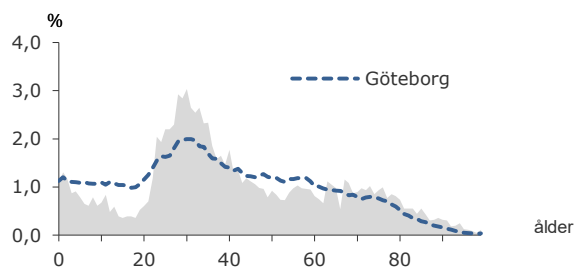

+ 337

BEFOLKNINGS-
FÖRÄNDRING 2022

FÖRÄNDRING 2022

Nettoflytt	335
Födelseöverskott	0
Födda	91
Döda	91
Totalt*	337

FÖRÄNDRING 2019 - 2022

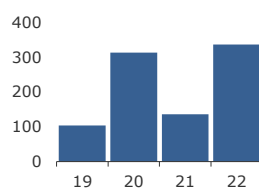

* Inklusive justering.

1,6

PERSONER I SNITT
PER HUSHÅLL 2022

HUSHÅLL 2022

Personer i hushållet	Antal hushåll	%	% Gbg
1 person	2 981	60,0	45,4
2 personer	1 269	25,5	27,3
3 personer	383	7,7	11,3
4 personer	250	5,0	10,1
5+ personer	88	1,8	5,8
Totalt antal hushåll	4 971	100,0	
Barnhushåll	693	13,9	22,9
(barnen under 18 år)			
Hushåll med 3 barn eller fler	50	1,0	3,5
Ensamstående med barn	176	3,5	4,5

23,3%

ANDEL FÖDDA I
UTLANDET 2022

UTRIKES FÖDDA EFTER HDI OCH TID I SVERIGE

HDI-kategorier	-4 år	5-9 år	10- år
Låg + Medel + Okänt	171	148	295
Hög + Mycket hög	305	339	997
Totalt	476	487	1 292

VANLIGASTE FÖDELSELÄNDERNA I Gbg

Födelseland	Antal	%	% Gbg
Iran	181	2,2	2,2
Irak	71	0,9	2,2
Somalia	53	0,7	1,7
Indien	137	1,7	1,6
Syrien	65	0,8	1,6
Bosnien - Hercegovina	42	0,5	1,2
Polen	50	0,6	1,0
Turkiet	37	0,5	1,0
Jugoslavien	46	0,6	0,9
Finland	81	1,0	0,9
Övriga länder	1 135	13,9	14,9
Totalt	1 898	23,3	29,1

ANDEL UTL. BAKGRUND 2022 JÄMFÖRT MED Gbg

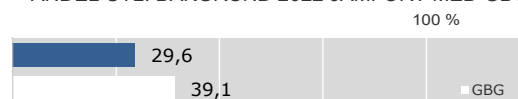

298 600 kr

MEDELINKOMST
2021

INKOMSTFÖRD. 2021 JÄMFÖRT MED Gbg 20-64 ÅR

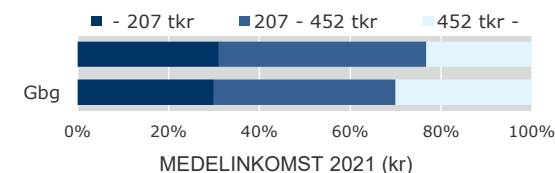

Ålder	Kvinnor	Män	Samtliga
20 - 24	144 200	147 600	145 900
25 - 29	258 200	280 400	269 200
30 - 44	307 600	366 800	338 900
45 - 64	357 200	369 300	363 000
65 -	222 200	293 000	248 800
20 och äldre	275 700	323 900	298 600

BILINNEHAV 2022 JÄMFÖRT MED GÖTEBORG

Antal bilar per 1 000 personer



98

PERSONER I
LÅNGTIDSBEROENDE
2021

PERSONER MED UTBETALT EKONOMISKT BISTÅND

	2019	2020	2021
Personer med registrerat bistånd	199	193	186
- varav i minst 10 månader	79	83	98

OHÅLSOTAL 2022 JÄMFÖRT MED GÖTEBORG

Antal ersatta dagar per person



OHÅLSOTAL, ERSATTA DAGAR PER PERSON 2022

	Kvinnor	Män	Samtliga
Utl. bakgr.	17,8	22,9	20,4
Sv. bakgr.	32,7	25,2	29,0
Samtliga	27,9	24,4	26,2
Samtliga i Gbg	22,3	16,3	19,2

4,5%

ARBETSLÖSHET

ÖPPET ARBETSLÖSA SAMT I PROGRAM, OKT 2022

	Kvinnor	Män	Samtliga	%	% Gbg
18 - 24	9	14	23	4,0	3,6
25 - 29	17	15	32	3,2	4,6
30 - 44	48	45	93	4,0	6,0
45 - 64	44	52	96	6,4	6,2
18 - 64	118	126	244	4,5	5,6
Född utoml.	62	62	124	8,4	10,6
Född i Sve.	56	64	120	3,0	2,9

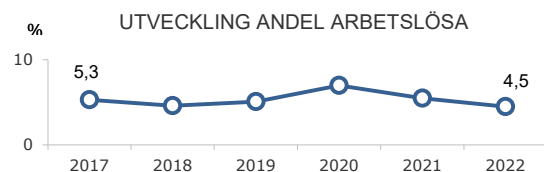

FÖRVÄRVSARBETANDE 2021

	Kvinnor	Män	Samtliga	%	% Gbg
18 - 24	161	148	309	58,2	55,7
25 - 29	385	378	763	78,4	75,8
30 - 44	842	975	1 817	83,2	80,8
45 - 64	593	476	1 069	73,9	78,4
65 - 74	94	68	162	21,9	23,8
25 - 64	1 820	1 829	3 649	79,3	79,0
Utl. Bakgr.	494	513	1 007	70,3	69,5
Sv. Bakgr.	1 326	1 316	2 642	83,3	85,7

43,4%

ANDEL MED EFTERGYMNASIAL
UTBILDNING 3 ÅR ELLER LÄNGRE

ANDEL (%) HÖGSTA UTBILDNINGSNIVÅ 2022

	Förgymnasial		Eftergymnasial 3 år eller längre	
	%	% Gbg	%	% Gbg
18-24	13,4	20,3	11,4	8,4
25-29	4,8	7,1	45,2	39,6
30-44	5,9	8,5	50,9	44,3
45-64	10,5	11,5	30,3	32,1
65-74	16,2	17,7	25,6	27,2
25 - 64	7,1	9,5	43,4	38,6
Kvinnor	5,6	8,5	48,7	43,2
Män	8,5	10,4	38,2	34,2

70,8%

BEHÖRIGA MINST TILL
YRKESPROGRAM

GYMNASIEBEHÖRIGHET 2022

	Kvinnor	Män	Samtliga	%	% Gbg
Yrkesf.	11	6	17	70,8	82,6
ES	11	6	17	70,8	81,6
EK, HU, SA	11	6	17	70,8	80,0
NA, TE	9	6	15	62,5	78,6

0,2

SJÄLVFÖRSÖRJNINGSGRAD

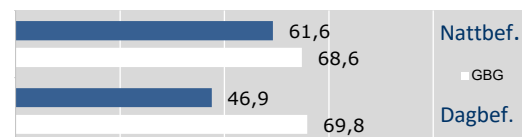
ANDEL SOM ARBETAR INOM PRIVAT NÄRINGS-LIV
100%

2021 ANSTÄLLDA I OLIKA BRANSCHER 16-74 år

	Dagbefolkn.		Nattbefolkning	
	Antal	Antal	%	% Gbg
Vård & sociala tjänster	350	714	17,3	14,5
Utbildning	167	521	12,6	10,2
Handel	118	447	10,8	11,3
Kulturella & pers. tjänster	95	213	5,2	4,8
Företagstjänster	76	668	16,2	16,7
Byggsverksamhet	24	153	3,7	4,7
Fastighetsverksamhet	24	64	1,6	1,7
Hotell & restaurang	21	159	3,9	4,5
Transport & magasinering	12	198	4,8	5,3
Info. & kommunikation	11	277	6,7	6,1
Tillverkning & utvinning	9	311	7,5	10,5
Okänd verksamhet	7	19	0,5	0,8
Jord-, skogsbruk & fiske	..	4	0,1	0,2
Finans & försäkring	..	38	0,9	1,5
Energi & miljö	..	20	0,5	0,7
Offentlig förv. & försvar	..	323	7,8	6,4
Totalt	918	4 129		

38,9%

BOSTÄDER
BYGGDA 1951 -60BYGGNADSÅR I 10 - ÅRSINTERVALL 2022
(exkl specialbostäder och uppgift saknas)

År	Småhus	Flerbostad	Totalt	%	% Gbg
- 1940	30	4	34	0,6	18,0
41 - 50	5	0	5	0,1	8,3
51 - 60	3	2 044	2 047	38,9	12,6
61 - 70	2	1 802	1 804	34,3	20,7
71 - 80	1	76	77	1,5	11,8
81 - 90	0	0	0	0,0	4,3
91 - 00	2	0	2	0,0	2,9
01 - 10	0	193	193	3,7	4,0
11 -	6	820	826	15,7	10,8

ANDEL SMÅHUS JÄMFÖRT MED GÖTEBORG 2022



ANTAL BOSTÄDER EFTER AREA 2022

Kvm	Småhus	Flerbostad	Totalt	%	% Gbg
-40	0	875	875	16,6	15,4
41-60	2	2 131	2 133	40,5	24,6
61-80	3	1 829	1 832	34,8	27,7
81-100	13	347	360	6,8	13,5
101-120	4	30	34	0,6	7,2
121-	27	3	30	0,6	11,6
Totalt	49	5 215	5 264		

ÄGARKATEGORI 2022

	Småhus	Flerbostad	Totalt	%	% Gbg
Hyresrätt	17	3 614	3 631	69,0	53,8
Allmännyttan	0	2 071	2 071	39,3	25,5
Övriga	17	1 543	1 560	29,6	28,4
Bostadsrätt	0	1 601	1 601	30,4	29,6
Äganderätt	32	0	32	0,6	16,6
Tot. bostäder	49	5 215	5 264		

NYBYGGNATION - FÄRDIGSTÄLLDA BOSTÄDER

	2018	2019	2020	2021	2022
Småhus	0	3	6	0	0
Flerbostadshus	0	147	171	171	149
Totalt	0	150	177	171	149

2 783

FOLKMÄNGD 2022

BEFOLKNING EFTER ÅLDER 2022

Ålder	Kvinnor	Män	Samtliga	%
0	11	3	14	0,5
1 - 5	63	63	126	4,5
6	15	8	23	0,8
7 - 9	43	32	75	2,7
10 - 12	45	48	93	3,3
13 - 15	50	44	94	3,4
16 - 18	34	44	78	2,8
19 - 24	72	80	152	5,5
25 - 29	76	91	167	6,0
30 - 44	285	264	549	19,7
45 - 64	334	296	630	22,6
65 - 74	203	150	353	12,7
75 - 84	191	114	305	11,0
85-	80	44	124	4,5
Samtliga	1 502	1 281	2 783	100

ÅLDERSSTRUKTUR JÄMFÖRT MED GÖTEBORG

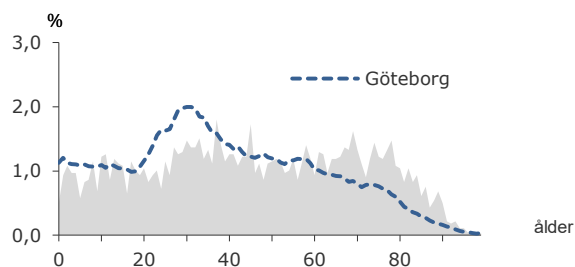

- 3

BEFOLKNINGS-
FÖRÄNDRING 2022

FÖRÄNDRING 2022

Nettoflytt	13
Födelseöverskott	-14
Födda	17
Döda	31
Totalt*	-3

FÖRÄNDRING 2019 - 2022

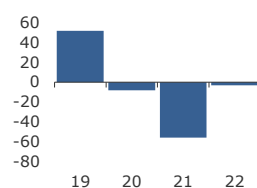

* Inklusive justering.

1,8

PERSONER I SNITT
PER HUSHÅLL 2022

HUSHÅLL 2022

Personer i hushållet	Antal hushåll	%	% Gbg
1 person	817	54,1	45,4
2 personer	380	25,1	27,3
3 personer	160	10,6	11,3
4 personer	84	5,6	10,1
5+ personer	70	4,6	5,8
Totalt antal hushåll	1 511	100,0	
Barnhushåll	274	18,1	22,9
(barnen under 18 år)			
Hushåll med 3 barn eller fler	46	3,0	3,5
Ensamstående med barn	98	6,5	4,5

34,4%

ANDEL FÖDDA I
UTLANDET 2022

UTRIKES FÖDDA EFTER HDI OCH TID I SVERIGE

HDI-kategorier	-4 år	5-9 år	10- år
Låg + Medel + Okänt	38	134	253
Hög + Mycket hög	57	73	479
Totalt	95	207	732

VANLIGASTE FÖDELSELÄNDERNA I Gbg

Födelseland	Antal	%	% Gbg
Iran	150	5,4	2,2
Irak	93	3,3	2,2
Somalia	40	1,4	1,7
Indien	14	0,5	1,6
Syrien	79	2,8	1,6
Bosnien - Hercegovina	47	1,7	1,2
Polen	25	0,9	1,0
Turkiet	30	1,1	1,0
Jugoslavien	28	1,0	0,9
Finland	18	0,6	0,9
Övriga länder	433	15,6	14,9
Totalt	957	34,4	29,1

ANDEL UTL. BAKGRUND 2022 JÄMFÖRT MED Gbg

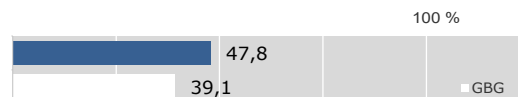

262 700 kr

MEDELINKOMST
2021

INKOMSTFÖRD. 2021 JÄMFÖRT MED Gbg 20-64 ÅR

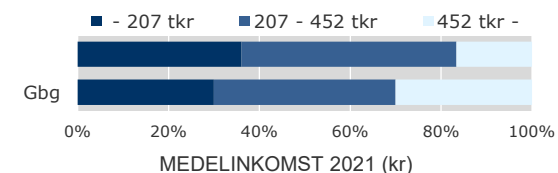

Ålder	Kvinnor	Män	Samtliga
20 - 24	154 200	117 000	134 500
25 - 29	229 500	284 800	257 500
30 - 44	263 400	334 400	297 400
45 - 64	304 200	320 300	311 700
65 -	198 300	252 800	220 100
20 och äldre	242 000	287 600	262 700

BILINNEHAV 2022 JÄMFÖRT MED GÖTEBORG

Antal bilar per 1 000 personer



61

PERSONER I
LÅNGTIDSBEROENDE
2021

PERSONER MED UTBETALT EKONOMISKT BISTÅND

	2019	2020	2021
Personer med registrerat bistånd	123	105	112
- varav i minst 10 månader	52	51	61

OHÅLSOTAL 2022 JÄMFÖRT MED GÖTEBORG

Antal ersatta dagar per person

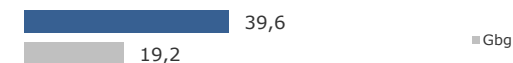

OHÅLSOTAL, ERSATTA DAGAR PER PERSON 2022

	Kvinnor	Män	Samtliga
Utl. bakgr.	31,3	27,0	29,2
Sv. bakgr.	58,4	47,7	53,0
Samtliga	42,9	36,3	39,6
Samtliga i Gbg	22,3	16,3	19,2

10,4%

ARBETSLÖSHET

ÖPPET ARBETSLÖSA SAMT I PROGRAM, OKT 2022

	Kvinnor	Män	Samtliga	%	% Gbg
18 - 24	13	7,0	3,6
25 - 29	19	11,4	4,6
30 - 44	27	26	53	9,6	6,0
45 - 64	41	33	74	11,9	6,2
18 - 64	78	81	159	10,4	5,6
Född utoml.	55	50	105	14,8	10,6
Född i Sve.	23	31	54	6,6	2,9

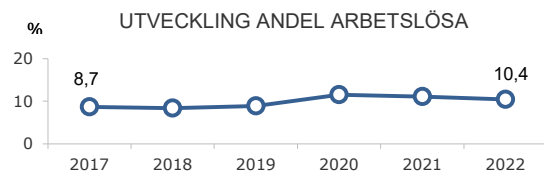

FÖRVÄRVSARBETANDE 2021

	Kvinnor	Män	Samtliga	%	% Gbg
18 - 24	56	38	94	52,5	55,7
25 - 29	58	61	119	70,8	75,8
30 - 44	206	212	418	74,0	80,8
45 - 64	224	192	416	68,6	78,4
65 - 74	36	31	67	19,0	23,8
25 - 64	488	465	953	71,2	79,0
Utl. Bakgr.	253	243	496	70,2	69,5
Sv. Bakgr.	235	222	457	72,3	85,7

21,3%

ANDEL MED EFTERGYMNASIAL
UTBILDNING 3 ÅR ELLER LÄNGRE

ANDEL (%) HÖGSTA UTBILDNINGSNIVÅ 2022

	Förgymnasial		Eftergymnasial 3 år eller längre	
	%	% Gbg	%	% Gbg
18-24	30,6	20,3	3,9	8,4
25-29	11,4	7,1	21,0	39,6
30-44	17,9	8,5	25,1	44,3
45-64	18,7	11,5	18,1	32,1
65-74	20,4	17,7	13,0	27,2
25 - 64	17,5	9,5	21,3	38,6
Kvinnor	16,4	8,5	22,6	43,2
Män	18,6	10,4	20,0	34,2

88,9%

BEHÖRIGA MINST TILL
YRKESPROGRAM

GYMNASIEBEHÖRIGHET 2022

	Kvinnor	Män	Samtliga	%	% Gbg
Yrkesf.	7	9	16	88,9	82,6
ES	7	9	16	88,9	81,6
EK, HU, SA	7	9	16	88,9	80,0
NA, TE	7	8	15	83,3	78,6

0,6

SJÄLVFÖRSÖRJNINGSGRAD

ANDEL SOM ARBETAR INOM PRIVAT NÄRINGS-LIV
100%

	Antal	%	% Gbg
Nattbef.	61,1	68,6	63,5
Dagbef.	63,5	69,8	69,8

2021 ANSTÄLLDA I OLIKA BRANSCHER 16-74 år

	Dagbefolkn.		Nattbefolkning	
	Antal	Antal	%	% Gbg
Vård & sociala tjänster	264	265	23,5	14,5
Handel	113	136	12,0	11,3
Utbildning	99	116	10,3	10,2
Info. & kommunikation	33	37	3,3	6,1
Företagstjänster	30	137	12,1	16,7
Kulturella & pers. tjänster	26	57	5,0	4,8
Finans & försäkring	21	2	0,2	1,5
Offentlig förv. & försvar	21	59	5,2	6,4
Tillverkning & utvinning	14	105	9,3	10,5
Byggverksamhet	13	48	4,2	4,7
Fastighetsverksamhet	10	14	1,2	1,7
Transport & magasinering	5	72	6,4	5,3
Okänd verksamhet	..	13	1,2	0,8
Jord-, skogsbruk & fiske	0,2
Energi & miljö	0,7
Hotell & restaurang	..	65	5,8	4,5
Totalt	652	1 130		

82,7%

BOSTÄDER
BYGGDA 1961 -70BYGGNADSÅR I 10 - ÅRSINTERVALL 2022
(exkl specialbostäder och uppgift saknas)

År	Småhus	Flerbostad	Totalt	%	% Gbg
- 1940	0	0	0	0,0	18,0
41 - 50	1	0	1	0,1	8,3
51 - 60	0	0	0	0,0	12,6
61 - 70	0	1 285	1 285	82,7	20,7
71 - 80	0	0	0	0,0	11,8
81 - 90	0	0	0	0,0	4,3
91 - 00	0	127	127	8,2	2,9
01 - 10	0	0	0	0,0	4,0
11 -	0	103	103	6,6	10,8

ANDEL SMÅHUS JÄMFÖRT MED GÖTEBORG 2022



ANTAL BOSTÄDER EFTER AREA 2022

Kvm	Småhus	Flerbostad	Totalt	%	% Gbg
-40	0	208	208	13,4	15,4
41-60	0	279	279	18,0	24,6
61-80	0	820	820	52,8	27,7
81-100	1	68	69	4,4	13,5
101-120	0	154	154	9,9	7,2
121-	0	23	23	1,5	11,6
Totalt	1	1 552	1 553		

ÄGARKATEGORI 2022

	Småhus	Flerbostad	Totalt	%	% Gbg
Hyresrätt	1	1 459	1 460	94,0	53,8
Allmännyttan	0	1 422	1 422	91,6	25,5
Övriga	1	37	38	2,4	28,4
Bostadsrätt	0	93	93	6,0	29,6
Äganderätt	0	0	0	0,0	16,6
Tot. bostäder	1	1 552	1 553		

NYBYGGNATION - FÄRDIGSTÄLLDA BOSTÄDER

	2018	2019	2020	2021	2022
Småhus	0	0	0	0	0
Flerbostadshus	0	0	0	0	0
Totalt	0	0	0	0	0

2 382

FOLKMÄNGD 2022

BEFOLKNING EFTER ÅLDER 2022

Ålder	Kvinnor	Män	Samtliga	%
0	9	20	29	1,2
1 - 5	63	67	130	5,5
6	9	6	15	0,6
7 - 9	24	18	42	1,8
10 - 12	22	20	42	1,8
13 - 15	8	13	21	0,9
16 - 18	11	11	22	0,9
19 - 24	75	76	151	6,3
25 - 29	112	132	244	10,2
30 - 44	263	336	599	25,1
45 - 64	187	194	381	16,0
65 - 74	124	97	221	9,3
75 - 84	191	108	299	12,6
85-	139	47	186	7,8
Samtliga	1 237	1 145	2 382	100

ÅLDERSSTRUKTUR JÄMFÖRT MED GÖTEBORG

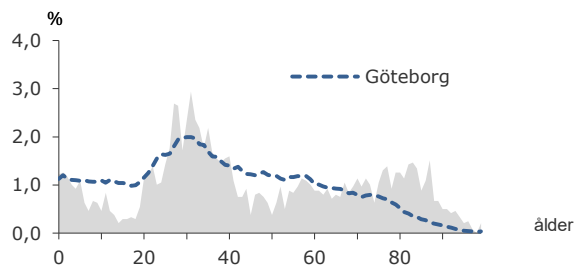

+ 7

BEFOLKNINGS-
FÖRÄNDRING 2022

FÖRÄNDRING 2022

Nettoflytt	25
Födelseöverskott	-21
Födda	26
Döda	47
Totalt*	7

FÖRÄNDRING 2019 - 2022

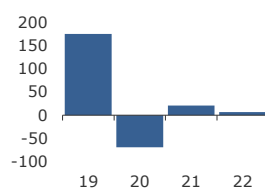

* Inklusive justering.

1,6

PERSONER I SNITT
PER HUSHÅLL 2022

HUSHÅLL 2022

Personer i hushållet	Antal hushåll	%	% Gbg
1 person	865	59,6	45,4
2 personer	359	24,7	27,3
3 personer	141	9,7	11,3
4 personer	65	4,5	10,1
5+ personer	21	1,4	5,8
Totalt antal hushåll	1 451	100,0	
Barnhushåll	189	13,0	22,9
(barnen under 18 år)			
Hushåll med 3 barn eller fler	18	1,2	3,5
Ensamstående med barn	39	2,7	4,5

29,0%

ANDEL FÖDDA I
UTLANDET 2022

UTRIKES FÖDDA EFTER HDI OCH TID I SVERIGE

HDI-kategorier	-4 år	5-9 år	10- år
Låg + Medel + Okänt	61	82	91
Hög + Mycket hög	73	99	390
Totalt	134	181	481

VANLIGASTE FÖDELSELÄNDERNA I Gbg

Födelseland	Antal	%	% Gbg
Iran	71	3,0	2,2
Irak	26	1,1	2,2
Somalia	1,7
Indien	92	3,9	1,6
Syrien	25	1,0	1,6
Bosnien - Hercegovina	32	1,3	1,2
Polen	20	0,8	1,0
Turkiet	1,0
Jugoslavien	20	0,8	0,9
Finland	20	0,8	0,9
Övriga länder	364	15,3	14,9
Totalt	691	29,0	29,1

ANDEL UTL. BAKGRUND 2022 JÄMFÖRT MED Gbg

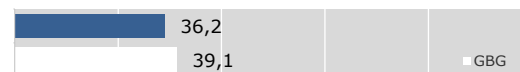

299 200 kr

MEDELINKOMST
2021

INKOMSTFÖRD. 2021 JÄMFÖRT MED Gbg 20-64 ÅR

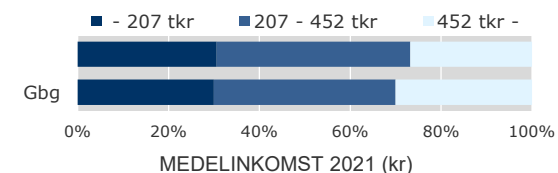

Ålder	Kvinnor	Män	Samtliga
20 - 24	135 800	164 400	151 100
25 - 29	247 200	322 000	287 600
30 - 44	295 900	408 200	358 000
45 - 64	344 200	419 600	381 400
65 -	213 200	288 100	240 500
20 och äldre	255 400	348 000	299 200

BILINNEHAV 2022 JÄMFÖRT MED GÖTEBORG

Antal bilar per 1 000 personer



17

PERSONER I
LÅNGTIDSBEROENDE
2021

PERSONER MED UTBETALT EKONOMISKT BISTÅND

	2019	2020	2021
Personer med registrerat bistånd	32	47	27
- varav i minst 10 månader	20	30	17

OHÅLSOTAL 2022 JÄMFÖRT MED GÖTEBORG

Antal ersatta dagar per person



OHÅLSOTAL, ERSATTA DAGAR PER PERSON 2022

	Kvinnor	Män	Samtliga
Utl. bakgr.	20,0	12,9	16,4
Sv. bakgr.	30,2	25,5	27,6
Samtliga	25,5	20,2	22,6
Samtliga i Gbg	22,3	16,3	19,2

3,6%

ARBETSLÖSHET

ÖPPET ARBETSLÖSA SAMT I PROGRAM, OKT 2022

	Kvinnor	Män	Samtliga	%	% Gbg
18 - 24	3,6
25 - 29	4,6
30 - 44	14	9	23	3,8	6,0
45 - 64	6	11	17	4,5	6,2
18 - 64	24	25	49	3,6	5,6
Född utoml.	25	5,0	10,6
Född i Sve.	24	2,8	2,9

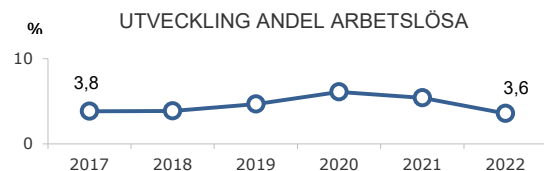

FÖRVARVSARBETANDE 2021

	Kvinnor	Män	Samtliga	%	% Gbg
18 - 24	49	46	95	59,7	55,7
25 - 29	90	109	199	79,0	75,8
30 - 44	199	261	460	81,7	80,8
45 - 64	143	143	286	74,3	78,4
65 - 74	26	22	48	21,6	23,8
25 - 64	432	513	945	78,8	79,0
Utl. Bakgr.	185	204	389	75,8	69,5
Sv. Bakgr.	247	309	556	80,9	85,7

42,7%

ANDEL MED EFTERGYMNASIAL
UTBILDNING 3 ÅR ELLER LÄNGRE

ANDEL (%) HÖGSTA UTBILDNINGSNIVÅ 2022

	Förgymnasial		Eftergymnasial	
	%	% Gbg	%	% Gbg
18-24	13,3	20,3	7,0	8,4
25-29	4,5	7,1	41,4	39,6
30-44	4,8	8,5	52,3	44,3
45-64	12,9	11,5	28,6	32,1
65-74	22,6	17,7	18,6	27,2
25 - 64	7,3	9,5	42,7	38,6
Kvinnor	6,9	8,5	49,3	43,2
Män	7,6	10,4	37,2	34,2

71,4%

BEHÖRIGA MINST TILL
YRKESPROGRAM

GYMNASIEBEHÖRIGHET 2022

	Kvinnor	Män	Samtliga	%	% Gbg
Yrkesf.	5	71,4	82,6
ES	5	71,4	81,6
EK, HU, SA	57,1	80,0
NA, TE	57,1	78,6

0,4

SJÄLVFÖRSÖRJNINGSGRAD

ANDEL SOM ARBETAR INOM PRIVAT NÄRINGS-LIV
100%

	Antal	%	% Gbg
Nattbef.	68,2	68,6	68,6
Dagbef.	20,2	69,8	69,8

2021 ANSTÄLLDA I OLIKA BRANSCHER 16-74 år

	Dagbefolkn.		Nattbefolkning	
	Antal	Antal	%	% Gbg
Utbildning	214	108	9,9	10,2
Vård & sociala tjänster	143	175	16,0	14,5
Kulturella & pers. tjänster	36	50	4,6	4,8
Byggsamhet	14	48	4,4	4,7
Företagstjänster	11	167	15,3	16,7
Fastighetsverksamhet	6	22	2,0	1,7
Info. & kommunikation	6	96	8,8	6,1
Handel	5	124	11,4	11,3
Hotell & restaurang	3	35	3,2	4,5
Okänd verksamhet	0,8
Transport & magasinering	..	48	4,4	5,3
Energi & miljö	..	9	0,8	0,7
Finans & försäkring	..	16	1,5	1,5
Jord-, skogsbruk & fiske	0,2
Offentlig förv. & försvar	..	76	7,0	6,4
Tillverkning & utvinning	..	113	10,4	10,5
Totalt	441	1 091		

85,8%

BOSTÄDER
BYGGDA 1961 -70BYGGNADSÅR I 10 - ÅRSINTERVALL 2022
(exkl specialbostäder och uppgift saknas)

År	Småhus	Flerbostad	Totalt	%	% Gbg
- 1940	1	0	1	0,1	18,0
41 - 50	0	0	0	0,0	8,3
51 - 60	0	0	0	0,0	12,6
61 - 70	0	1 329	1 329	85,8	20,7
71 - 80	0	0	0	0,0	11,8
81 - 90	0	0	0	0,0	4,3
91 - 00	0	0	0	0,0	2,9
01 - 10	0	5	5	0,3	4,0
11 -	47	40	87	5,6	10,8

ANDEL SMÅHUS JÄMFÖRT MED GÖTEBORG 2022



ANTAL BOSTÄDER EFTER AREA 2022

Kvm	Småhus	Flerbostad	Totalt	%	% Gbg
-40	0	257	257	16,6	15,4
41-60	0	492	492	31,8	24,6
61-80	1	598	599	38,7	27,7
81-100	20	132	152	9,8	13,5
101-120	18	22	40	2,6	7,2
121-	9	0	9	0,6	11,6
Totalt	48	1 501	1 549		

ÄGARKATEGORI 2022

	Småhus	Flerbostad	Totalt	%	% Gbg
Hyresrätt	13	172	185	11,9	53,8
Allmännyttan	0	0	0	0,0	25,5
Övriga	13	172	185	11,9	28,4
Bostadsrätt	0	1 329	1 329	85,8	29,6
Äganderätt	35	0	35	2,3	16,6
Tot. bostäder	48	1 501	1 549		

NYBYGGNATION - FÄRDIGSTÄLLDA BOSTÄDER

	2018	2019	2020	2021	2022
Småhus	21	8	0	0	0
Flerbostadshus	9	18	0	0	0
Totalt	30	26	0	0	0

4 304

FOLKMÄNGD 2022

BEFOLKNING EFTER ÅLDER 2022

Ålder	Kvinnor	Män	Samtliga	%
0	23	16	39	0,9
1 - 5	89	99	188	4,4
6	16	20	36	0,8
7 - 9	54	70	124	2,9
10 - 12	54	55	109	2,5
13 - 15	58	59	117	2,7
16 - 18	46	45	91	2,1
19 - 24	124	117	241	5,6
25 - 29	159	178	337	7,8
30 - 44	446	493	939	21,8
45 - 64	586	533	1 119	26,0
65 - 74	264	193	457	10,6
75 - 84	222	135	357	8,3
85-	111	39	150	3,5
Samtliga	2 252	2 052	4 304	100

ÅLDERSSTRUKTUR JÄMFÖRT MED GÖTEBORG

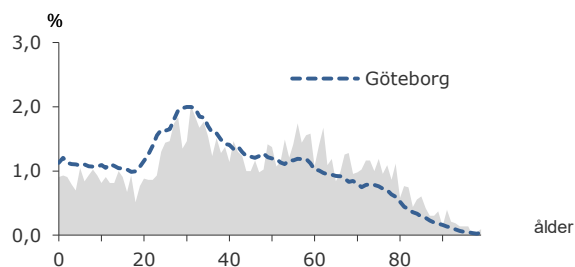

- 17

BEFOLKNINGS-
FÖRÄNDRING 2022

FÖRÄNDRING 2022

Nettoflytt	-21
Födelseöverskott	0
Födda	41
Döda	41
Totalt*	-17

FÖRÄNDRING 2019 - 2022

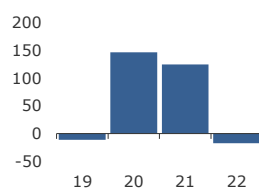

* Inklusive justering.

1,8

PERSONER I SNITT
PER HUSHÅLL 2022

HUSHÅLL 2022

Personer i hushållet	Antal hushåll	%	% Gbg
1 person	1 279	53,5	45,4
2 personer	644	26,9	27,3
3 personer	222	9,3	11,3
4 personer	181	7,6	10,1
5+ personer	65	2,7	5,8
Totalt antal hushåll	2 391		100,0

Barnhushåll	410	17,1	22,9
(barnen under 18 år)			
Hushåll med 3 barn eller fler	43	1,8	3,5
Ensamstående med barn	101	4,2	4,5

21,0%

ANDEL FÖDDA I
UTLANDET 2022

UTRIKES FÖDDA EFTER HDI OCH TID I SVERIGE

HDI-kategorier	-4 år	5-9 år	10- år
Låg + Medel + Okänt	43	81	171
Hög + Mycket hög	74	120	567
Totalt	117	201	738

VANLIGASTE FÖDELSELÄNDERNA I Gbg

Födelseland	Antal	%	% Gbg
Iran	108	2,5	2,2
Irak	68	1,6	2,2
Somalia	15	0,3	1,7
Indien	31	0,7	1,6
Syrien	39	0,9	1,6
Bosnien - Hercegovina	36	0,8	1,2
Polen	39	0,9	1,0
Turkiet	21	0,5	1,0
Jugoslavien	23	0,5	0,9
Finland	37	0,9	0,9
Övriga länder	488	11,3	14,9
Totalt	905	21,0	29,1

ANDEL UTL. BAKGRUND 2022 JÄMFÖRT MED Gbg

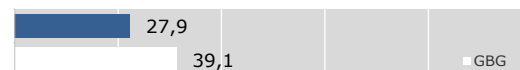

327 900 kr

MEDELINKOMST
2021

INKOMSTFÖRD. 2021 JÄMFÖRT MED Gbg 20-64 ÅR

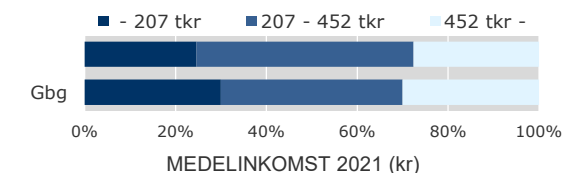

Ålder	Kvinnor	Män	Samtliga
20 - 24	153 900	191 200	173 000
25 - 29	242 600	280 500	263 300
30 - 44	316 000	399 700	360 100
45 - 64	380 100	443 900	410 800
65 -	232 200	300 500	258 300
20 och äldre	294 100	365 300	327 900

BILINNEHAV 2022 JÄMFÖRT MED GÖTEBORG

Antal bilar per 1 000 personer



53

PERSONER I
LÅNGTIDSBEROENDE
2021

PERSONER MED UTBETALT EKONOMISKT BISTÅND

	2019	2020	2021
Personer med registrerat bistånd	86	87	109
- varav i minst 10 månader	43	37	53

OHÅLSOTAL 2022 JÄMFÖRT MED GÖTEBORG

Antal ersatta dagar per person



OHÅLSOTAL, ERSATTA DAGAR PER PERSON 2022

	Kvinnor	Män	Samtliga
Utl. bakgr.	21,7	18,9	20,3
Sv. bakgr.	32,7	26,9	29,8
Samtliga	29,1	24,4	26,7
Samtliga i Gbg	22,3	16,3	19,2

4,2%

ARBETSLÖSHET

ÖPPET ARBETSLÖSA SAMT I PROGRAM, OKT 2022

	Kvinnor	Män	Samtliga	%	% Gbg
18 - 24	6	2,4	3,6
25 - 29	14	4,3	4,6
30 - 44	21	19	40	4,3	6,0
45 - 64	25	27	52	4,7	6,2
18 - 64	50	62	112	4,2	5,6
Född utoml.	22	23	45	6,5	10,6
Född i Sve.	28	39	67	3,4	2,9

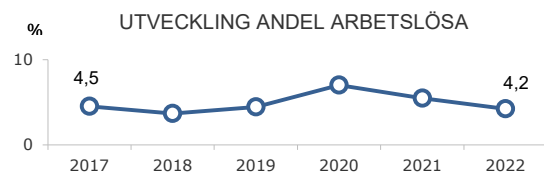

FÖRVÄRVSARBETANDE 2021

	Kvinnor	Män	Samtliga	%	% Gbg
18 - 24	93	87	180	66,4	55,7
25 - 29	122	154	276	77,3	75,8
30 - 44	355	426	781	84,3	80,8
45 - 64	475	420	895	80,3	78,4
65 - 74	55	51	106	22,2	23,8
25 - 64	952	1 000	1 952	81,4	79,0
Utl. Bakgr.	273	309	582	75,2	69,5
Sv. Bakgr.	679	691	1 370	84,4	85,7

35,2%

ANDEL MED EFTERGYMNASIAL
UTBILDNING 3 ÅR ELLER LÄNGRE

ANDEL (%) HÖGSTA UTBILDNINGSNIVÅ 2022

	Förgymnasial		Eftergymnasial 3 år eller längre	
	%	% Gbg	%	% Gbg
18-24	15,6	20,3	8,0	8,4
25-29	6,2	7,1	35,0	39,6
30-44	7,0	8,5	42,6	44,3
45-64	9,9	11,5	29,0	32,1
65-74	21,4	17,7	17,5	27,2
25 - 64	8,3	9,5	35,2	38,6
Kvinnor	7,2	8,5	41,5	43,2
Män	9,3	10,4	29,0	34,2

96,3%

BEHÖRIGA MINST TILL
YRKESPROGRAM

GYMNASIEBEHÖRIGHET 2022

	Kvinnor	Män	Samtliga	%	% Gbg
Yrkesf.	14	12	26	96,3	82,6
ES	14	11	25	92,6	81,6
EK, HU, SA	14	10	24	88,9	80,0
NA, TE	14	11	25	92,6	78,6

0,2

SJÄLVFÖRSÖRJNINGSGRAD

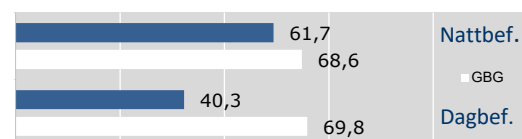
ANDEL SOM ARBETAR INOM PRIVAT NÄRINGSLIV
100%

2021 ANSTÄLLDA I OLIKA BRANSCHER 16-74 år

	Dagbefolkn.		Nattbefolkning	
	Antal	Antal	%	% Gbg
Utbildning	111	250	11,1	10,2
Vård & sociala tjänster	100	441	19,6	14,5
Företagstjänster	42	320	14,2	16,7
Handel	24	271	12,0	11,3
Byggsverksamhet	20	104	4,6	4,7
Kulturella & pers. tjänster	17	114	5,1	4,8
Transport & magasinering	8	122	5,4	5,3
Fastighetsverksamhet	7	30	1,3	1,7
Hotell & restaurang	7	84	3,7	4,5
Info. & kommunikation	7	115	5,1	6,1
Tillverkning & utvinning	7	203	9,0	10,5
Okänd verksamhet	0,8
Energi & miljö	..	12	0,5	0,7
Finans & försäkring	..	18	0,8	1,5
Jord-, skogsbruk & fiske	0,2
Offentlig förv. & försvar	..	161	7,1	6,4
Totalt	352	2 253		

75,1%

BOSTÄDER
BYGGDA 1951 -60BYGGNADSÅR I 10 - ÅRSINTERVALL 2022
(exkl specialbostäder och uppgift saknas)

År	Småhus	Flerbostad	Totalt	%	% Gbg
- 1940	1	0	1	0,0	18,0
41 - 50	0	0	0	0,0	8,3
51 - 60	297	1 571	1 868	75,1	12,6
61 - 70	1	40	41	1,6	20,7
71 - 80	0	0	0	0,0	11,8
81 - 90	0	0	0	0,0	4,3
91 - 00	1	18	19	0,8	2,9
01 - 10	0	0	0	0,0	4,0
11 -	33	454	487	19,6	10,8

ANDEL SMÅHUS JÄMFÖRT MED GÖTEBORG 2022



ANTAL BOSTÄDER EFTER AREA 2022

Kvm	Småhus	Flerbostad	Totalt	%	% Gbg
-40	2	214	216	8,7	15,4
41-60	1	1 133	1 134	45,6	24,6
61-80	34	651	685	27,5	27,7
81-100	136	99	235	9,4	13,5
101-120	100	58	158	6,4	7,2
121-	60	0	60	2,4	11,6
Totalt	333	2 155	2 488		

ÄGARKATEGORI 2022

	Småhus	Flerbostad	Totalt	%	% Gbg
Hyresrätt	1	1 428	1 429	57,4	53,8
Allmännyttan	0	1 191	1 191	47,9	25,5
Övriga	1	237	238	9,6	28,4
Bostadsrätt	0	727	727	29,2	29,6
Äganderätt	332	0	332	13,3	16,6
Tot. bostäder	333	2 155	2 488		

NYBYGGNATION - FÄRDIGSTÄLLDA BOSTÄDER

	2018	2019	2020	2021	2022
Småhus	2	1	0	0	0
Flerbostadshus	0	40	49	77	0
Totalt	2	41	49	77	0

7 875

FOLKMÄNGD 2022

BEFOLKNING EFTER ÅLDER 2022

Ålder	Kvinnor	Män	Samtliga	%
0	44	39	83	1,1
1 - 5	206	255	461	5,9
6	46	46	92	1,2
7 - 9	114	154	268	3,4
10 - 12	105	127	232	2,9
13 - 15	125	122	247	3,1
16 - 18	113	146	259	3,3
19 - 24	332	288	620	7,9
25 - 29	419	406	825	10,5
30 - 44	954	1 106	2 060	26,2
45 - 64	766	728	1 494	19,0
65 - 74	344	278	622	7,9
75 - 84	252	171	423	5,4
85-	127	62	189	2,4
Samtliga	3 947	3 928	7 875	100

ÅLDERSSTRUKTUR JÄMFÖRT MED GÖTEBORG

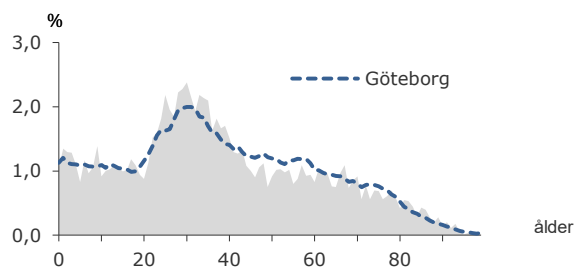

+ 122

BEFOLKNINGS-
FÖRÄNDRING 2022

FÖRÄNDRING 2022

Nettoflytt	82
Födelseöverskott	22
Födda	89
Döda	67
Totalt*	122

FÖRÄNDRING 2019 - 2022

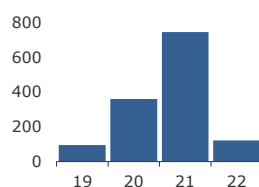

* Inklusiv justering.

2,1

PERSONER I SNITT
PER HUSHÅLL 2022

HUSHÅLL 2022

Personer i hushållet	Antal hushåll	%	% Gbg
1 person	1 798	47,4	45,4
2 personer	1 001	26,4	27,3
3 personer	423	11,2	11,3
4 personer	305	8,0	10,1
5+ personer	266	7,0	5,8
Totalt antal hushåll	3 793		100,0
Barnhushåll	851	22,4	22,9
(barnen under 18 år)			
Hushåll med 3 barn eller fler	165	4,4	3,5
Ensamstående med barn	234	6,2	4,5

51,6%

ANDEL FÖDDA I
UTLANDET 2022

UTRIKES FÖDDA EFTER HDI OCH TID I SVERIGE

HDI-kategorier	-4 år	5-9 år	10- år
Låg + Medel + Okänt	404	687	972
Hög + Mycket hög	404	479	1 401
Totalt	808	1 166	2 373

VANLIGASTE FÖDELSELÄNDERNA I Gbg

Födelseland	Antal	%	% Gbg
Iran	433	5,5	2,2
Irak	437	5,5	2,2
Somalia	201	2,6	1,7
Indien	371	4,7	1,6
Syrien	368	4,7	1,6
Bosnien - Hercegovina	142	1,8	1,2
Polen	79	1,0	1,0
Turkiet	133	1,7	1,0
Jugoslavien	58	0,7	0,9
Finland	37	0,5	0,9
Övriga länder	1 806	22,9	14,9
Totalt	4 065	51,6	29,1

ANDEL UTL. BAKGRUND 2022 JÄMFÖRT MED Gbg

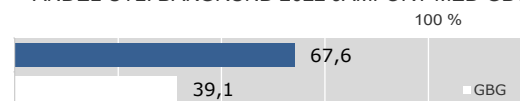

244 600 kr

MEDELINKOMST
2021

INKOMSTFÖRD. 2021 JÄMFÖRT MED Gbg 20-64 ÅR

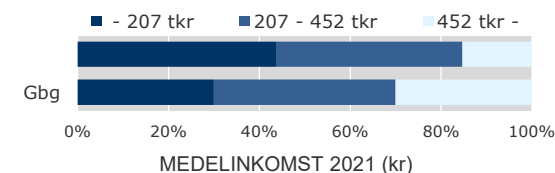

Ålder	Kvinnor	Män	Samtliga
20 - 24	141 600	169 400	154 200
25 - 29	204 000	254 900	229 600
30 - 44	222 800	322 800	274 900
45 - 64	260 000	298 200	278 500
65 -	192 400	238 800	211 600
20 och äldre	213 700	278 000	244 600

BILINNEHAV 2022 JÄMFÖRT MED GÖTEBORG

Antal bilar per 1 000 personer

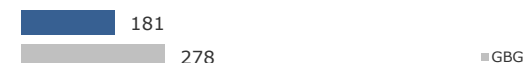

268

PERSONER I
LÅNGTIDSBEROENDE
2021

PERSONER MED UTBETALT EKONOMISKT BISTÅND

	2019	2020	2021
Personer med registrerat bistånd	483	439	497
- varav i minst 10 månader	248	252	268

OHÅLSOTAL 2022 JÄMFÖRT MED GÖTEBORG

Antal ersatta dagar per person



OHÅLSOTAL, ERSATTA DAGAR PER PERSON 2022

	Kvinnor	Män	Samtliga
Utl. bakgr.	20,8	19,0	19,9
Sv. bakgr.	52,3	35,9	44,0
Samtliga	29,6	23,7	26,6
Samtliga i Gbg	22,3	16,3	19,2

10,1%

ARBETSLÖSHET

ÖPPET ARBETSLÖSA SAMT I PROGRAM, OKT 2022

	Kvinnor	Män	Samtliga	%	% Gbg
18 - 24	23	19	42	6,0	3,6
25 - 29	33	33	66	7,9	4,6
30 - 44	113	105	218	10,7	6,0
45 - 64	93	93	186	12,4	6,2
18 - 64	262	250	512	10,1	5,6
Född utoml.	222	185	407	13,1	10,6
Född i Sve.	40	65	105	5,4	2,9

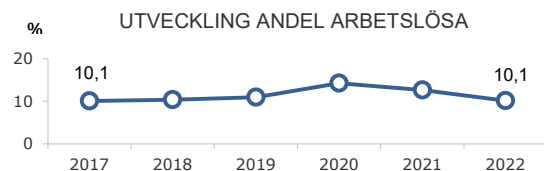

FÖRVÄRVSARBETANDE 2021

	Kvinnor	Män	Samtliga	%	% Gbg
18 - 24	220	192	412	56,8	55,7
25 - 29	267	312	579	67,8	75,8
30 - 44	583	759	1 342	69,4	80,8
45 - 64	462	433	895	62,2	78,4
65 - 74	50	58	108	17,4	23,8
25 - 64	1 312	1 504	2 816	66,7	79,0
Utl. Bakgr.	883	1 028	1 911	63,7	69,5
Sv. Bakgr.	429	476	905	74,0	85,7

28,9%

ANDEL MED EFTERGYNASIAL
UTBILDNING 3 ÅR ELLER LÄNGRE

ANDEL (%) HÖGSTA UTBILDNINGSNIVÅ 2022

	Förgymnasial		Eftergymnasial 3 år eller längre	
	%	% Gbg	%	% Gbg
18-24	28,5	20,3	6,2	8,4
25-29	10,1	7,1	30,4	39,6
30-44	12,4	8,5	36,0	44,3
45-64	21,3	11,5	18,2	32,1
65-74	26,7	17,7	17,2	27,2
25 - 64	15,0	9,5	28,9	38,6
Kvinnor	14,8	8,5	29,5	43,2
Män	15,2	10,4	28,3	34,2

66,7%

BEHÖRIGA MINST TILL
YRKESPROGRAM

GYMNASIEBEHÖRIGHET 2022

	Kvinnor	Män	Samtliga	%	% Gbg
Yrkesf.	21	27	48	66,7	82,6
ES	19	25	44	61,1	81,6
EK, HU, SA	19	25	44	61,1	80,0
NA, TE	19	22	41	56,9	78,6

0,9

SJÄLVFÖRSÖRJNINGSGRAD

ANDEL SOM ARBETAR INOM PRIVAT NÄRINGS-LIV
100%

	Antal	%	% Gbg
Nattbef.	66,8	66,8	66,8
Dagbef.	62,0	62,0	62,0
Totalt	128,8	100,0	100,0

2021 ANSTÄLLDA I OLIKA BRANSCHER 16-74 år

	Dagbefolkn.		Nattbefolkning	
	Antal	Antal	%	% Gbg
Vård & sociala tjänster	1 245	619	18,5	14,5
Handel	958	360	10,7	11,3
Kulturella & pers. tjänster	235	155	4,6	4,8
Hotell & restaurang	189	239	7,1	4,5
Byggsamhet	177	128	3,8	4,7
Utbildning	109	307	9,2	10,2
Fastighetsverksamhet	70	29	0,9	1,7
Företagstjänster	52	550	16,4	16,7
Offentlig förv. & försvar	40	160	4,8	6,4
Transport & magasinering	27	181	5,4	5,3
Finans & försäkring	25	20	0,6	1,5
Tillverkning & utvinning	21	347	10,3	10,5
Info. & kommunikation	10	200	6,0	6,1
Okänd verksamhet	6	42	1,3	0,8
Jord-, skogsbruk & fiske	0,2
Energi & miljö	0,7
Totalt	3 165	3 353		

70,0%

BOSTÄDER
BYGGDA 1961 -70BYGGNADSÅR I 10 - ÅRSINTERVALL 2022
(exkl specialbostäder och uppgift saknas)

År	Småhus	Flerbostad	Totalt	%	% Gbg
- 1940	0	0	0	0,0	18,0
41 - 50	0	0	0	0,0	8,3
51 - 60	0	0	0	0,0	12,6
61 - 70	59	2 721	2 780	70,0	20,7
71 - 80	0	0	0	0,0	11,8
81 - 90	0	0	0	0,0	4,3
91 - 00	0	0	0	0,0	2,9
01 - 10	0	59	59	1,5	4,0
11 -	76	917	993	25,0	10,8

ANDEL SMÅHUS JÄMFÖRT MED GÖTEBORG 2022



ANTAL BOSTÄDER EFTER AREA 2022

Kvm	Småhus	Flerbostad	Totalt	%	% Gbg
-40	1	577	578	14,6	15,4
41-60	4	690	694	17,5	24,6
61-80	11	1 945	1 956	49,3	27,7
81-100	72	464	536	13,5	13,5
101-120	43	140	183	4,6	7,2
121-	4	19	23	0,6	11,6
Totalt	135	3 835	3 970		

ÄGARKATEGORI 2022

	Småhus	Flerbostad	Totalt	%	% Gbg
Hyresrätt	6	3 228	3 234	81,5	53,8
Allmännyttan	5	2 528	2 533	63,8	25,5
Övriga	1	700	701	17,7	28,4
Bostadsrätt	72	607	679	17,1	29,6
Äganderätt	57	0	57	1,4	16,6
Tot. bostäder	135	3 835	3 970		

NYBYGGNATION - FÄRDIGSTÄLLDA BOSTÄDER

	2018	2019	2020	2021	2022
Småhus	0	20	0	0	0
Flerbostadshus	0	185	146	373	0
Totalt	0	205	146	373	0

4 053

FOLKMÄNGD 2022

BEFOLKNING EFTER ÅLDER 2022

Ålder	Kvinnor	Män	Samtliga	%
0	21	20	41	1,0
1 - 5	92	107	199	4,9
6	17	31	48	1,2
7 - 9	70	97	167	4,1
10 - 12	65	73	138	3,4
13 - 15	67	95	162	4,0
16 - 18	64	79	143	3,5
19 - 24	151	167	318	7,8
25 - 29	146	170	316	7,8
30 - 44	426	481	907	22,4
45 - 64	497	457	954	23,5
65 - 74	176	160	336	8,3
75 - 84	137	107	244	6,0
85-	48	32	80	2,0
Samtliga	1 977	2 076	4 053	100

ÅLDERSSTRUKTUR JÄMFÖRT MED GÖTEBORG

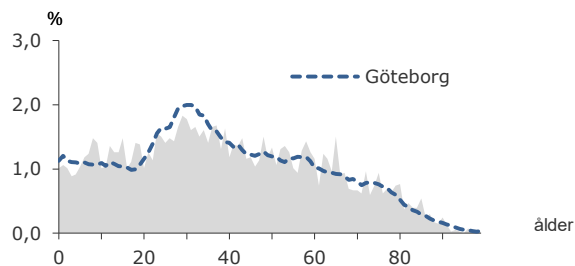

- 9

BEFOLKNINGS-
FÖRÄNDRING 2022

FÖRÄNDRING 2022

Nettoflytt	-29
Födelseöverskott	19
Födda	49
Döda	30
Totalt*	-9

FÖRÄNDRING 2019 - 2022

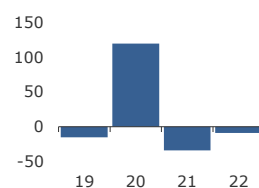

* Inklusive justering.

2,3

PERSONER I SNITT
PER HUSHÅLL 2022

HUSHÅLL 2022

Personer i hushållet	Antal hushåll	%	% Gbg
1 person	702	40,0	45,4
2 personer	459	26,2	27,3
3 personer	218	12,4	11,3
4 personer	216	12,3	10,1
5+ personer	160	9,1	5,8
Totalt antal hushåll	1 755	100,0	
Barnhushåll	463	26,4	22,9
(barnen under 18 år)			
Hushåll med 3 barn eller fler	83	4,7	3,5
Ensamstående med barn	113	6,4	4,5

42,4%

ANDEL FÖDDA I
UTLANDET 2022

UTRIKES FÖDDA EFTER HDI OCH TID I SVERIGE

HDI-kategorier	-4 år	5-9 år	10- år
Låg + Medel + Okänt	88	207	526
Hög + Mycket hög	129	152	744
Totalt	217	359	1 270

VANLIGASTE FÖDELSELÄNDERNA I Gbg

Födelseland	Antal	%	% Gbg
Iran	159	3,9	2,2
Irak	178	4,4	2,2
Somalia	69	1,7	1,7
Indien	63	1,6	1,6
Syrien	191	4,7	1,6
Bosnien - Hercegovina	78	1,9	1,2
Polen	57	1,4	1,0
Turkiet	117	2,9	1,0
Jugoslavien	58	1,4	0,9
Finland	21	0,5	0,9
Övriga länder	729	18,0	14,9
Totalt	1 720	42,4	29,1

ANDEL UTL. BAKGRUND 2022 JÄMFÖRT MED Gbg

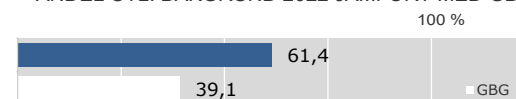

277 000 kr

MEDELINKOMST
2021

INKOMSTFÖRD. 2021 JÄMFÖRT MED Gbg 20-64 ÅR

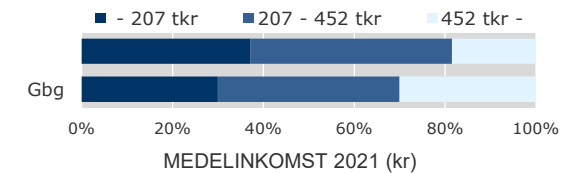

Ålder	Kvinnor	Män	Samtliga
20 - 24	134 700	147 400	141 600
25 - 29	221 500	249 900	237 300
30 - 44	276 800	370 000	325 200
45 - 64	285 400	346 700	314 500
65 -	198 900	281 000	236 200
20 och äldre	244 900	309 400	277 000

BILINNEHAV 2022 JÄMFÖRT MED GÖTEBORG

Antal bilar per 1 000 personer



91

PERSONER I
LÅNGTIDSBEROENDE
2021

PERSONER MED UTBETALT EKONOMISKT BISTÅND

	2019	2020	2021
Personer med registrerat bistånd	186	170	162
- varav i minst 10 månader	107	104	91

OHÅLSOTAL 2022 JÄMFÖRT MED GÖTEBORG

Antal ersatta dagar per person

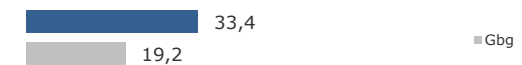

OHÅLSOTAL, ERSATTA DAGAR PER PERSON 2022

	Kvinnor	Män	Samtliga
Utl. bakgr.	29,8	28,9	29,3
Sv. bakgr.	47,9	36,5	41,7
Samtliga	35,4	31,5	33,4
Samtliga i Gbg	22,3	16,3	19,2

8,0%

ARBETSLÖSHET

ÖPPET ARBETSLÖSA SAMT I PROGRAM, OKT 2022

	Kvinnor	Män	Samtliga	%	% Gbg
18 - 24	6	13	19	5,0	3,6
25 - 29	17	12	29	9,1	4,6
30 - 44	38	36	74	8,1	6,0
45 - 64	51	32	83	8,7	6,2
18 - 64	112	93	205	8,0	5,6
Född utoml.	88	61	149	11,0	10,6
Född i Sve.	24	32	56	4,7	2,9

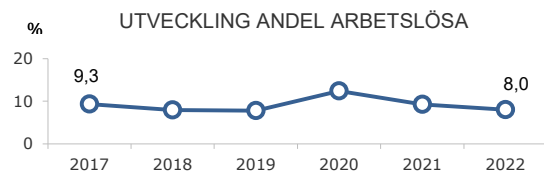

FÖRVÄRVSARBETANDE 2021

	Kvinnor	Män	Samtliga	%	% Gbg
18 - 24	99	110	209	54,4	55,7
25 - 29	103	130	233	69,1	75,8
30 - 44	314	381	695	78,9	80,8
45 - 64	340	317	657	67,7	78,4
65 - 74	28	33	61	19,1	23,8
25 - 64	757	828	1 585	72,4	79,0
Utl. Bakgr.	474	508	982	69,6	69,5
Sv. Bakgr.	283	320	603	77,5	85,7

25,8%

ANDEL MED EFTERGYMNASIAL
UTBILDNING 3 ÅR ELLER LÄNGRE

ANDEL (%) HÖGSTA UTBILDNINGSNIVÅ 2022

	Förgymnasial		Eftergymnasial 3 år eller längre	
	%	% Gbg	%	% Gbg
18-24	29,6	20,3	5,9	8,4
25-29	12,3	7,1	25,3	39,6
30-44	13,2	8,5	31,0	44,3
45-64	22,7	11,5	21,0	32,1
65-74	27,1	17,7	18,8	27,2
25 - 64	17,3	9,5	25,8	38,6
Kvinnor	17,8	8,5	29,1	43,2
Män	16,8	10,4	22,6	34,2

73,2%

BEHÖRIGA MINST TILL
YRKESPROGRAM

GYMNASIEBEHÖRIGHET 2022

	Kvinnor	Män	Samtliga	%	% Gbg
Yrkesf.	14	16	30	73,2	82,6
ES	14	16	30	73,2	81,6
EK, HU, SA	14	15	29	70,7	80,0
NA, TE	13	14	27	65,9	78,6

0,6

SJÄLVFÖRSÖRJNINGSGRAD

ANDEL SOM ARBETAR INOM PRIVAT NÄRINGS-LIV
100%

Nattbef.	66,9	68,6
Dagbef.	70,2	69,8

2021 ANSTÄLLDA I OLIKA BRANSCHER 16-74 år

	Dagbefolkn.		Nattbefolkning	
	Antal	Antal	%	% Gbg
Vård & sociala tjänster	308	340	18,2	14,5
Handel	170	227	12,2	11,3
Bygghverksamhet	156	67	3,6	4,7
Företagstjänster	123	279	15,0	16,7
Hotell & restaurang	102	102	5,5	4,5
Utbildning	89	186	10,0	10,2
Tillverkning & utvinning	75	233	12,5	10,5
Kulturella & pers. tjänster	53	76	4,1	4,8
Finans & försäkring	30	17	0,9	1,5
Fastighetsverksamhet	29	20	1,1	1,7
Info. & kommunikation	26	55	2,9	6,1
Transport & magasinering	26	124	6,6	5,3
Offentlig förv. & försvar	..	111	5,9	6,4
Energi & miljö	0,7
Jord-, skogsbruk & fiske	0,2
Okänd verksamhet	..	17	0,9	0,8
Totalt	1 188	1 866		

72,2%

BOSTÄDER
BYGGDA 1961 -70BYGGNADSÅR I 10 - ÅRSINTERVALL 2022
(exkl specialbostäder och uppgift saknas)

År	Småhus	Flerbostad	Totalt	%	% Gbg
- 1940	7	0	7	0,4	18,0
41 - 50	6	0	6	0,3	8,3
51 - 60	0	0	0	0,0	12,6
61 - 70	81	1 274	1 355	72,2	20,7
71 - 80	215	0	215	11,5	11,8
81 - 90	1	0	1	0,1	4,3
91 - 00	9	0	9	0,5	2,9
01 - 10	17	0	17	0,9	4,0
11 -	59	91	150	8,0	10,8

ANDEL SMÅHUS JÄMFÖRT MED GÖTEBORG 2022
100%

ANTAL BOSTÄDER EFTER AREA 2022

Kvm	Småhus	Flerbostad	Totalt	%	% Gbg
-40	0	167	167	8,9	15,4
41-60	16	313	329	17,5	24,6
61-80	34	608	642	34,2	27,7
81-100	88	294	382	20,4	13,5
101-120	163	68	231	12,3	7,2
121-	94	32	126	6,7	11,6
Totalt	395	1 482	1 877		

ÄGARKATEGORI 2022

	Småhus	Flerbostad	Totalt	%	% Gbg
Hyresrätt	81	1 038	1 119	59,6	53,8
Allmännyttan	79	736	815	43,4	25,5
Övriga	2	302	304	16,2	28,4
Bostadsrätt	19	444	463	24,7	29,6
Äganderätt	295	0	295	15,7	16,6
Tot. bostäder	395	1 482	1 877		

NYBYGGNATION - FÄRDIGSTÄLLDA BOSTÄDER

	2018	2019	2020	2021	2022
Småhus	0	0	0	0	0
Flerbostadshus	0	6	91	0	0
Totalt	0	6	91	0	0

3 941

FOLKMÄNGD 2022

BEFOLKNING EFTER ÅLDER 2022

Ålder	Kvinnor	Män	Samtliga	%
0	9	9	18	0,5
1 - 5	93	130	223	5,7
6	27	32	59	1,5
7 - 9	98	73	171	4,3
10 - 12	102	98	200	5,1
13 - 15	82	110	192	4,9
16 - 18	73	78	151	3,8
19 - 24	105	108	213	5,4
25 - 29	51	63	114	2,9
30 - 44	338	326	664	16,8
45 - 64	517	511	1 028	26,1
65 - 74	196	169	365	9,3
75 - 84	211	165	376	9,5
85-	101	66	167	4,2
Samtliga	2 003	1 938	3 941	100

ÅLDERSSTRUKTUR JÄMFÖRT MED GÖTEBORG

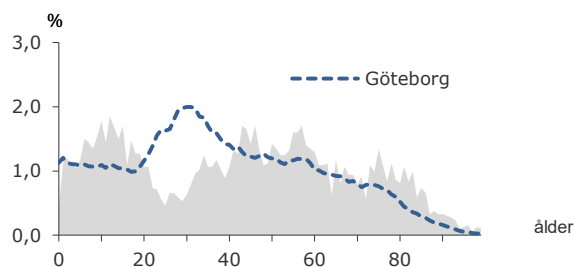

- 20

BEFOLKNINGS-
FÖRÄNDRING 2022

FÖRÄNDRING 2022

Nettoflytt	8
Födelseöverskott	-32
Födda	18
Döda	50
Totalt*	-20

FÖRÄNDRING 2019 - 2022

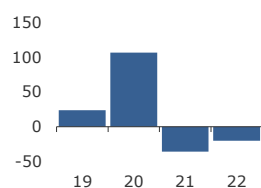

* Inklusive justering.

2,6

PERSONER I SNITT
PER HUSHÅLL 2022

HUSHÅLL 2022

Personer i hushållet	Antal hushåll	%	% Gbg
1 person	409	26,8	45,4
2 personer	474	31,0	27,3
3 personer	200	13,1	11,3
4 personer	292	19,1	10,1
5+ personer	152	10,0	5,8
Totalt antal hushåll	1 527	100,0	
Barnhushåll	498	32,6	22,9
(barnen under 18 år)			
Hushåll med 3 barn eller fler	99	6,5	3,5
Ensamstående med barn	54	3,5	4,5

9,7%

ANDEL FÖDDA I
UTLANDET 2022

UTRIKES FÖDDA EFTER HDI OCH TID I SVERIGE

HDI-kategorier	-4 år	5-9 år	10- år
Låg + Medel + Okänt	9	27	61
Hög + Mycket hög	52	62	320
Totalt	61	89	381

VANLIGASTE FÖDELSELÄNDERNA I GBG

Födelseland	Antal	%	% Gbg
Iran	27	0,7	2,2
Irak	11	0,3	2,2
Somalia	1,7
Indien	25	0,6	1,6
Syrien	12	0,3	1,6
Bosnien - Hercegovina	1,2
Polen	22	0,6	1,0
Turkiet	30	0,8	1,0
Jugoslavien	18	0,5	0,9
Finland	19	0,5	0,9
Övriga länder	215	5,5	14,9
Totalt	383	9,7	29,1

ANDEL UTL. BAKGRUND 2022 JÄMFÖRT MED GBG

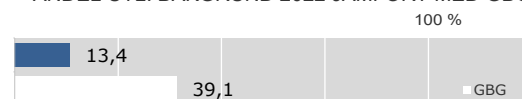

442 900 kr

MEDELINKOMST
2021

INKOMSTFÖRD. 2021 JÄMFÖRT MED GBG 20-64 ÅR

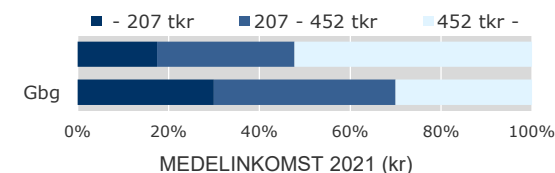

Ålder	Kvinnor	Män	Samtliga
20 - 24	131 400	192 800	163 100
25 - 29	238 800	244 900	242 100
30 - 44	418 100	538 100	478 500
45 - 64	513 400	663 500	587 500
65 -	267 500	400 500	327 300
20 och äldre	379 900	509 600	442 900

BILINNEHAV 2022 JÄMFÖRT MED GÖTEBORG

Antal bilar per 1 000 personer

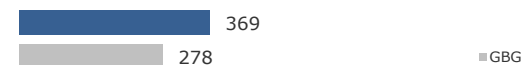
PERSONER I
LÅNGTIDSBEROENDE
2021

PERSONER MED UTBETALT EKONOMISKT BISTÅND

	2019	2020	2021
Personer med registrerat bistånd	15	..	10
- varav i minst 10 månader

OHÅLSOTAL 2022 JÄMFÖRT MED GÖTEBORG

Antal ersatta dagar per person



OHÅLSOTAL, ERSATTA DAGAR PER PERSON 2022

	Kvinnor	Män	Samtliga
Utl. bakgr.	20,7	14,3	17,3
Sv. bakgr.	16,5	20,9	18,7
Samtliga	17,2	19,7	18,4
Samtliga i Gbg	22,3	16,3	19,2

1,9%

ARBETSLÖSHET

ÖPPET ARBETSLÖSA SAMT I PROGRAM, OKT 2022

	Kvinnor	Män	Samtliga	%	% Gbg
18 - 24	3,6
25 - 29	4,6
30 - 44	6	6	12	1,8	6,0
45 - 64	11	6	17	1,7	6,2
18 - 64	20	19	39	1,9	5,6
Född utoml.	10,6
Född i Sve.	2,9

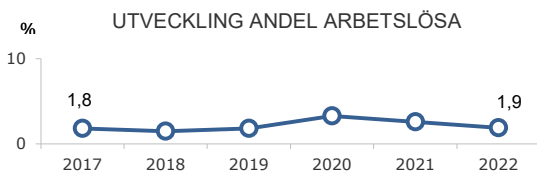

FÖRVÄRVSARBETANDE 2021

	Kvinnor	Män	Samtliga	%	% Gbg
18 - 24	78	86	164	63,6	55,7
25 - 29	39	39	78	62,4	75,8
30 - 44	301	296	597	88,1	80,8
45 - 64	466	453	919	89,6	78,4
65 - 74	52	54	106	28,8	23,8
25 - 64	806	788	1 594	87,2	79,0
Utl. Bakgr.	121	140	261	82,3	69,5
Sv. Bakgr.	685	648	1 333	88,2	85,7

40,9%

ANDEL MED EFTERGYMNASIAL
UTBILDNING 3 ÅR ELLER LÄNGRE

ANDEL (%) HÖGSTA UTBILDNINGSNIVÅ 2022

	Förgymnasial		Eftergymnasial 3 år eller längre	
	%	% Gbg	%	% Gbg
18-24	22,4	20,3	3,0	8,4
25-29	9,6	7,1	26,3	39,6
30-44	4,2	8,5	47,7	44,3
45-64	6,0	11,5	38,1	32,1
65-74	13,2	17,7	28,5	27,2
25 - 64	5,6	9,5	40,9	38,6
Kvinnor	3,6	8,5	45,7	43,2
Män	7,6	10,4	36,1	34,2

93,0%

BEHÖRIGA MINST TILL
YRKESPROGRAM

GYMNASIEBEHÖRIGHET 2022

	Kvinnor	Män	Samtliga	%	% Gbg
Yrkesf.	18	22	40	93,0	82,6
ES	18	22	40	93,0	81,6
EK, HU, SA	18	21	39	90,7	80,0
NA, TE	18	21	39	90,7	78,6

0,5

SJÄLVFÖRSÖRJNINGSGRAD

ANDEL SOM ARBETAR INOM PRIVAT NÄRINGS-LIV
100%

	Antal	%	% Gbg
Nattbef.	71,8	68,6	
Dagbef.	51,7	69,8	

2021 ANSTÄLLDA I OLIKA BRANSCHER 16-74 år

	Dagbefolkn.		Nattbefolkning	
	Antal	Antal	%	% Gbg
Vård & sociala tjänster	248	242	12,8	14,5
Utbildning	236	194	10,2	10,2
Företagstjänster	113	269	14,2	16,7
Tillverkning & utvinning	60	230	12,2	10,5
Hotell & restaurang	48	62	3,3	4,5
Jord-, skogsbruk & fiske	48	37	2,0	0,2
Byggverksamhet	45	97	5,1	4,7
Handel	44	250	13,2	11,3
Kulturella & pers. tjänster	37	75	4,0	4,8
Transport & magasinering	29	86	4,5	5,3
Info. & kommunikation	22	116	6,1	6,1
Okänd verksamhet	8	14	0,7	0,8
Fastighetsverksamhet	6	37	2,0	1,7
Finans & försäkring	..	45	2,4	1,5
Energi & miljö	..	22	1,2	0,7
Offentlig förv. & försvar	..	117	6,2	6,4
Totalt	948	1 893		

44,4%

BOSTÄDER
BYGGDA 1961 -70BYGGNADSÅR I 10 - ÅRSINTERVALL 2022
(exkl specialbostäder och uppgift saknas)

År	Småhus	Flerbostad	Totalt	%	% Gbg
- 1940	65	0	65	4,1	18,0
41 - 50	27	4	31	2,0	8,3
51 - 60	4	0	4	0,3	12,6
61 - 70	698	0	698	44,4	20,7
71 - 80	175	0	175	11,1	11,8
81 - 90	188	39	227	14,4	4,3
91 - 00	54	68	122	7,8	2,9
01 - 10	12	0	12	0,8	4,0
11 -	20	64	84	5,3	10,8

ANDEL SMÅHUS JÄMFÖRT MED GÖTEBORG 2022
100%

ANTAL BOSTÄDER EFTER AREA 2022

Kvm	Småhus	Flerbostad	Totalt	%	% Gbg
-40	1	124	125	8,0	15,4
41-60	43	32	75	4,8	24,6
61-80	47	82	129	8,2	27,7
81-100	101	47	148	9,4	13,5
101-120	444	32	476	30,3	7,2
121-	606	12	618	39,3	11,6
Totalt	1 242	329	1 571		

ÄGARKATEGORI 2022

	Småhus	Flerbostad	Totalt	%	% Gbg
Hyresrätt	57	217	274	17,4	53,8
Allmännyttan	42	77	119	7,6	25,5
Övriga	15	140	155	9,9	28,4
Bostadsrätt	55	112	167	10,6	29,6
Äganderätt	1 131	0	1 131	72,0	16,6
Tot. bostäder	1 243	329	1 572		

NYBYGGNATION - FÄRDIGSTÄLLDA BOSTÄDER

	2018	2019	2020	2021	2022
Småhus	2	1	0	2	0
Flerbostadshus	0	0	64	0	0
Totalt	2	1	64	2	0

4 523

FOLKMÄNGD 2022

BEFOLKNING EFTER ÅLDER 2022

Ålder	Kvinnor	Män	Samtliga	%
0	23	29	52	1,1
1 - 5	157	163	320	7,1
6	27	30	57	1,3
7 - 9	97	88	185	4,1
10 - 12	84	96	180	4,0
13 - 15	110	99	209	4,6
16 - 18	96	98	194	4,3
19 - 24	186	187	373	8,2
25 - 29	194	196	390	8,6
30 - 44	496	497	993	22,0
45 - 64	472	453	925	20,5
65 - 74	163	149	312	6,9
75 - 84	138	97	235	5,2
85-	62	36	98	2,2
Samtliga	2 305	2 218	4 523	100

ÅLDERSSTRUKTUR JÄMFÖRT MED GÖTEBORG

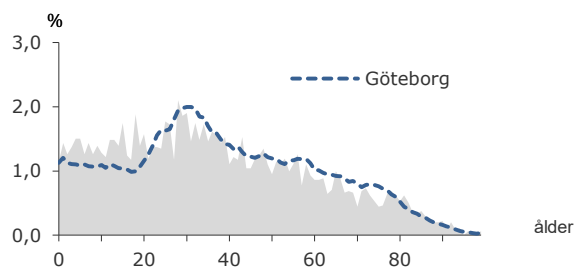

+ 177

BEFOLKNINGS-
FÖRÄNDRING 2022

FÖRÄNDRING 2022

Nettoflytt	161
Födelseöverskott	6
Födda	49
Döda	43
Totalt*	177

FÖRÄNDRING 2019 - 2022

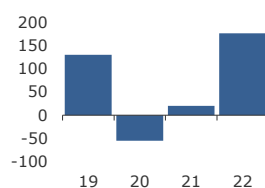

* Inklusive justering.

2,4

PERSONER I SNITT
PER HUSHÅLL 2022

HUSHÅLL 2022

Personer i hushållet	Antal hushåll	%	% Gbg
1 person	743	40,0	45,4
2 personer	441	23,7	27,3
3 personer	224	12,1	11,3
4 personer	213	11,5	10,1
5+ personer	237	12,8	5,8
Totalt antal hushåll	1 858		100,0
Barnhushåll	562	30,2	22,9
(barnen under 18 år)			
Hushåll med 3 barn eller fler	138	7,4	3,5
Ensamstående med barn	153	8,2	4,5

50,6%

ANDEL FÖDDA I
UTLANDET 2022

UTRIKES FÖDDA EFTER HDI OCH TID I SVERIGE

HDI-kategorier	-4 år	5-9 år	10- år
Låg + Medel + Okänt	124	385	799
Hög + Mycket hög	143	210	715
Totalt	267	595	1 514

VANLIGASTE FÖDELSELÄNDERNA I Gbg

Födelseland	Antal	%	% Gbg
Iran	124	2,7	2,2
Irak	334	7,4	2,2
Somalia	169	3,7	1,7
Indien	82	1,8	1,6
Syrien	302	6,7	1,6
Bosnien - Hercegovina	50	1,1	1,2
Polen	64	1,4	1,0
Turkiet	133	2,9	1,0
Jugoslavien	45	1,0	0,9
Finland	22	0,5	0,9
Övriga länder	962	21,3	14,9
Totalt	2 287	50,6	29,1

ANDEL UTL. BAKGRUND 2022 JÄMFÖRT MED Gbg



240 300 kr

MEDELINKOMST
2021

INKOMSTFÖRD. 2021 JÄMFÖRT MED Gbg 20-64 ÅR

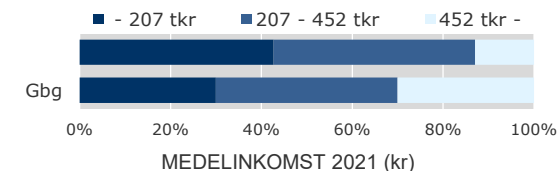

Ålder	Kvinnor	Män	Samtliga
20 - 24	147 900	183 500	166 000
25 - 29	201 700	275 000	240 800
30 - 44	219 900	314 100	267 000
45 - 64	234 900	297 200	265 200
65 -	178 100	217 800	195 000
20 och äldre	207 000	275 300	240 300

BILINNEHAV 2022 JÄMFÖRT MED GÖTEBORG

Antal bilar per 1 000 personer



138

PERSONER I
LÅNGTIDSBEROENDE
2021

PERSONER MED UTBETALT EKONOMISKT BISTÅND

	2019	2020	2021
Personer med registrerat bistånd	307	294	232
- varav i minst 10 månader	186	150	138

OHÅLSOTAL 2022 JÄMFÖRT MED GÖTEBORG

Antal ersatta dagar per person



OHÅLSOTAL, ERSATTA DAGAR PER PERSON 2022

	Kvinnor	Män	Samtliga
Utl. bakgr.	19,6	20,8	20,2
Sv. bakgr.	60,2	40,7	50,8
Samtliga	29,7	25,4	27,6
Samtliga i Gbg	22,3	16,3	19,2

9,6%

ARBETSLÖSHET

ÖPPET ARBETSLÖSA SAMT I PROGRAM, OKT 2022

	Kvinnor	Män	Samtliga	%	% Gbg
18 - 24	8	16	24	5,5	3,6
25 - 29	15	14	29	7,9	4,6
30 - 44	63	45	108	11,2	6,0
45 - 64	55	43	98	10,6	6,2
18 - 64	141	118	259	9,6	5,6
Född utoml.	116	87	203	11,7	10,6
Född i Sve.	25	31	56	5,9	2,9

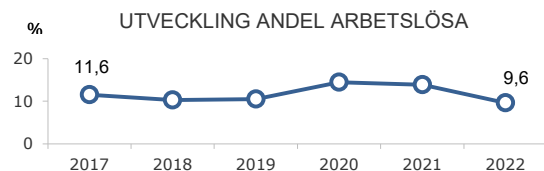

FÖRVÄRVSARBETANDE 2021

	Kvinnor	Män	Samtliga	%	% Gbg
18 - 24	127	125	252	59,9	55,7
25 - 29	112	146	258	70,3	75,8
30 - 44	314	355	669	70,9	80,8
45 - 64	278	301	579	63,9	78,4
65 - 74	23	30	53	19,3	23,8
25 - 64	704	802	1 506	67,9	79,0
Utl. Bakgr.	493	603	1 096	66,3	69,5
Sv. Bakgr.	211	199	410	72,8	85,7

21,0%

ANDEL MED EFTERGYMNASIAL
UTBILDNING 3 ÅR ELLER LÄNGRE

ANDEL (%) HÖGSTA UTBILDNINGSNIVÅ 2022

	Förgymnasial		Eftergymnasial 3 år eller längre	
	%	% Gbg	%	% Gbg
18-24	31,9	20,3	3,9	8,4
25-29	15,1	7,1	24,4	39,6
30-44	18,3	8,5	26,7	44,3
45-64	27,0	11,5	13,5	32,1
65-74	31,1	17,7	12,5	27,2
25 - 64	21,3	9,5	21,0	38,6
Kvinnor	21,5	8,5	21,4	43,2
Män	21,0	10,4	20,6	34,2

55,1%

BEHÖRIGA MINST TILL
YRKESPROGRAM

GYMNASIEBEHÖRIGHET 2022

	Kvinnor	Män	Samtliga	%	% Gbg
Yrkesf.	11	16	27	55,1	82,6
ES	11	16	27	55,1	81,6
EK, HU, SA	10	15	25	51,0	80,0
NA, TE	11	15	26	53,1	78,6

0,4

SJÄLVFÖRSÖRJNINGSGRAD

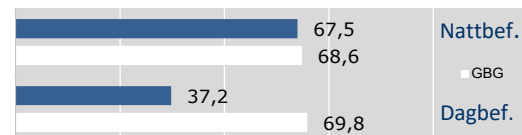
ANDEL SOM ARBETAR INOM PRIVAT NÄRINGS-LIV
100%

2021 ANSTÄLLDA I OLIKA BRANSCHER 16-74 år

	Dagbefolkn.		Nattbefolkning	
	Antal	Antal	%	% Gbg
Vård & sociala tjänster	332	346	18,9	14,5
Handel	83	171	9,3	11,3
Utbildning	83	190	10,4	10,2
Kulturella & pers. tjänster	48	91	5,0	4,8
Byggsamhet	24	81	4,4	4,7
Företagstjänster	23	275	15,0	16,7
Fastighetsverksamhet	19	26	1,4	1,7
Hotell & restaurang	14	142	7,8	4,5
Transport & magasinering	11	120	6,6	5,3
Okänd verksamhet	7	30	1,6	0,8
Tillverkning & utvinning	3	198	10,8	10,5
Energi & miljö	..	12	0,7	0,7
Jord-, skogsbruk & fiske	0,2
Offentlig förv. & försvar	..	90	4,9	6,4
Finans & försäkring	1,5
Info. & kommunikation	..	51	2,8	6,1
Totalt	650	1 830		

86,2%

BOSTÄDER
BYGGDA 1961 -70BYGGNADSÅR I 10 - ÅRSINTERVALL 2022
(exkl specialbostäder och uppgift saknas)

År	Småhus	Flerbostad	Totalt	%	% Gbg
- 1940	0	0	0	0,0	18,0
41 - 50	0	0	0	0,0	8,3
51 - 60	0	0	0	0,0	12,6
61 - 70	0	1 732	1 732	86,2	20,7
71 - 80	0	0	0	0,0	11,8
81 - 90	0	0	0	0,0	4,3
91 - 00	0	0	0	0,0	2,9
01 - 10	0	0	0	0,0	4,0
11 -	0	125	125	6,2	10,8

ANDEL SMÅHUS JÄMFÖRT MED GÖTEBORG 2022



ANTAL BOSTÄDER EFTER AREA 2022

Kvm	Småhus	Flerbostad	Totalt	%	% Gbg
-40	0	281	281	14,0	15,4
41-60	0	330	330	16,4	24,6
61-80	0	682	682	33,9	27,7
81-100	0	412	412	20,5	13,5
101-120	0	286	286	14,2	7,2
121-	0	19	19	0,9	11,6
Totalt	0	2 010	2 010		

ÄGARKATEGORI 2022

	Småhus	Flerbostad	Totalt	%	% Gbg
Hyresrätt	0	1 648	1 648	82,0	53,8
Allmännyttan	0	930	930	46,3	25,5
Övriga	0	718	718	35,7	28,4
Bostadsrätt	0	362	362	18,0	29,6
Äganderätt	0	0	0	0,0	16,6
Tot. bostäder	0	2 010	2 010		

NYBYGGNATION - FÄRDIGSTÄLLDA BOSTÄDER

	2018	2019	2020	2021	2022
Småhus	0	0	0	0	0
Flerbostadshus	0	102	0	170	52
Totalt	0	102	0	170	52

6 108

FOLKMÄNGD 2022

BEFOLKNING EFTER ÅLDER 2022

Ålder	Kvinnor	Män	Samtliga	%
0	21	23	44	0,7
1 - 5	149	203	352	5,8
6	47	45	92	1,5
7 - 9	144	141	285	4,7
10 - 12	150	154	304	5,0
13 - 15	159	160	319	5,2
16 - 18	156	132	288	4,7
19 - 24	148	186	334	5,5
25 - 29	59	53	112	1,8
30 - 44	516	446	962	15,7
45 - 64	847	869	1 716	28,1
65 - 74	326	331	657	10,8
75 - 84	226	247	473	7,7
85-	110	60	170	2,8
Samtliga	3 058	3 050	6 108	100

ÅLDERSSTRUKTUR JÄMFÖRT MED GÖTEBORG

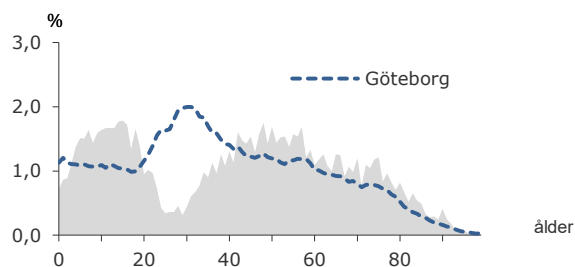

+ 16

BEFOLKNINGS-
FÖRÄNDRING 2022

FÖRÄNDRING 2022

Nettoflytt	16
Födelseöverskott	0
Födda	38
Döda	38
Totalt*	16

FÖRÄNDRING 2019 - 2022

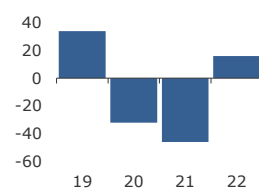

* Inklusive justering.

2,8

PERSONER I SNITT
PER HUSHÅLL 2022

HUSHÅLL 2022

Personer i hushållet	Antal hushåll	%	% Gbg
1 person	373	17,2	45,4
2 personer	704	32,4	27,3
3 personer	350	16,1	11,3
4 personer	527	24,3	10,1
5+ personer	219	10,1	5,8
Totalt antal hushåll	2 173		100,0

Barnhushåll	846	38,9	22,9
(barnen under 18 år)			
Hushåll med 3 barn eller fler	131	6,0	3,5
Ensamstående med barn	75	3,5	4,5

10,2%

ANDEL FÖDDA I
UTLANDET 2022

UTRIKES FÖDDA EFTER HDI OCH TID I SVERIGE

HDI-kategorier	-4 år	5-9 år	10- år
Låg + Medel + Okänt	21	6	64
Hög + Mycket hög	114	134	608
Totalt	135	140	672

VANLIGASTE FÖDELSELÄNDERNA I Gbg

Födelseland	Antal	%	% Gbg
Iran	76	1,2	2,2
Irak	12	0,2	2,2
Somalia	1,7
Indien	25	0,4	1,6
Syrien	11	0,2	1,6
Bosnien - Hercegovina	1,2
Polen	13	0,2	1,0
Turkiet	33	0,5	1,0
Jugoslavien	14	0,2	0,9
Finland	16	0,3	0,9
Övriga länder	414	6,8	14,9
Totalt	623	10,2	29,1

ANDEL UTL. BAKGRUND 2022 JÄMFÖRT MED Gbg

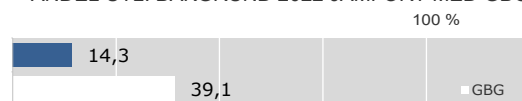

528 300 kr

MEDELINKOMST
2021

INKOMSTFÖRD. 2021 JÄMFÖRT MED Gbg 20-64 ÅR

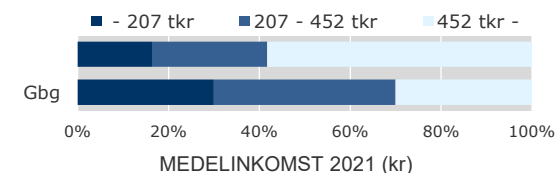

Ålder	Kvinnor	Män	Samtliga
20 - 24	145 900	146 300	146 100
25 - 29	195 100	223 800	209 000
30 - 44	462 100	663 600	556 900
45 - 64	570 700	810 500	691 500
65 -	292 400	502 400	395 200
20 och äldre	431 000	626 700	528 300

BILINNEHAV 2022 JÄMFÖRT MED GÖTEBORG

Antal bilar per 1 000 personer

PERSONER I
LÅNGTIDSBEROENDE
2021

PERSONER MED UTBETALT EKONOMISKT BISTÅND

	2019	2020	2021
Personer med registrerat bistånd
- varav i minst 10 månader

OHÅLSOTAL 2022 JÄMFÖRT MED GÖTEBORG

Antal ersatta dagar per person



OHÅLSOTAL, ERSATTA DAGAR PER PERSON 2022

	Kvinnor	Män	Samtliga
Utl. bakgr.	19,0	7,1	13,4
Sv. bakgr.	14,3	7,7	11,1
Samtliga	15,3	7,6	11,5
Samtliga i Gbg	22,3	16,3	19,2

1,5%

ARBETSLÖSHET

ÖPPET ARBETSLÖSA SAMT I PROGRAM, OKT 2022

	Kvinnor	Män	Samtliga	%	% Gbg
18 - 24	5	1,1	3,6
25 - 29	6	5,3	4,6
30 - 44	13	1,4	6,0
45 - 64	14	9	23	1,3	6,2
18 - 64	27	20	47	1,5	5,6
Född utoml.	11	2,3	10,6
Född i Sve.	36	1,3	2,9

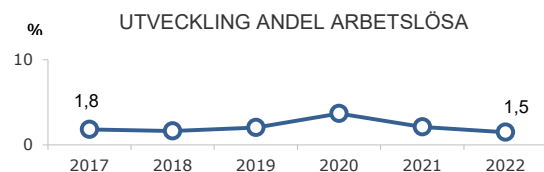

FÖRVARVSARBETANDE 2021

	Kvinnor	Män	Samtliga	%	% Gbg
18 - 24	104	126	230	56,4	55,7
25 - 29	39	38	77	63,1	75,8
30 - 44	464	409	873	90,0	80,8
45 - 64	741	765	1 506	87,6	78,4
65 - 74	67	85	152	22,7	23,8
25 - 64	1 244	1 212	2 456	87,4	79,0
Utl. Bakgr.	238	203	441	82,3	69,5
Sv. Bakgr.	1 006	1 009	2 015	88,6	85,7

49,9%

ANDEL MED EFTERGYMNASIAL
UTBILDNING 3 ÅR ELLER LÄNGRE

ANDEL (%) HÖGSTA UTBILDNINGSNIVÅ 2022

	Förgymnasial		Eftergymnasial 3 år eller längre	
	%	% Gbg	%	% Gbg
18-24	26,2	20,3	3,9	8,4
25-29	7,1	7,1	25,0	39,6
30-44	2,1	8,5	54,6	44,3
45-64	4,0	11,5	48,8	32,1
65-74	7,0	17,7	42,0	27,2
25 - 64	3,5	9,5	49,9	38,6
Kvinnor	2,7	8,5	55,3	43,2
Män	4,2	10,4	44,2	34,2

90,4%

BEHÖRIGA MINST TILL
YRKESPROGRAM

GYMNASIEBEHÖRIGHET 2022

	Kvinnor	Män	Samtliga	%	% Gbg
Yrkesf.	49	45	94	90,4	82,6
ES	49	45	94	90,4	81,6
EK, HU, SA	49	43	92	88,5	80,0
NA, TE	49	45	94	90,4	78,6

0,3

SJÄLVFÖRSÖRJNINGSGRAD

ANDEL SOM ARBETAR INOM PRIVAT NÄRINGSBLIV
100%

	Antal	%	% Gbg
Nattbef.	78,1		
Dagbef.	68,6		
	64,7		
	69,8		

2021 ANSTÄLLDA I OLIKA BRANSCHER 16-74 år

	Dagbefolkn.		Nattbefolkning	
	Antal	Antal	%	% Gbg
Utbildning	200	249	8,6	10,2
Vård & sociala tjänster	113	320	11,1	14,5
Företagstjänster	108	522	18,1	16,7
Handel	64	417	14,5	11,3
Byggsverksamhet	51	143	5,0	4,7
Hotell & restaurang	48	91	3,2	4,5
Info. & kommunikation	47	209	7,3	6,1
Kulturella & pers. tjänster	45	109	3,8	4,8
Tillverkning & utvinning	30	353	12,3	10,5
Fastighetsverksamhet	18	86	3,0	1,7
Okänd verksamhet	13	15	0,5	0,8
Finans & försäkring	4	86	3,0	1,5
Jord-, skogsbruk & fiske	..	3	0,1	0,2
Transport & magasinering	..	108	3,8	5,3
Energi & miljö	..	20	0,7	0,7
Offentlig förv. & försvar	..	149	5,2	6,4
Totalt	745	2 880		

28,0%

BOSTÄDER
BYGGDA 1971 -80BYGGNADSÅR I 10 - ÅRSINTERVALL 2022
(exkl specialbostäder och uppgift saknas)

År	Småhus	Flerbostad	Totalt	%	% Gbg
- 1940	145	4	149	6,8	18,0
41 - 50	65	4	69	3,1	8,3
51 - 60	11	0	11	0,5	12,6
61 - 70	544	0	544	24,8	20,7
71 - 80	614	0	614	28,0	11,8
81 - 90	226	0	226	10,3	4,3
91 - 00	250	1	251	11,4	2,9
01 - 10	155	13	168	7,7	4,0
11 -	81	0	81	3,7	10,8

ANDEL SMÅHUS JÄMFÖRT MED GÖTEBORG 2022
100%ANTAL BOSTÄDER EFTER AREA 2022
(exkl uppgift saknas)

Kvm	Småhus	Flerbostad	Totalt	%	% Gbg
-40	6	75	81	3,7	15,4
41-60	16	6	22	1,0	24,6
61-80	27	12	39	1,8	27,7
81-100	79	6	85	3,9	13,5
101-120	309	0	309	14,1	7,2
121-	1 656	2	1 658	75,6	11,6
Totalt	2 093	101	2 194		

ÄGARKATEGORI 2022

	Småhus	Flerbostad	Totalt	%	% Gbg
Hyresrätt	6	84	90	4,1	53,8
Allmännyttan	0	0	0	0,0	25,5
Övriga	6	84	90	4,1	28,4
Bostadsrätt	12	17	29	1,3	29,6
Äganderätt	2 075	0	2 075	94,6	16,6
Tot. bostäder	2 093	101	2 194		

NYBYGGNATION - FÄRDIGSTÄLLDA BOSTÄDER

	2018	2019	2020	2021	2022
Småhus	3	6	6	6	0
Flerbostadshus	0	0	0	0	5
Totalt	3	6	6	6	5

3 249

FOLKMÄNGD 2022

BEFOLKNING EFTER ÅLDER 2022

Ålder	Kvinnor	Män	Samtliga	%
0	13	18	31	1,0
1 - 5	93	98	191	5,9
6	30	18	48	1,5
7 - 9	73	57	130	4,0
10 - 12	66	72	138	4,2
13 - 15	61	66	127	3,9
16 - 18	66	57	123	3,8
19 - 24	96	120	216	6,6
25 - 29	97	111	208	6,4
30 - 44	371	401	772	23,8
45 - 64	377	383	760	23,4
65 - 74	127	117	244	7,5
75 - 84	111	82	193	5,9
85-	44	24	68	2,1
Samtliga	1 625	1 624	3 249	100

ÅLDERSSTRUKTUR JÄMFÖRT MED GÖTEBORG

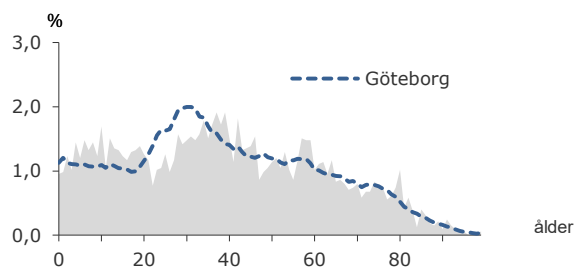

+ 57

BEFOLKNINGS-
FÖRÄNDRING 2022

FÖRÄNDRING 2022

Nettoflytt	42
Födelseöverskott	15
Födda	35
Döda	20
Totalt*	57

FÖRÄNDRING 2019 - 2022

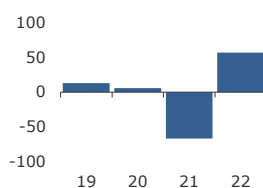

* Inklusive justering.

2,3

PERSONER I SNITT
PER HUSHÅLL 2022

HUSHÅLL 2022

Personer i hushållet	Antal hushåll	%	% Gbg
1 person	608	42,7	45,4
2 personer	343	24,1	27,3
3 personer	167	11,7	11,3
4 personer	178	12,5	10,1
5+ personer	129	9,1	5,8
Totalt antal hushåll	1 425		100,0
Barnhushåll	375	26,3	22,9
(barnen under 18 år)			
Hushåll med 3 barn eller fler	83	5,8	3,5
Ensamstående med barn	73	5,1	4,5

36,4%

ANDEL FÖDDA I
UTLANDET 2022

UTRIKES FÖDDA EFTER HDI OCH TID I SVERIGE

HDI-kategorier	-4 år	5-9 år	10- år
Låg + Medel + Okänt	86	157	379
Hög + Mycket hög	74	110	489
Totalt	160	267	868

VANLIGASTE FÖDELSELÄNDERNA I GBG

Födelseland	Antal	%	% Gbg
Iran	93	2,9	2,2
Irak	172	5,3	2,2
Somalia	69	2,1	1,7
Indien	29	0,9	1,6
Syrien	147	4,5	1,6
Bosnien - Hercegovina	23	0,7	1,2
Polen	38	1,2	1,0
Turkiet	49	1,5	1,0
Jugoslavien	27	0,8	0,9
Finland	20	0,6	0,9
Övriga länder	516	15,9	14,9
Totalt	1 183	36,4	29,1

ANDEL UTL. BAKGRUND 2022 JÄMFÖRT MED GBG

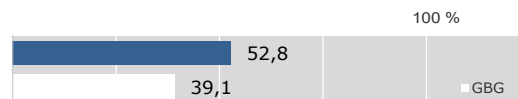

301 400 kr

MEDELINKOMST
2021

INKOMSTFÖRD. 2021 JÄMFÖRT MED GBG 20-64 ÅR

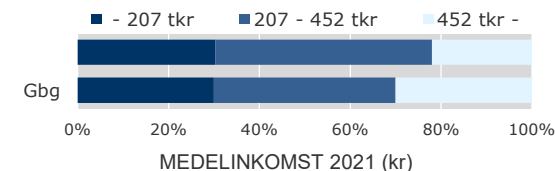

Ålder	Kvinnor	Män	Samtliga
20 - 24	139 300	196 800	170 000
25 - 29	210 700	269 200	242 100
30 - 44	290 800	349 700	320 900
45 - 64	334 200	399 500	367 700
65 -	204 500	288 000	241 900
20 och äldre	267 300	335 300	301 400

BILINNEHAV 2022 JÄMFÖRT MED GÖTEBORG

Antal bilar per 1 000 personer



52

PERSONER I
LÅNGTIDSBEROENDE
2021

PERSONER MED UTBETALT EKONOMISKT BISTÅND

	2019	2020	2021
Personer med registrerat bistånd	104	97	88
- varav i minst 10 månader	63	53	52

OHÅLSOTAL 2022 JÄMFÖRT MED GÖTEBORG

Antal ersatta dagar per person



OHÅLSOTAL, ERSATTA DAGAR PER PERSON 2022

	Kvinnor	Män	Samtliga
Utl. bakgr.	23,0	18,5	20,7
Sv. bakgr.	43,8	21,4	32,0
Samtliga	31,7	19,8	25,6
Samtliga i Gbg	22,3	16,3	19,2

8,4%

ARBETSLÖSHET

ÖPPET ARBETSLÖSA SAMT I PROGRAM, OKT 2022

	Kvinnor	Män	Samtliga	%	% Gbg
18 - 24	9	3,6	3,6
25 - 29	18	8,9	4,6
30 - 44	40	40	80	10,5	6,0
45 - 64	33	26	59	7,8	6,2
18 - 64	86	80	166	8,4	5,6
Född utoml.	60	49	109	11,8	10,6
Född i Sve.	26	31	57	5,4	2,9

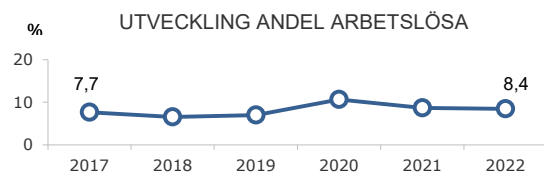

FÖRVÄRVSARBETANDE 2021

	Kvinnor	Män	Samtliga	%	% Gbg
18 - 24	62	75	137	58,3	55,7
25 - 29	52	88	140	69,7	75,8
30 - 44	275	294	569	76,6	80,8
45 - 64	281	289	570	76,7	78,4
65 - 74	14	32	46	17,8	23,8
25 - 64	608	671	1 279	75,8	79,0
Utl. Bakgr.	306	338	644	70,9	69,5
Sv. Bakgr.	302	333	635	81,5	85,7

28,0%

ANDEL MED EFTERGYMNASIAL
UTBILDNING 3 ÅR ELLER LÄNGRE

ANDEL (%) HÖGSTA UTBILDNINGSNIVÅ 2022

	Förgymnasial		Eftergymnasial 3 år eller längre	
	%	% Gbg	%	% Gbg
18-24	30,9	20,3	4,2	8,4
25-29	14,9	7,1	23,6	39,6
30-44	13,2	8,5	32,8	44,3
45-64	14,6	11,5	24,5	32,1
65-74	23,0	17,7	15,6	27,2
25 - 64	14,0	9,5	28,0	38,6
Kvinnor	12,2	8,5	31,8	43,2
Män	15,8	10,4	24,5	34,2

77,1%

BEHÖRIGA MINST TILL
YRKESPROGRAM

GYMNASIEBEHÖRIGHET 2022

	Kvinnor	Män	Samtliga	%	% Gbg
Yrkesf.	16	11	27	77,1	82,6
ES	16	11	27	77,1	81,6
EK, HU, SA	16	11	27	77,1	80,0
NA, TE	15	9	24	68,6	78,6

1,4

SJÄLVFÖRSÖRJNINGSGRAD

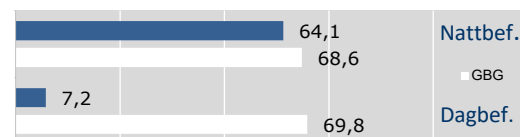
ANDEL SOM ARBETAR INOM PRIVAT NÄRINGSBLIV
100%

2021 ANSTÄLLDA I OLIKA BRANSCHER 16-74 år

	Dagbefolkn.		Nattbefolkn.	
	Antal	Antal	%	% Gbg
Offentlig förv. & försvar	1 417	97	6,6	6,4
Utbildning	276	180	12,2	10,2
Vård & sociala tjänster	218	271	18,3	14,5
Kulturella & pers. tjänster	22	74	5,0	4,8
Bygghverksamhet	21	67	4,5	4,7
Företagstjänster	12	189	12,8	16,7
Handel	12	149	10,1	11,3
Transport & magasinering	8	96	6,5	5,3
Info. & kommunikation	6	63	4,3	6,1
Okänd verksamhet	3	25	1,7	0,8
Tillverkning & utvinning	..	158	10,7	10,5
Hotell & restaurang	..	62	4,2	4,5
Jord-, skogsbruk & fiske	0,2
Energi & miljö	..	9	0,6	0,7
Fastighetsverksamhet	..	29	2,0	1,7
Finans & försäkring	1,5
Totalt	1 999	1 478		

83,2%

BOSTÄDER
BYGGDA 1961 -70BYGGNADSÅR I 10 - ÅRSINTERVALL 2022
(exkl specialbostäder och uppgift saknas)

År	Småhus	Flerbostad	Totalt	%	% Gbg
- 1940	13	5	18	1,1	18,0
41 - 50	6	0	6	0,4	8,3
51 - 60	2	0	2	0,1	12,6
61 - 70	156	1 249	1 405	83,2	20,7
71 - 80	28	0	28	1,7	11,8
81 - 90	6	0	6	0,4	4,3
91 - 00	4	0	4	0,2	2,9
01 - 10	6	0	6	0,4	4,0
11 -	0	0	0	0,0	10,8

ANDEL SMÅHUS JÄMFÖRT MED GÖTEBORG 2022
100%ANTAL BOSTÄDER EFTER AREA 2022
(exkl uppgift saknas)

Kvm	Småhus	Flerbostad	Totalt	%	% Gbg
-40	0	291	291	17,2	15,4
41-60	2	339	341	20,2	24,6
61-80	2	501	503	29,8	27,7
81-100	67	269	336	19,9	13,5
101-120	78	55	133	7,9	7,2
121-	72	13	85	5,0	11,6
Totalt	221	1 468	1 689		

ÄGARKATEGORI 2022

	Småhus	Flerbostad	Totalt	%	% Gbg
Hyresrätt	2	975	977	57,8	53,8
Allmännyttan	0	761	761	45,1	25,5
Övriga	2	214	216	12,8	28,4
Bostadsrätt	0	493	493	29,2	29,6
Äganderätt	219	0	219	13,0	16,6
Tot. bostäder	221	1 468	1 689		

NYBYGGNATION - FÄRDIGSTÄLLDA BOSTÄDER

	2018	2019	2020	2021	2022
Småhus	0	0	0	0	0
Flerbostadshus	0	0	0	0	216
Totalt	0	0	0	0	216

12 490

FOLKMÄNGD 2022

BEFOLKNING EFTER ÅLDER 2022

Ålder	Kvinnor	Män	Samtliga	%
0	64	74	138	1,1
1 - 5	409	424	833	6,7
6	78	77	155	1,2
7 - 9	237	267	504	4,0
10 - 12	236	243	479	3,8
13 - 15	245	264	509	4,1
16 - 18	218	269	487	3,9
19 - 24	400	413	813	6,5
25 - 29	390	420	810	6,5
30 - 44	1 347	1 322	2 669	21,4
45 - 64	1 447	1 445	2 892	23,2
65 - 74	523	492	1 015	8,1
75 - 84	497	421	918	7,3
85-	152	116	268	2,1
Samtliga	6 243	6 247	12 490	100

ÅLDERSSTRUKTUR JÄMFÖRT MED GÖTEBORG

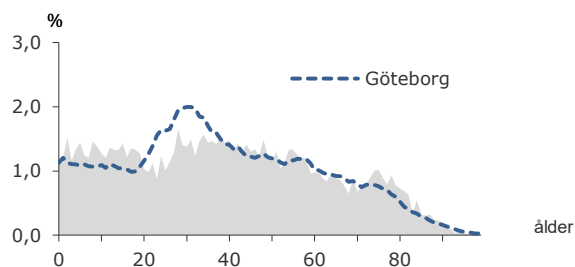

+ 622

BEFOLKNINGS-
FÖRÄNDRING 2022

FÖRÄNDRING 2022

Nettoflytt	556
Födelseöverskott	60
Födda	123
Döda	63
Totalt*	622

FÖRÄNDRING 2019 - 2022

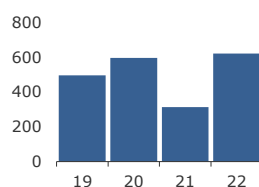

* Inklusive justering.

2,4

PERSONER I SNITT
PER HUSHÅLL 2022

HUSHÅLL 2022

Personer i hushållet	Antal hushåll	%	% Gbg
1 person	1 755	33,2	45,4
2 personer	1 577	29,9	27,3
3 personer	705	13,3	11,3
4 personer	907	17,2	10,1
5+ personer	339	6,4	5,8
Totalt antal hushåll	5 283		100,0
Barnhushåll	1 647	31,2	22,9
(barnen under 18 år)			
Hushåll med 3 barn eller fler	223	4,2	3,5
Ensamstående med barn	244	4,6	4,5

21,8%

ANDEL FÖDDA I
UTLANDET 2022

UTRIKES FÖDDA EFTER HDI OCH TID I SVERIGE

HDI-kategorier	-4 år	5-9 år	10- år
Låg + Medel + Okänt	217	278	277
Hög + Mycket hög	538	479	1 503
Totalt	755	757	1 780

VANLIGASTE FÖDELSELÄNDERNA I Gbg

Födelseland	Antal	%	% Gbg
Iran	400	3,2	2,2
Irak	92	0,7	2,2
Somalia	21	0,2	1,7
Indien	223	1,8	1,6
Syrien	119	1,0	1,6
Bosnien - Hercegovina	58	0,5	1,2
Polen	155	1,2	1,0
Turkiet	46	0,4	1,0
Jugoslavien	44	0,4	0,9
Finland	44	0,4	0,9
Övriga länder	1 522	12,2	14,9
Totalt	2 724	21,8	29,1

ANDEL UTL. BAKGRUND 2022 JÄMFÖRT MED Gbg

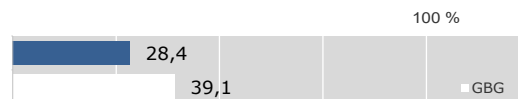

424 800 kr

MEDELINKOMST
2021

INKOMSTFÖRD. 2021 JÄMFÖRT MED Gbg 20-64 ÅR

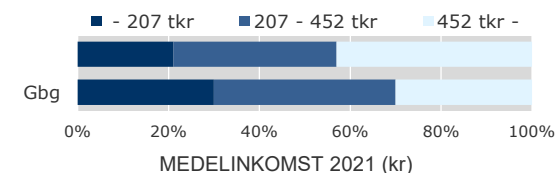

Ålder	Kvinnor	Män	Samtliga
20 - 24	172 000	185 600	179 100
25 - 29	262 900	316 400	290 500
30 - 44	376 700	491 400	433 900
45 - 64	487 600	616 100	551 100
65 -	280 600	464 000	366 400
20 och äldre	364 600	486 800	424 800

BILINNEHAV 2022 JÄMFÖRT MED GÖTEBORG

Antal bilar per 1 000 personer

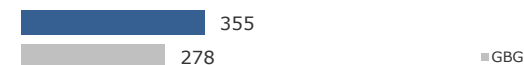

93

PERSONER I
LÅNGTIDSBEROENDE
2021

PERSONER MED UTBETALT EKONOMISKT BISTÅND

	2019	2020	2021
Personer med registrerat bistånd	190	142	180
- varav i minst 10 månader	55	63	93

OHÅLSOTAL 2022 JÄMFÖRT MED GÖTEBORG

Antal ersatta dagar per person



OHÅLSOTAL, ERSATTA DAGAR PER PERSON 2022

	Kvinnor	Män	Samtliga
Utl. bakgr.	15,0	11,7	13,4
Sv. bakgr.	20,9	14,6	17,7
Samtliga	18,9	13,6	16,2
Samtliga i Gbg	22,3	16,3	19,2

4,1%

ARBETSLÖSHET

ÖPPET ARBETSLÖSA SAMT I PROGRAM, OKT 2022

	Kvinnor	Män	Samtliga	%	% Gbg
18 - 24	9	13	22	2,4	3,6
25 - 29	17	19	36	4,8	4,6
30 - 44	63	50	113	4,4	6,0
45 - 64	59	57	116	4,0	6,2
18 - 64	148	139	287	4,1	5,6
Född utoml.	95	72	167	8,5	10,6
Född i Sve.	53	67	120	2,3	2,9

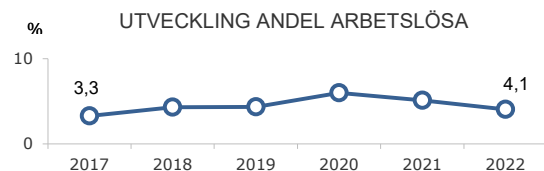

FÖRVÄRVSARBETANDE 2021

	Kvinnor	Män	Samtliga	%	% Gbg
18 - 24	283	257	540	60,9	55,7
25 - 29	285	287	572	77,2	75,8
30 - 44	1 025	1 069	2 094	85,6	80,8
45 - 64	1 213	1 189	2 402	85,6	78,4
65 - 74	132	158	290	27,4	23,8
25 - 64	2 523	2 545	5 068	84,6	79,0
Utl. Bakgr.	727	775	1 502	77,3	69,5
Sv. Bakgr.	1 796	1 770	3 566	88,0	85,7

43,2%

ANDEL MED EFTERGYMNASIAL
UTBILDNING 3 ÅR ELLER LÄNGRE

ANDEL (%) HÖGSTA UTBILDNINGSNIVÅ 2022

	Förgymnasial		Eftergymnasial 3 år eller längre	
	%	% Gbg	%	% Gbg
18-24	24,7	20,3	5,5	8,4
25-29	7,4	7,1	31,7	39,6
30-44	5,7	8,5	47,1	44,3
45-64	6,0	11,5	42,8	32,1
65-74	11,5	17,7	35,7	27,2
25 - 64	6,1	9,5	43,2	38,6
Kvinnor	5,4	8,5	46,6	43,2
Män	6,8	10,4	39,8	34,2

91,7%

BEHÖRIGA MINST TILL
YRKESPROGRAM

GYMNASIEBEHÖRIGHET 2022

	Kvinnor	Män	Samtliga	%	% Gbg
Yrkesf.	57	75	132	91,7	82,6
ES	57	74	131	91,0	81,6
EK, HU, SA	57	74	131	91,0	80,0
NA, TE	57	71	128	88,9	78,6

1,2

SJÄLVFÖRSÖRJNINGSGRAD

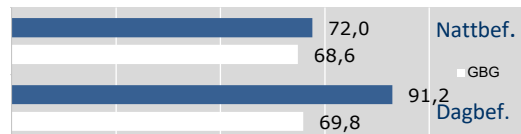
ANDEL SOM ARBETAR INOM PRIVAT NÄRINGSBLIV
100%

2021 ANSTÄLLDA I OLIKA BRANSCHER 16-74 år

	Dagbefolkn.		Nattbefolkn.	
	Antal	Antal	%	% Gbg
Handel	2 973	861	14,4	11,3
Företagstjänster	964	1 038	17,4	16,7
Byggverksamhet	666	267	4,5	4,7
Tillverkning & utvinning	549	699	11,7	10,5
Vård & sociala tjänster	518	828	13,9	14,5
Utbildning	354	544	9,1	10,2
Info. & kommunikation	260	411	6,9	6,1
Hotell & restaurang	208	197	3,3	4,5
Kulturella & pers. tjänster	139	227	3,8	4,8
Finans & försäkring	124	105	1,8	1,5
Transport & magasinering	113	244	4,1	5,3
Offentlig förv. & försvar	96	352	5,9	6,4
Fastighetsverksamhet	68	95	1,6	1,7
Okänd verksamhet	11	38	0,6	0,8
Jord-, skogsbruk & fiske	..	8	0,1	0,2
Energi & miljö	..	51	0,9	0,7
Totalt	7 054	5 965		

41,9%

BOSTÄDER
BYGGDA 1961 -70BYGGNADSÅR I 10 - ÅRSINTERVALL 2022
(exkl specialbostäder och uppgift saknas)

År	Småhus	Flerbostad	Totalt	%	% Gbg
- 1940	182	15	197	3,7	18,0
41 - 50	78	4	82	1,5	8,3
51 - 60	92	0	92	1,7	12,6
61 - 70	542	1 706	2 248	41,9	20,7
71 - 80	1 137	0	1 137	21,2	11,8
81 - 90	101	0	101	1,9	4,3
91 - 00	65	64	129	2,4	2,9
01 - 10	88	16	104	1,9	4,0
11 -	100	1 034	1 134	21,1	10,8

ANDEL SMÅHUS JÄMFÖRT MED GÖTEBORG 2022

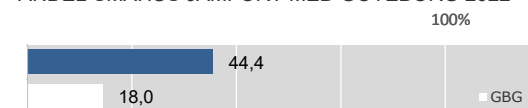

ANTAL BOSTÄDER EFTER AREA 2022

Kvm	Småhus	Flerbostad	Totalt	%	% Gbg
-40	3	447	450	8,4	15,4
41-60	16	645	661	12,3	24,6
61-80	54	1 319	1 373	25,6	27,7
81-100	75	483	558	10,4	13,5
101-120	620	87	707	13,2	7,2
121-	1 617	5	1 622	30,2	11,6
Totalt	2 385	2 986	5 371		

ÄGARKATEGORI 2022

	Småhus	Flerbostad	Totalt	%	% Gbg
Hyresrätt	36	2 243	2 279	42,4	53,8
Allmännyttan	0	257	257	4,8	25,5
Övriga	36	1 986	2 022	37,6	28,4
Bostadsrätt	5	743	748	13,9	29,6
Äganderätt	2 344	0	2 344	43,6	16,6
Tot. bostäder	2 385	2 986	5 371		

NYBYGGNATION - FÄRDIGSTÄLLDA BOSTÄDER

	2018	2019	2020	2021	2022
Småhus	6	3	24	27	0
Flerbostadshus	57	261	405	107	362
Totalt	63	264	429	134	362

3 392

FOLKMÄNGD 2022

BEFOLKNING EFTER ÅLDER 2022

Ålder	Kvinnor	Män	Samtliga	%
0	5	13	18	0,5
1 - 5	107	85	192	5,7
6	20	22	42	1,2
7 - 9	52	66	118	3,5
10 - 12	78	84	162	4,8
13 - 15	85	90	175	5,2
16 - 18	94	82	176	5,2
19 - 24	90	127	217	6,4
25 - 29	24	39	63	1,9
30 - 44	259	230	489	14,4
45 - 64	499	484	983	29,0
65 - 74	177	192	369	10,9
75 - 84	131	135	266	7,8
85-	71	51	122	3,6
Samtliga	1 692	1 700	3 392	100

ÅLDERSSTRUKTUR JÄMFÖRT MED GÖTEBORG

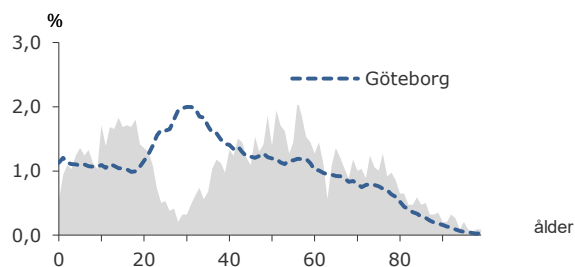

- 44

BEFOLKNINGS-
FÖRÄNDRING 2022

FÖRÄNDRING 2022

Nettoflytt	-24
Födelseöverskott	-20
Födda	16
Döda	36
Totalt*	-44

FÖRÄNDRING 2019 - 2022

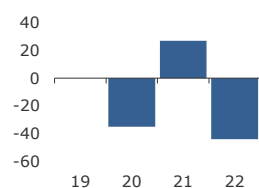

* Inklusive justering.

2,8

PERSONER I SNITT
PER HUSHÅLL 2022

HUSHÅLL 2022

Personer i hushållet	Antal hushåll	%	% Gbg
1 person	212	17,7	45,4
2 personer	400	33,3	27,3
3 personer	190	15,8	11,3
4 personer	259	21,6	10,1
5+ personer	139	11,6	5,8
Totalt antal hushåll	1 200		100,0
Barnhushåll	448	37,3	22,9
(barnen under 18 år)			
Hushåll med 3 barn eller fler	73	6,1	3,5
Ensamstående med barn	31	2,6	4,5

14,1%

ANDEL FÖDDA I
UTLANDET 2022

UTRIKES FÖDDA EFTER HDI OCH TID I SVERIGE

HDI-kategorier	-4 år	5-9 år	10- år
Låg + Medel + Okänt	16	8	39
Hög + Mycket hög	102	122	547
Totalt	118	130	586

VANLIGASTE FÖDELSELÄNDERNA I Gbg

Födelseland	Antal	%	% Gbg
Iran	87	2,6	2,2
Irak	2,2
Somalia	1,7
Indien	13	0,4	1,6
Syrien	1,6
Bosnien - Hercegovina	1,2
Polen	15	0,4	1,0
Turkiet	10	0,3	1,0
Jugoslavien	10	0,3	0,9
Finland	10	0,3	0,9
Övriga länder	319	9,4	14,9
Totalt	478	14,1	29,1

ANDEL UTL. BAKGRUND 2022 JÄMFÖRT MED Gbg

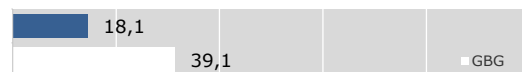

626 400 kr

MEDELINKOMST
2021

INKOMSTFÖRD. 2021 JÄMFÖRT MED Gbg 20-64 ÅR

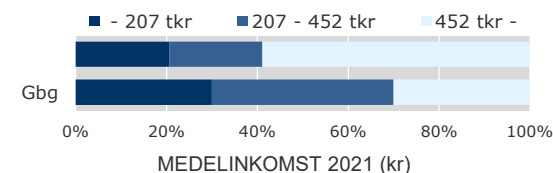

Ålder	Kvinnor	Män	Samtliga
20 - 24	127 200	108 100	116 400
25 - 29	187 000	174 100	180 700
30 - 44	489 000	709 200	592 800
45 - 64	572 900	1 099 600	831 000
65 -	346 300	685 900	515 200
20 och äldre	453 900	803 700	626 400

BILINNEHAV 2022 JÄMFÖRT MED GÖTEBORG

Antal bilar per 1 000 personer

PERSONER I
LÅNGTIDSBEROENDE
2021

PERSONER MED UTBETALT EKONOMISKT BISTÅND

	2019	2020	2021
Personer med registrerat bistånd
- varav i minst 10 månader

OHÅLSOTAL 2022 JÄMFÖRT MED GÖTEBORG

Antal ersatta dagar per person



OHÅLSOTAL, ERSATTA DAGAR PER PERSON 2022

	Kvinnor	Män	Samtliga
Utl. bakgr.	17,2	4,9	10,9
Sv. bakgr.	9,3	4,1	6,7
Samtliga	11,0	4,3	7,6
Samtliga i Gbg	22,3	16,3	19,2

2,2%

ARBETSLÖSHET

ÖPPET ARBETSLÖSA SAMT I PROGRAM, OKT 2022

	Kvinnor	Män	Samtliga	%	% Gbg
18 - 24	3,6
25 - 29	4,6
30 - 44	8	2	10	2,0	6,0
45 - 64	11	12	23	2,3	6,2
18 - 64	22	18	40	2,2	5,6
Född utoml.	16	4,5	10,6
Född i Sve.	24	1,6	2,9

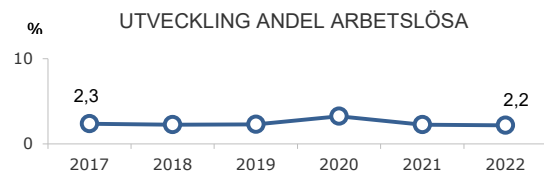

FÖRVARVSARBETANDE 2021

	Kvinnor	Män	Samtliga	%	% Gbg
18 - 24	69	76	145	54,3	55,7
25 - 29	19	15	34	64,2	75,8
30 - 44	232	209	441	86,6	80,8
45 - 64	444	420	864	86,4	78,4
65 - 74	53	67	120	33,3	23,8
25 - 64	695	644	1 339	85,7	79,0
Utl. Bakgr.	139	126	265	76,4	69,5
Sv. Bakgr.	556	518	1 074	88,4	85,7

56,7%

ANDEL MED EFTERGYMNASIAL
UTBILDNING 3 ÅR ELLER LÄNGRE

ANDEL (%) HÖGSTA UTBILDNINGSNIVÅ 2022

	Förgymnasial		Eftergymnasial 3 år eller längre	
	%	% Gbg	%	% Gbg
18-24	25,9	20,3	3,6	8,4
25-29	4,8	7,1	44,4	39,6
30-44	2,0	8,5	63,0	44,3
45-64	2,5	11,5	54,3	32,1
65-74	3,5	17,7	46,9	27,2
25 - 64	2,5	9,5	56,7	38,6
Kvinnor	2,2	8,5	58,4	43,2
Män	2,8	10,4	54,8	34,2

96,4%

BEHÖRIGA MINST TILL
YRKESPROGRAM

GYMNASIEBEHÖRIGHET 2022

	Kvinnor	Män	Samtliga	%	% Gbg
Yrkesf.	24	29	53	96,4	82,6
ES	24	29	53	96,4	81,6
EK, HU, SA	24	29	53	96,4	80,0
NA, TE	24	29	53	96,4	78,6

0,5

SJÄLVFÖRSÖRJNINGSGRAD

ANDEL SOM ARBETAR INOM PRIVAT NÄRINGS-LIV
100%

	Antal	%	% Gbg
Nattbef.	78,5		
Dagbef.	68,6		
	77,2		
	69,8		

2021 ANSTÄLLDA I OLIKA BRANSCHER 16-74 år

	Dagbefolkn.		Nattbefolkning	
	Antal	Antal	%	% Gbg
Företagstjänster	239	328	20,1	16,7
Utbildning	145	136	8,3	10,2
Vård & sociala tjänster	143	191	11,7	14,5
Handel	104	255	15,6	11,3
Kulturella & pers. tjänster	100	77	4,7	4,8
Info. & kommunikation	38	94	5,8	6,1
Byggverksamhet	36	56	3,4	4,7
Hotell & restaurang	36	54	3,3	4,5
Fastighetsverksamhet	15	49	3,0	1,7
Okänd verksamhet	10	22	1,3	0,8
Transport & magasinering	8	42	2,6	5,3
Energi & miljö	7	14	0,9	0,7
Jord-, skogsbruk & fiske	5	8	0,5	0,2
Finans & försäkring	..	53	3,2	1,5
Offentlig förv. & försvar	..	75	4,6	6,4
Tillverkning & utvinning	..	179	11,0	10,5
Totalt	889	1 633		

16,2%

BOSTÄDER
BYGGDA 1971 -80BYGGNADSÅR I 10 - ÅRSINTERVALL 2022
(exkl specialbostäder och uppgift saknas)

År	Småhus	Flerbostad	Totalt	%	% Gbg
- 1940	152	2	154	12,6	18,0
41 - 50	56	0	56	4,6	8,3
51 - 60	58	0	58	4,7	12,6
61 - 70	198	0	198	16,2	20,7
71 - 80	198	0	198	16,2	11,8
81 - 90	65	0	65	5,3	4,3
91 - 00	119	1	120	9,8	2,9
01 - 10	188	20	208	17,0	4,0
11 -	79	6	85	7,0	10,8

ANDEL SMÅHUS JÄMFÖRT MED GÖTEBORG 2022

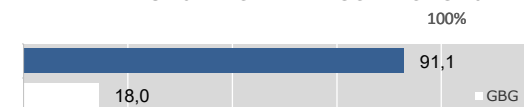

ANTAL BOSTÄDER EFTER AREA 2022

Kvm	Småhus	Flerbostad	Totalt	%	% Gbg
-40	4	78	82	6,7	15,4
41-60	4	2	6	0,5	24,6
61-80	10	12	22	1,8	27,7
81-100	44	6	50	4,1	13,5
101-120	82	6	88	7,2	7,2
121-	969	5	974	79,7	11,6
Totalt	1 113	109	1 222		

ÄGARKATEGORI 2022

	Småhus	Flerbostad	Totalt	%	% Gbg
Hyresrätt	14	83	97	7,9	53,8
Allmännyttan	0	0	0	0,0	25,5
Övriga	14	83	97	7,9	28,4
Bostadsrätt	49	26	75	6,1	29,6
Äganderätt	1 050	0	1 050	85,9	16,6
Tot. bostäder	1 113	109	1 222		

NYBYGGNATION - FÄRDIGSTÄLLDA BOSTÄDER

	2018	2019	2020	2021	2022
Småhus	8	6	4	7	0
Flerbostadshus	0	0	0	0	11
Totalt	8	6	4	7	11

14 362

FOLKMÄNGD 2022

BEFOLKNING EFTER ÅLDER 2022

Ålder	Kvinnor	Män	Samtliga	%
0	80	79	159	1,1
1 - 5	480	525	1 005	7,0
6	116	111	227	1,6
7 - 9	311	327	638	4,4
10 - 12	328	344	672	4,7
13 - 15	296	328	624	4,3
16 - 18	303	295	598	4,2
19 - 24	356	391	747	5,2
25 - 29	301	254	555	3,9
30 - 44	1 504	1 358	2 862	19,9
45 - 64	1 816	1 821	3 637	25,3
65 - 74	693	565	1 258	8,8
75 - 84	583	496	1 079	7,5
85-	170	131	301	2,1
Samtliga	7 337	7 025	14 362	100

ÅLDERSSTRUKTUR JÄMFÖRT MED GÖTEBORG

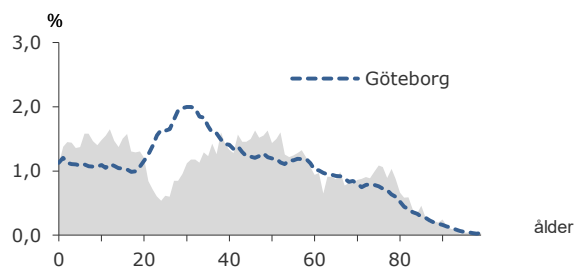

+ 300

BEFOLKNINGS-
FÖRÄNDRING 2022

FÖRÄNDRING 2022

Nettoflytt	207
Födelseöverskott	90
Födda	161
Döda	71
Totalt*	300

FÖRÄNDRING 2019 - 2022

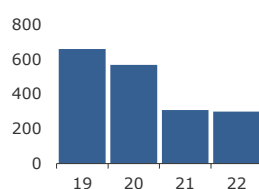

* Inklusive justering.

2,6

PERSONER I SNITT
PER HUSHÅLL 2022

HUSHÅLL 2022

Personer i hushållet	Antal hushåll	%	% Gbg
1 person	1 469	26,1	45,4
2 personer	1 692	30,1	27,3
3 personer	837	14,9	11,3
4 personer	1 219	21,7	10,1
5+ personer	401	7,1	5,8
Totalt antal hushåll	5 618		100,0
Barnhushåll	2 095	37,3	22,9
(barnen under 18 år)			
Hushåll med 3 barn eller fler	261	4,6	3,5
Ensamstående med barn	258	4,6	4,5

10,1%

ANDEL FÖDDA I
UTLANDET 2022

UTRIKES FÖDDA EFTER HDI OCH TID I SVERIGE

HDI-kategorier	-4 år	5-9 år	10- år
Låg + Medel + Okänt	29	34	150
Hög + Mycket hög	326	348	1 431
Totalt	355	382	1 581

VANLIGASTE FÖDELSELÄNDERNA I Gbg

Födelseland	Antal	%	% Gbg
Iran	166	1,2	2,2
Irak	34	0,2	2,2
Somalia	1,7
Indien	1,6
Syrien	25	0,2	1,6
Bosnien - Hercegovina	27	0,2	1,2
Polen	74	0,5	1,0
Turkiet	25	0,2	1,0
Jugoslavien	28	0,2	0,9
Finland	40	0,3	0,9
Övriga länder	999	7,0	14,9
Totalt	1 444	10,1	29,1

ANDEL UTL. BAKGRUND 2022 JÄMFÖRT MED Gbg

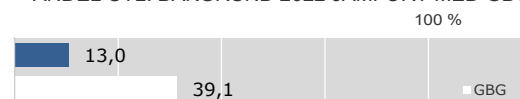

521 700 kr

MEDELINKOMST
2021

INKOMSTFÖRD. 2021 JÄMFÖRT MED Gbg 20-64 ÅR

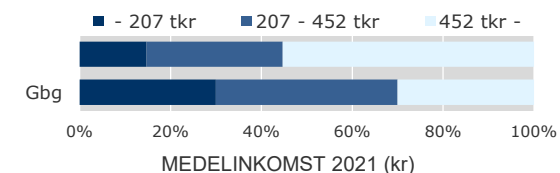

Ålder	Kvinnor	Män	Samtliga
20 - 24	159 700	165 000	162 600
25 - 29	296 400	321 900	308 500
30 - 44	438 900	606 400	518 800
45 - 64	562 000	852 500	705 800
65 -	294 900	505 400	390 300
20 och äldre	421 900	629 300	521 700

BILINNEHAV 2022 JÄMFÖRT MED GÖTEBORG
Antal bilar per 1 000 personer

11

PERSONER I
LÅNGTIDSBEROENDE
2021

PERSONER MED UT BETALT EKONOMISKT BISTÅND

	2019	2020	2021
Personer med registrerat bistånd	21	27	31
- varav i minst 10 månader	..	11	11

OHÅLSOTAL 2022 JÄMFÖRT MED GÖTEBORG
Antal ersatta dagar per person

OHÅLSOTAL, ERSATTA DAGAR PER PERSON 2022

	Kvinnor	Män	Samtliga
Utl. bakgr.	12,8	11,5	12,2
Sv. bakgr.	12,9	8,5	10,7
Samtliga	12,9	9,0	11,0
Samtliga i Gbg	22,3	16,3	19,2

1,8%

ARBETSLÖSHET

ÖPPET ARBETSLÖSA SAMT I PROGRAM, OKT 2022

	Kvinnor	Män	Samtliga	%	% Gbg
18 - 24	11	1,2	3,6
25 - 29	7	1,3	4,6
30 - 44	31	14	45	1,6	6,0
45 - 64	49	30	79	2,2	6,2
18 - 64	89	53	142	1,8	5,6
Född utoml.	27	20	47	4,5	10,6
Född i Sve.	62	33	95	1,4	2,9

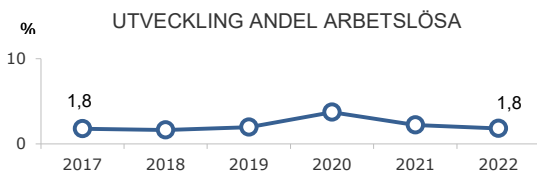

FÖRVARVSARBETANDE 2021

	Kvinnor	Män	Samtliga	%	% Gbg
18 - 24	262	248	510	58,4	55,7
25 - 29	259	232	491	83,1	75,8
30 - 44	1 339	1 242	2 581	91,7	80,8
45 - 64	1 599	1 567	3 166	89,8	78,4
65 - 74	147	171	318	24,9	23,8
25 - 64	3 197	3 041	6 238	90,0	79,0
Utl. Bakgr.	494	447	941	83,5	69,5
Sv. Bakgr.	2 703	2 594	5 297	91,2	85,7

51,2%

ANDEL MED EFTERGYMNASIAL
UTBILDNING 3 ÅR ELLER LÄNGRE

ANDEL (%) HÖGSTA UTBILDNINGSNIVÅ 2022

	Förgymnasial		Eftergymnasial 3 år eller längre	
	%	% Gbg	%	% Gbg
18-24	25,6	20,3	3,3	8,4
25-29	3,4	7,1	42,7	39,6
30-44	2,9	8,5	56,8	44,3
45-64	2,7	11,5	48,0	32,1
65-74	9,2	17,7	38,8	27,2
25 - 64	2,8	9,5	51,2	38,6
Kvinnor	2,0	8,5	56,4	43,2
Män	3,8	10,4	45,6	34,2

95,4%

BEHÖRIGA MINST TILL
YRKESPROGRAM

GYMNASIEBEHÖRIGHET 2022

	Kvinnor	Män	Samtliga	%	% Gbg
Yrkesf.	108	98	206	95,4	82,6
ES	107	96	203	94,0	81,6
EK, HU, SA	107	96	203	94,0	80,0
NA, TE	107	95	202	93,5	78,6

0,4

SJÄLVFÖRSÖRJNINGSGRAD

ANDEL SOM ARBETAR INOM PRIVAT NÄRINGSBLIV
100%

	Antal	%	% Gbg
Nattbef.	75,5		
	68,6		
Dagbef.	80,8		
	69,8		

2021 ANSTÄLLDA I OLIKA BRANSCHER 16-74 år

	Dagbefolkn.		Nattbefolkning	
	Antal	Antal	%	% Gbg
Utbildning	499	654	9,2	10,2
Vård & sociala tjänster	496	817	11,4	14,5
Handel	418	1 062	14,9	11,3
Företagstjänster	353	1 336	18,7	16,7
Tillverkning & utvinning	167	740	10,4	10,5
Kulturella & pers. tjänster	148	279	3,9	4,8
Byggverksamhet	137	332	4,6	4,7
Hotell & restaurang	92	190	2,7	4,5
Info. & kommunikation	81	545	7,6	6,1
Fastighetsverksamhet	38	169	2,4	1,7
Transport & magasinering	33	248	3,5	5,3
Jord-, skogsbruk & fiske	18	21	0,3	0,2
Okänd verksamhet	15	42	0,6	0,8
Finans & försäkring	..	213	3,0	1,5
Energi & miljö	..	67	0,9	0,7
Offentlig förv. & försvar	..	429	6,0	6,4
Totalt	2 504	7 144		

33,9%

BOSTÄDER
BYGGDA 2011 -BYGGNADSÅR I 10 - ÅRSINTERVALL 2022
(exkl specialbostäder och uppgift saknas)

År	Småhus	Flerbostad	Totalt	%	% Gbg
- 1940	289	15	304	5,3	18,0
41 - 50	82	0	82	1,4	8,3
51 - 60	110	0	110	1,9	12,6
61 - 70	348	0	348	6,0	20,7
71 - 80	1 353	338	1 691	29,4	11,8
81 - 90	272	1	273	4,7	4,3
91 - 00	283	77	360	6,3	2,9
01 - 10	407	102	509	8,8	4,0
11 -	425	1 526	1 951	33,9	10,8

ANDEL SMÅHUS JÄMFÖRT MED GÖTEBORG 2022
100%

ANTAL BOSTÄDER EFTER AREA 2022

(exkl uppgift saknas)

Kvm	Småhus	Flerbostad	Totalt	%	% Gbg
-40	13	283	296	5,1	15,4
41-60	38	478	516	9,0	24,6
61-80	88	706	794	13,8	27,7
81-100	157	568	725	12,6	13,5
101-120	701	81	782	13,6	7,2
121-	2 572	70	2 642	45,9	11,6
Totalt	3 569	2 186	5 755		

ÄGARKATEGORI 2022

	Småhus	Flerbostad	Totalt	%	% Gbg
Hyresrätt	37	641	678	11,8	53,8
Allmännyttan	6	374	380	6,6	25,5
Övriga	31	267	298	5,2	28,4
Bostadsrätt	139	1 545	1 684	29,3	29,6
Äganderätt	3 397	0	3 397	59,0	16,6
Tot. bostäder	3 573	2 186	5 759		

NYBYGGNATION - FÄRDIGSTÄLLDA BOSTÄDER

	2018	2019	2020	2021	2022
Småhus	24	69	25	25	21
Flerbostadshus	261	292	240	131	175
Totalt	285	361	265	156	196