

# Vill du sätta in en braskamin?

Här kan du se vilka handlingar du behöver  
lämna in och hur de ska se ut.

# Checklista inför ansökan

## Ansökan

Du kan välja att ansöka via vår e-tjänst eller på en vanlig ansökningsblankett. Väljer du att ansöka på vanlig ansökningsblankett vill vi att du skickar en omgång av alla ritningar i A3-format till oss. Om du anger i ansökan att fakturan ska betalas av någon annan än den som söker behövs en fullmakt. E-tjänst och ansökningsblankett finns på:

[www.goteborg.se/ansokbygglov](http://www.goteborg.se/ansokbygglov)

## Planritning i skala 1:100

Se exempelritning

## Fasadritningar i skala 1:100

Se exempelritningar

## EU-försäkran om överensstämmelse med produkten

Eller prestandadeklaration om du vill utgå från Boverkets gamla byggregler, BBR. (Kan användas om ansökan kommer in innan 1 juli 2026)

## Kort om fackmässiga ritningar

Vi behöver ritningar som är:

- » Skalenliga och måttsatta
- » Ritade med datorbaserat verktyg (CAD) eller noggrant med linjal
- » Ritade på vitt olinjerat och orutat papper
- » Svartvita

Ritningarna ska vara i A3- eller A4-format och innehålla skallinjal och ritningshuvud. Det går bra att placera flera ritningar på samma sida om det får plats.

Vi tar helst emot dina ritningar digitalt.

Mer information om hur du ritar hittar du i broschyren "För dig som ska rita själv". Den finns på vår hemsida [goteborg.se](http://goteborg.se).

Fler handlingar kan behövas, men det här är en bra början!

# Planritning

## Vad är en planritning?

Planritningen är ett horisontellt snitt genom huset. Den visar planlösningen och braskaminens placering. Om huset har flera våningar ska alla redovisas så att vi kan bedöma rökkanalens placering.

## Vad ska planritningen innehålla?

Planritningen redovisas i skala 1:100 och ska innehålla:

- » Braskamin
- » Fast inredning
- » Rumsbeteckningar
- » Skallinjal
- » Ritningshuvud

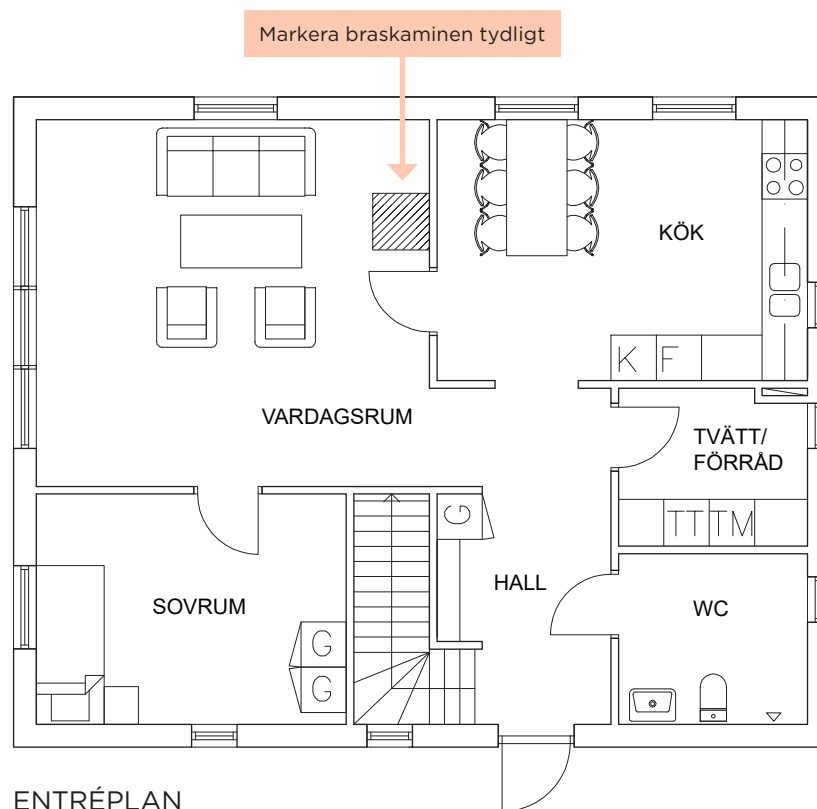

Varje ritning ska ha en skallinjal



Varje ritning ska ha ett ritningshuvud som innehåller information om ritningen

KNALLEN 1:6  
BRASKAMIN

RITN. NR A1  
2018-06-04

REV 2018-08-17  
RITAD AV: FÄLLSTRÖM & CLAESSON ARKITEKTER

SKALA 1:100

Markera rökkanalens placering

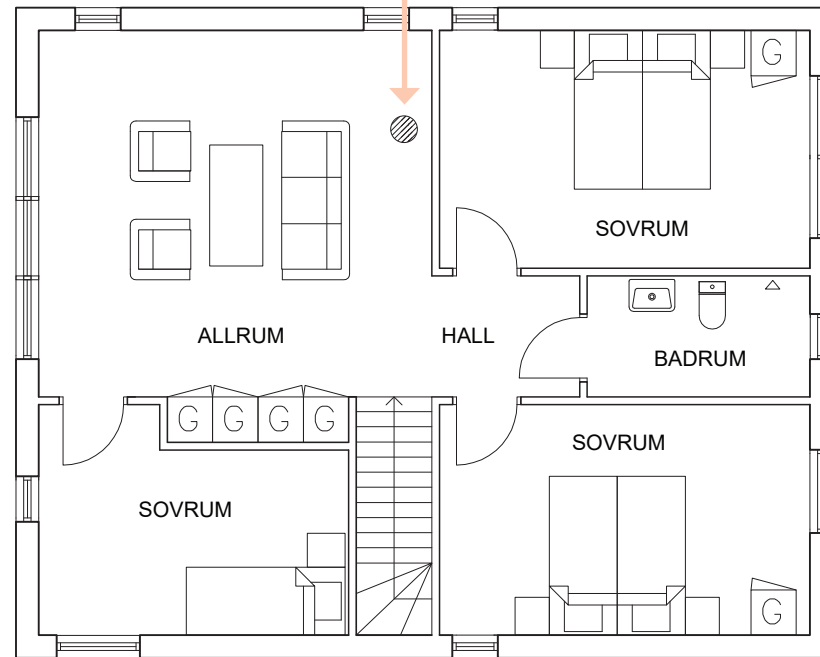

PLAN 2



# Fasadritningar

## Vad är fasadritningar?

Fasadritningar visar husets fasader sedda rakt framifrån. Här visar du skorstenens storlek och placering. Kom ihåg att skorstenens mynning behöver ligga över tacknocken och minst 1 meter över taktäckningen.

Redovisa fasadritningar från relevanta väderstreck.

## Vad ska fasadritningarna innehålla?

Fasadritningarna redovisas i skala 1:100 och ska innehålla:

- » Namn på fasad efter väderstreck
- » Skorsten
- » Skallinjal
- » Ritningshuvud

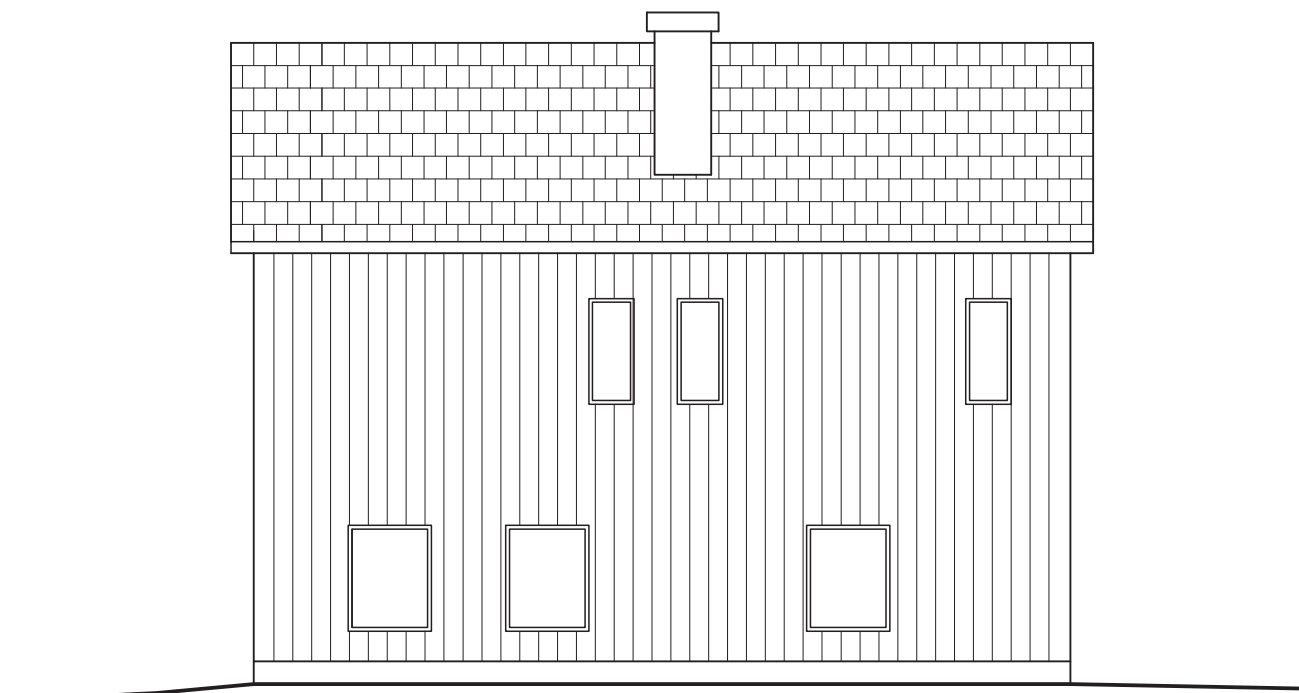

FASAD MOT NORDVÄST



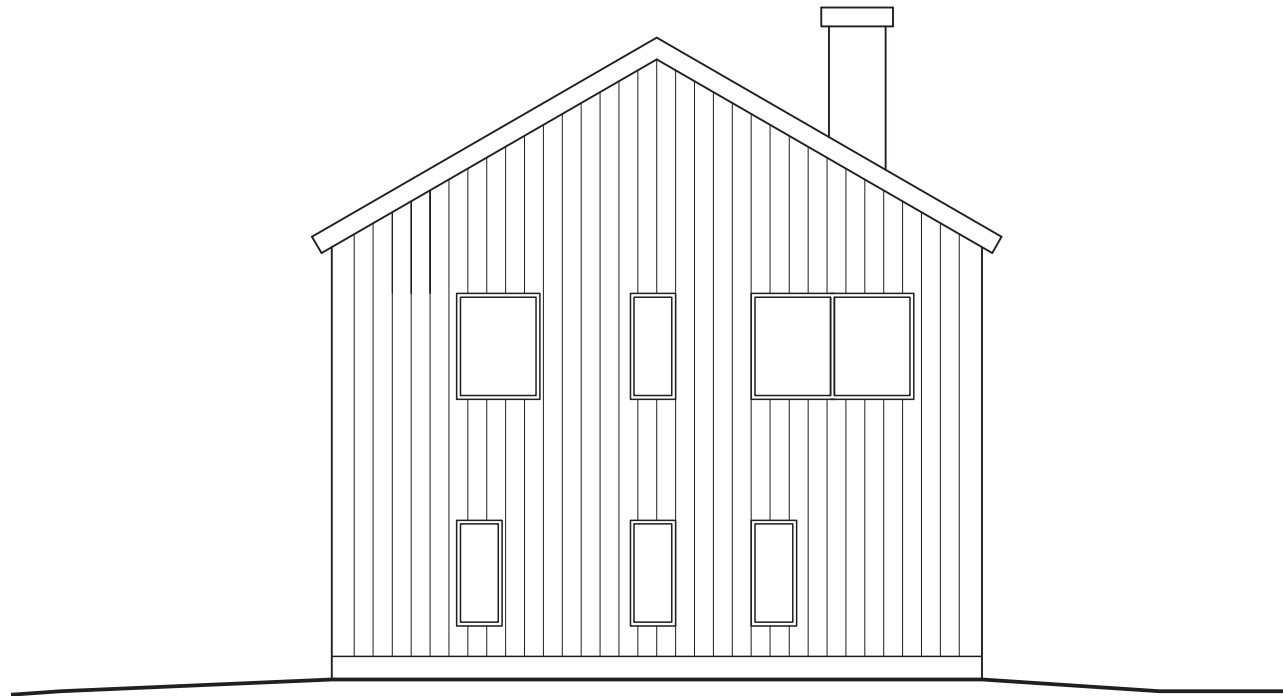

FASAD MOT NORDOST



RITN. NR A4  
2018-06-04

REV 2018-08-17  
RITAD AV: FÄLLSTRÖM & CLAESSON ARKITEKTER

KNALLEN 1:6  
BRASKAMIN  
SKALA 1:100