

171 564



BEFOLKNING EFTER ÅLDER 2023

Ålder	Kvinnor	Män	Samtliga	%
0	978	917	1 895	1,1
1 - 5	4 930	5 271	10 201	5,9
6	922	1 015	1 937	1,1
7 - 9	2 858	3 075	5 933	3,5
10 - 12	2 944	3 014	5 958	3,5
13 - 15	2 841	3 100	5 941	3,5
16 - 18	2 849	2 865	5 714	3,3
19 - 24	5 925	6 308	12 233	7,1
25 - 29	6 298	6 824	13 122	7,6
30 - 44	20 181	22 829	43 010	25,1
45 - 64	19 101	20 786	39 887	23,2
65 - 74	6 611	6 572	13 183	7,7
75 - 84	4 988	4 420	9 408	5,5
85-	2 028	1 114	3 142	1,8
Samtliga	83 454	88 110	171 564	100

ÅLDERSSTRUKTUR JÄMFÖRT MED GÖTEBORG

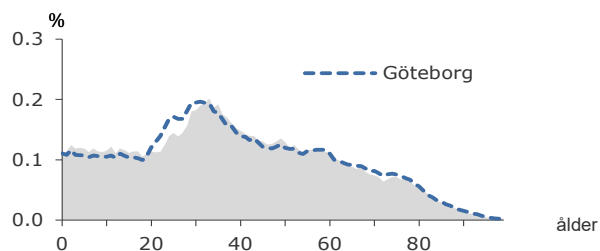

+ 2 492

2023
BEFOLKNINGS-
FÖRÄNDRING

FÖRÄNDRING 2023

Nettoflytt	1 731
Födelseöverskott	662
Födda	1 905
Döda	1 243
Totalt*	2 492

FÖRÄNDRING 2020 - 2023

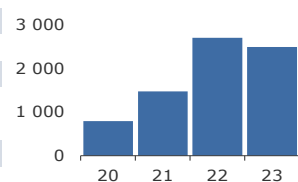

* Inklusive justering.

2,2

PERSONER I SNITT
PER HUSHÅLL

HUSHÅLL 2023

Personer i hushållet	Antal hushåll	%	% Gbg
1 person	32 734	41,7	45,8
2 personer	21 272	27,1	27,3
3 personer	9 727	12,4	11,2
4 personer	9 756	12,4	10,1
5+ personer	4 940	6,3	5,6
Totalt antal hushåll	78 429		100,0
Barnhushåll	20 446	26,1	22,7
(barnen under 18 år)			
Hushåll med 3 barn eller fler	2 811	3,6	3,3
Ensamstående med barn	3 510	4,5	4,4

33,3%



ANDEL FÖDDA
I UTLANDET

2023 UTRIKES FÖDDA EFTER HDI OCH TID I SVERIGE

HDI-kategorier	-4 år	5-9 år	10- år
Låg + Medel + Okänt	4 787	6 700	11 887
Hög + Mycket hög	7 282	7 264	25 056
Totalt	12 069	13 964	36 943

VANLIGASTE FÖDELSELÄNDERNA I Gbg

Födelseland	Antal	%	% Gbg
Iran	4 113	2,4	2,2
Irak	2 901	1,7	2,1
Indien	5 350	3,1	1,7
Somalia	2 638	1,5	1,7
Syrien	2 247	1,3	1,6
Bosnien - Hercegovina	2 785	1,6	1,2
Polen	1 671	1,0	1,0
Turkiet	3 196	1,9	1,0
Jugoslavien	2 135	1,2	0,9
Finland	1 787	1,0	0,9
Övriga länder	28 250	16,5	15,3
Totalt	57 073	33,3	29,6

ANDEL UTL. BAKGRUND 2023 JÄMFÖRT MED Gbg

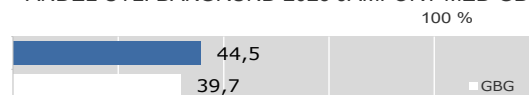

367 400 kr

MEDEL-
INKOMST

INKOMSTFÖRD. 2022 JÄMFÖRT MED Gbg 20-64 ÅR

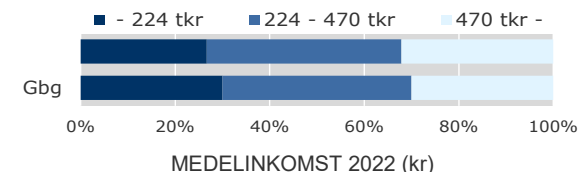

Ålder	Kvinnor	Män	Samtliga
20 - 24	166 700	206 700	187 600
25 - 29	262 100	322 100	293 000
30 - 44	335 800	436 300	389 200
45 - 64	414 200	510 200	464 100
65 -	245 700	341 900	290 700
20 och äldre	319 800	412 600	367 400

BILINNEHAV 2023 JÄMFÖRT MED GÖTEBORG
Antal bilar per 1 000 personer



1 912

PERSONER
I LÅNGTIDS-
BEROENDE

PERSONER MED UTBETALT EKONOMISKT BISTÅND

	2020	2021	2022
Personer med registrerat bistånd	4 165	4 037	3 509
- varav i minst 10 månader	2 025	2 243	1 912

OHÄLSOTAL 2023 JÄMFÖRT MED GÖTEBORG
Antal ersatta dagar per person



OHÄLSOTAL, ERSATTA DAGAR PER PERSON 2023

	Kvinnor	Män	Samtliga
Utl. bakgr.	19,6	14,9	17,1
Sv. bakgr.	24,3	16,5	20,3
Samtliga	22,0	15,7	18,7
Samtliga i Gbg	22,3	16,3	19,2

SO 4 Hisingen

5,6%  **ARBETSLÖSA
18-64 ÅR**

ÖPPET ARBETSLÖSA SAMT I PROGRAM, OKT 2023

	Kvinnor	Män	Samtliga	%	% Gbg
18 - 24	243	369	612	4,5	3,7
25 - 29	392	395	787	6,1	5,0
30 - 44	1 363	1 134	2 497	5,8	5,9
45 - 64	1 062	1 150	2 212	5,5	5,9
18 - 64	3 060	3 048	6 108	5,6	5,5
Född utoml.	2 159	1 906	4 065	9,1	9,8
Född i Sve.	901	1 142	2 043	3,1	3,1

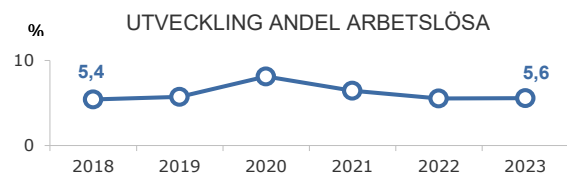

FÖRVÄRVSARBETANDE 2022

	Kvinnor	Män	Samtliga	%	% Gbg
18 - 24	4 102	4 343	8 445	62,3	59,5
25 - 29	4 871	5 517	10 388	78,3	77,3
30 - 44	15 878	19 045	34 923	83,2	82,3
45 - 64	15 351	16 840	32 191	81,9	80,3
65 - 74	1 261	1 558	2 819	21,5	24,7
25 - 64	36 100	41 402	77 502	81,9	80,7
Utl. Bakgr.	15 548	19 078	34 626	75,3	71,9
Sv. Bakgr.	20 552	22 324	42 876	88,2	87,3

34,9%  **ANDEL
HÖGUTBILDADE
25-64 ÅR**

ANDEL (%) HÖGSTA UTBILDNINGSNIVÅ 2023

	Förgymnasial		Eftergymnasial	
	%	% Gbg	3 år eller längre	% Gbg
18-24	22,8	19,5	6,0	8,7
25-29	8,5	7,3	32,7	39,5
30-44	8,0	8,0	42,4	45,2
45-64	11,9	11,3	27,6	32,9
65-74	22,1	17,1	17,4	27,2
25 - 64	9,7	9,2	34,9	39,3
Kvinnor	8,8	8,2	39,3	44,1
Män	10,5	10,2	31,0	34,7

GÖTEBORGSBLADET 2024

84,2%  **BEHÖRIG
TILL MINST
YRKESPROGRAM**

GYMNASIEBEHÖRIGHET 2023

	Kvinnor	Män	Samtliga	%	% Gbg
Yrkesf.	782	778	1 560	84,2	82,4
ES	771	768	1 539	83,1	81,2
EK, HU, SA	760	752	1 512	81,6	79,7
NA, TE	730	735	1 465	79,1	76,8

1,2 **SJÄLVFÖRSÖRJNINGSGRAD**
(dagbefolkning/nattbefolkning)

ANDEL SOM ARBETAR INOM PRIVAT NÄRINGS-LIV

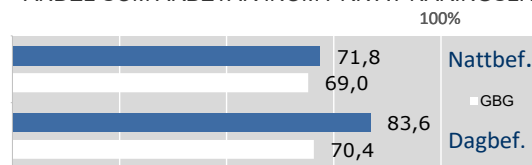

2022 ANSTÄLLDA I OLIKA BRANSCHER 16-74 år

	Dagbefolkn.		Nattbefolkning	
	Antal	Antal	%	% Gbg
Tillverkning & utvinning	28 271	12 814	14,3	10,2
Företagstjänster	20 133	15 280	17,1	17,5
Handel	12 390	9 618	10,7	11,2
Info. & kommunikation	8 195	5 884	6,6	6,3
Transport & magasinering	8 029	5 273	5,9	5,2
Vård & sociala tjänster	6 671	10 801	12,1	13,8
Utbildning	6 628	7 967	8,9	9,9
Bygghandelsverksamhet	6 284	4 944	5,5	4,7
Hotell & restaurang	2 379	4 359	4,9	4,8
Kulturella & pers. tjänster	2 341	3 304	3,7	4,7
Offentlig förv. & försvar	1 704	5 095	5,7	6,4
Fastighetsverksamhet	1 383	1 330	1,5	1,7
Finans & försäkring	581	1 086	1,2	1,5
Energi & miljö	509	674	0,8	0,7
Okänd verksamhet	198	967	1,1	1,2
Jord-, skogsbruk & fiske	129	125	0,1	0,2
Totalt	105 825	89 521		

Göteborgs Stad, Stadsledningskontoret Statistik och analys

18,1%  **BOSTÄDER
BYGGDA 1951 -60**

BYGGNADSÅR I 10 - ÅRSINTERVALL 2023

(exkl specialbostäder och uppgift saknas)

År	Småhus	Flerbostad	Totalt	%	% Gbg
- 1950	4 079	7 345	11 424	14,0	25,9
51 - 60	1 899	12 885	14 784	18,1	12,4
61 - 70	2 712	11 707	14 419	17,6	20,1
71 - 80	3 184	7 106	10 290	12,6	11,6
81 - 90	2 438	528	2 966	3,6	4,3
91 - 00	2 415	1 329	3 744	4,6	2,8
01 - 10	2 728	4 159	6 887	8,4	4,0
11 - 20	1 094	8 546	9 640	11,8	7,8
21 -	268	3 438	3 706	4,5	4,0

ANDEL SMÅHUS JÄMFÖRT MED GÖTEBORG 2023



ANTAL BOSTÄDER EFTER AREA 2023

(exkl uppgift saknas)

Kvm	Småhus	Flerbostad	Totalt	%	% Gbg
-40	110	10 984	11 094	13,6	15,7
41-60	590	16 861	17 451	21,3	24,7
61-80	1 647	22 571	24 218	29,6	27,6
81-100	2 979	8 678	11 657	14,3	13,4
101-120	4 870	1 521	6 391	7,8	7,1
121-	10 574	396	10 970	13,4	11,5
Totalt	20 770	61 011	81 781		

ÄGARKATEGORI 2023

	Småhus	Flerbostad	Totalt	%	% Gbg
Hysesrätt	469	34 289	34 758	42,5	53,7
Allmännyttan	119	16 411	16 530	20,2	25,2
Övriga	350	17 878	18 228	22,3	28,5
Bostadsrätt	1 782	26 722	28 504	34,9	30,1
Äganderätt	18 583	0	18 583	22,7	16,3
Tot. bostäder	20 834	61 011	81 845		

NYBYGGNATION - FÄRDIGSTÄLLDA BOSTÄDER

	2019	2020	2021	2022	2023
Småhus	112	145	92	117	125
Flerbostadshus	977	882	1 430	1 300	2 154
Totalt	1 089	1 027	1 522	1 417	2 279

13 328



FOLKMÄNGD

BEFOLKNING EFTER ÅLDER 2023

Ålder	Kvinnor	Män	Samtliga	%
0	76	87	163	1,2
1 - 5	312	378	690	5,2
6	45	60	105	0,8
7 - 9	169	150	319	2,4
10 - 12	159	131	290	2,2
13 - 15	114	149	263	2,0
16 - 18	126	123	249	1,9
19 - 24	515	431	946	7,1
25 - 29	960	920	1 880	14,1
30 - 44	2 129	2 620	4 749	35,6
45 - 64	1 031	1 238	2 269	17,0
65 - 74	380	356	736	5,5
75 - 84	261	202	463	3,5
85-	153	53	206	1,5
Samtliga	6 430	6 898	13 328	100

ÅLDERSSTRUKTUR JÄMFÖRT MED GÖTEBORG

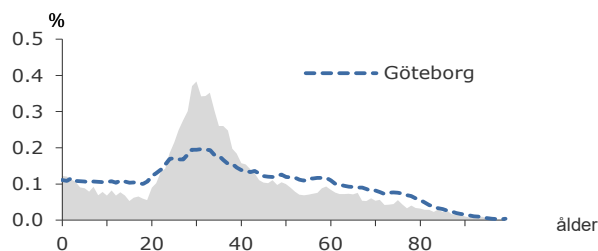

- 129

2023
BEFOLKNINGS-
FÖRÄNDRING

FÖRÄNDRING 2023

Nettoflytt	-228
Födelseöverskott	90
Födda	188
Döda	98
Totalt*	-129

FÖRÄNDRING 2020 - 2023

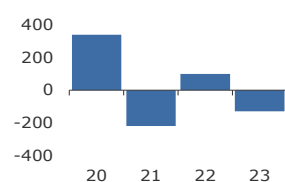

* Inklusive justering.

1,8

PERSONER I SNITT
PER HUSHÅLL

HUSHÅLL 2023

Personer i hushållet	Antal hushåll	%	% Gbg
1 person	4 124	55,7	45,8
2 personer	1 836	24,8	27,3
3 personer	718	9,7	11,2
4 personer	462	6,2	10,1
5+ personer	265	3,6	5,6
Totalt antal hushåll	7 405		100,0
Barnhushåll	1 255	16,9	22,7
(barnen under 18 år)			
Hushåll med 3 barn eller fler	128	1,7	3,3
Ensamstående med barn	243	3,3	4,4

38,6%

ANDEL FÖDDA
I UTLANDET

2023 UTRIKES FÖDDA EFTER HDI OCH TID I SVERIGE

HDI-kategorier	-4 år	5-9 år	10- år
Låg + Medel + Okänt	546	620	915
Hög + Mycket hög	836	696	2 019
Totalt	1 382	1 316	2 934

VANLIGASTE FÖDELSELÄNDERNA I Gbg

Födelseland	Antal	%	% Gbg
Iran	376	2,8	2,2
Irak	196	1,5	2,1
Indien	813	6,1	1,7
Somalia	97	0,7	1,7
Syrien	158	1,2	1,6
Bosnien - Hercegovina	236	1,8	1,2
Polen	121	0,9	1,0
Turkiet	201	1,5	1,0
Jugoslavien	199	1,5	0,9
Finland	129	1,0	0,9
Övriga länder	2 624	19,7	15,3
Totalt	5 150	38,6	29,6

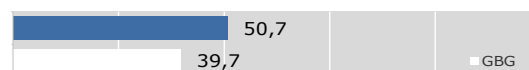
ANDEL UTL. BAKGRUND 2023 JÄMFÖRT MED Gbg
100 %

341 200 kr

MEDEL-
INKOMST

INKOMSTFÖRD. 2022 JÄMFÖRT MED Gbg 20-64 ÅR

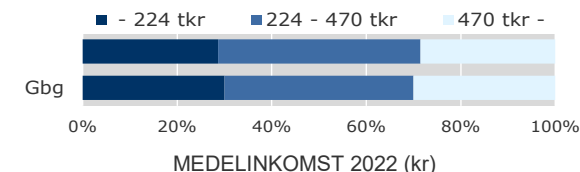

MEDELINKOMST 2022 (kr)

Ålder	Kvinnor	Män	Samtliga
20 - 24	177 300	213 900	193 800
25 - 29	296 100	353 500	324 700
30 - 44	328 500	430 300	385 000
45 - 64	348 800	398 200	375 700
65 -	219 500	282 000	246 500
20 och äldre	297 800	381 200	341 200

BILINNEHAV 2023 JÄMFÖRT MED GÖTEBORG
Antal bilar per 1 000 personer

194

PERSONER
I LÅNGTIDS-
BEROENDE

PERSONER MED UTBETALT EKONOMISKT BISTÄND

	2020	2021	2022
Personer med registrerat bistånd	407	374	312
- varav i minst 10 månader	203	216	194

OHÄLSOTAL 2023 JÄMFÖRT MED GÖTEBORG
Antal ersatta dagar per person

OHÄLSOTAL, ERSATTA DAGAR PER PERSON 2023

	Kvinnor	Män	Samtliga
Utl. bakgr.	17,2	13,6	15,3
Sv. bakgr.	23,4	14,2	18,6
Samtliga	20,2	13,9	16,9
Samtliga i Gbg	22,3	16,3	19,2

402 Kvillebäcken

5,8%  **ARBETSLÖSA**
18-64 ÅR

ÖPPET ARBETSLÖSA SAMT I PROGRAM, OKT 2023

	Kvinnor	Män	Samtliga	%	% Gbg
18 - 24	23	26	49	4,9	3,7
25 - 29	37	37	74	4,0	5,0
30 - 44	151	111	262	5,4	5,9
45 - 64	85	114	199	8,7	5,9
18 - 64	296	288	584	5,8	5,5
Född utoml.	202	160	362	8,7	9,8
Född i Sve.	94	128	222	3,8	3,1

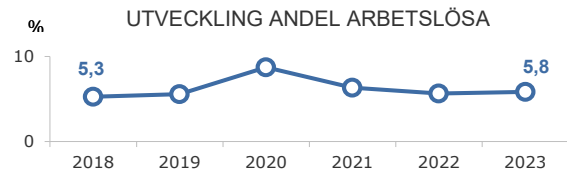

FÖRVÄRVSARBETANDE 2022

	Kvinnor	Män	Samtliga	%	% Gbg
18 - 24	360	289	649	64,4	59,5
25 - 29	833	871	1 704	82,9	77,3
30 - 44	1 700	2 275	3 975	83,9	82,3
45 - 64	784	926	1 710	74,3	80,3
65 - 74	63	88	151	20,5	24,7
25 - 64	3 317	4 072	7 389	81,3	80,7
Utl. Bakgr.	1 521	2 025	3 546	75,9	71,9
Sv. Bakgr.	1 796	2 047	3 843	87,0	87,3

42,3%  **ANDEL HÖGUTBILDADE**
25-64 ÅR

ANDEL (%) HÖGSTA UTBILDNINGSNIVÅ 2023

	Förgymnasial		Eftergymnasial	
	%	% Gbg	%	% Gbg
18-24	16,0	19,5	8,3	8,7
25-29	4,8	7,3	44,2	39,5
30-44	5,3	8,0	49,8	45,2
45-64	14,0	11,3	24,9	32,9
65-74	26,1	17,1	15,6	27,2
25 - 64	7,4	9,2	42,3	39,3
<i>Kvinnor</i>	6,9	8,2	45,9	44,1
<i>Män</i>	7,9	10,2	39,1	34,7

GÖTEBORGSBLADET

2024

87,7%  **BEHÖRIG TILL MINST YRKESPROGRAM**

GYMNASIEBEHÖRIGHET 2023

	Kvinnor	Män	Samtliga	%	% Gbg
Yrkesf.	37	27	64	87,7	82,4
ES	36	27	63	86,3	81,2
EK, HU, SA	35	26	61	83,6	79,7
NA, TE	31	24	55	75,3	76,8

1,1 **SJÄLVFÖRSÖRJNINGSGRAD**
(dagbefolkning/nattbefolkning)

ANDEL SOM ARBETAR INOM PRIVAT NÄRINGSLIV

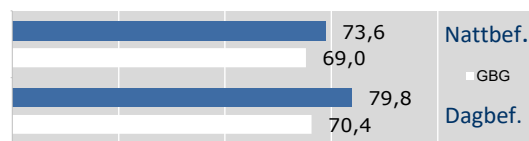

2022 ANSTÄLLDA I OLIKA BRANSCHER 16-74 år

	Dagbefolkn.		Nattbefolkning	
	Antal	Antal	%	% Gbg
Företagstjänster	1 974	1 546	18,8	17,5
Handel	1 515	860	10,5	11,2
Transport & magasinering	1 378	447	5,4	5,2
Vård & sociala tjänster	1 086	909	11,1	13,8
Bygghverksamhet	775	379	4,6	4,7
Offentlig förv. & försvar	683	471	5,7	6,4
Kulturella & pers. tjänster	583	330	4,0	4,7
Tillverkning & utvinning	327	1 067	13,0	10,2
Utbildning	308	668	8,1	9,9
Hotell & restaurang	281	379	4,6	4,8
Fastighetsverksamhet	100	114	1,4	1,7
Info. & kommunikation	97	799	9,7	6,3
Energi & miljö	94	54	0,7	0,7
Finans & försäkring	26	104	1,3	1,5
Okänd verksamhet	23	86	1,0	1,2
Jord-, skogsbruk & fiske	7	5	0,1	0,2
Totalt	9 257	8 218		

Göteborgs Stad, Stadsledningskontoret

Statistik och analys

36,4%  **BOSTÄDER BYGGDA - 1950**

BYGGNADSÅR I 10 - ÅRSINTERVALL 2023

(exkl specialbostäder och uppgift saknas)

År	Småhus	Flerbostad	Totalt	%	% Gbg
- 1950	176	2 710	2 886	36,4	25,9
51 - 60	222	1 763	1 985	25,1	12,4
61 - 70	54	0	54	0,7	20,1
71 - 80	73	1	74	0,9	11,6
81 - 90	8	79	87	1,1	4,3
91 - 00	9	10	19	0,2	2,8
01 - 10	5	0	5	0,1	4,0
11 - 20	4	2 495	2 499	31,6	7,8
21 -	5	106	111	1,4	4,0

ANDEL SMÅHUS JÄMFÖRT MED GÖTEBORG 2023



ANTAL BOSTÄDER EFTER AREA 2023

(exkl uppgift saknas)

Kvm	Småhus	Flerbostad	Totalt	%	% Gbg
-40	0	1 678	1 678	21,2	15,7
41-60	7	3 370	3 377	42,6	24,7
61-80	28	1 566	1 594	20,1	27,6
81-100	140	712	852	10,8	13,4
101-120	188	34	222	2,8	7,1
121-	193	4	197	2,5	11,5
Totalt	556	7 364	7 920		

ÄGARKATEGORI 2023

	Småhus	Flerbostad	Totalt	%	% Gbg
Hysesrätt	16	4 570	4 586	57,9	53,7
Allmännyttan	0	1 129	1 129	14,3	25,2
Övriga	16	3 441	3 457	43,6	28,5
Bostadsrätt	5	2 794	2 799	35,3	30,1
Äganderätt	535	0	535	6,8	16,3
Tot. bostäder	556	7 364	7 920		

NYBYGGNATION - FÄRDIGSTÄLLDA BOSTÄDER

	2019	2020	2021	2022	2023
Småhus	0	9	0	0	0
Flerbostadshus	154	243	0	62	49
Totalt	154	252	0	62	49

4 204  **FOLKMÄNGD**

BEFOLKNING EFTER ÅLDER 2023

Ålder	Kvinnor	Män	Samtliga	%
0	27	38	65	1,5
1 - 5	117	107	224	5,3
6	14	25	39	0,9
7 - 9	44	55	99	2,4
10 - 12	54	49	103	2,5
13 - 15	56	49	105	2,5
16 - 18	49	54	103	2,5
19 - 24	133	124	257	6,1
25 - 29	210	223	433	10,3
30 - 44	618	703	1 321	31,4
45 - 64	441	467	908	21,6
65 - 74	157	151	308	7,3
75 - 84	97	86	183	4,4
85-	37	19	56	1,3
Samtliga	2 054	2 150	4 204	100

ÅLDERSSTRUKTUR JÄMFÖRT MED GÖTEBORG

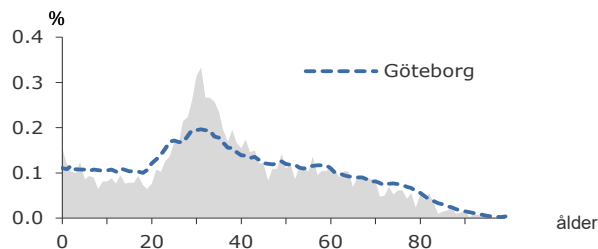

- 25 **2023 BEFOLKNINGS-FÖRÄNDRING**

FÖRÄNDRING 2023

Nettoflytt	-66
Födelseöverskott	41
Födda	71
Döda	30
Totalt*	-25

FÖRÄNDRING 2020 - 2023

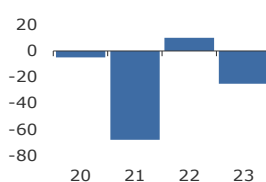

* Inklusive justering.

1,9 **PERSONER I SNITT PER HUSHÅLL**

HUSHÅLL 2023

Personer i hushållet	Antal hushåll	%	% Gbg
1 person	1 173	51,9	45,8
2 personer	594	26,3	27,3
3 personer	247	10,9	11,2
4 personer	175	7,7	10,1
5+ personer	73	3,2	5,6
Totalt antal hushåll	2 262		100,0
Barnhushåll	452	20,0	22,7
(barnen under 18 år)			
Hushåll med 3 barn eller fler	34	1,5	3,3
Ensamstående med barn	109	4,8	4,4

28,9%  **ANDEL FÖDDA I UTLANDET**

2023 UTRIKES FÖDDA EFTER HDI OCH TID I SVERIGE

HDI-kategorier	-4 år	5-9 år	10- år
Låg + Medel + Okänt	113	147	180
Hög + Mycket hög	157	156	608
Totalt	270	303	788

VANLIGASTE FÖDELSELÄNDERNA I Gbg

Födelseland	Antal	%	% Gbg
Iran	84	2,0	2,2
Irak	52	1,2	2,1
Indien	161	3,8	1,7
Somalia	1,7
Syrien	41	1,0	1,6
Bosnien - Hercegovina	90	2,1	1,2
Polen	46	1,1	1,0
Turkiet	59	1,4	1,0
Jugoslavien	43	1,0	0,9
Finland	0,9
Övriga länder	599	14,2	15,3
Totalt	1 213	28,9	29,6

ANDEL UTL. BAKGRUND 2023 JÄMFÖRT MED Gbg

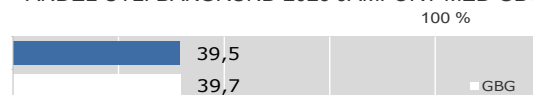

354 800 kr **MEDELINKOMST**

INKOMSTFÖRD. 2022 JÄMFÖRT MED Gbg 20-64 ÅR

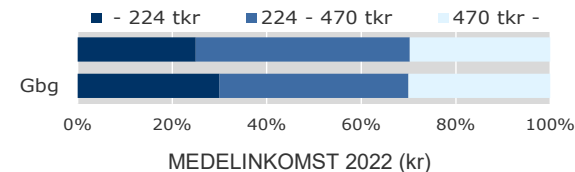

Ålder	Kvinnor	Män	Samtliga
20 - 24	194 900	246 300	218 300
25 - 29	261 400	364 900	310 700
30 - 44	339 500	426 100	385 200
45 - 64	402 400	437 600	420 500
65 -	247 600	296 200	271 400
20 och äldre	318 400	390 300	354 800

BILINNEHAV 2023 JÄMFÖRT MED GÖTEBORG
Antal bilar per 1 000 personer

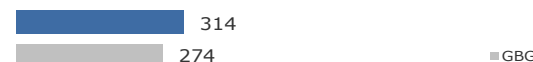

31 **PERSONER I LÅNGTIDS-BEROENDE**

PERSONER MED UTBETALT EKONOMISKT BISTÄND

	2020	2021	2022
Personer med registrerat bistånd	75	88	65
- varav i minst 10 månader	42	48	31

OHÄLSOTAL 2023 JÄMFÖRT MED GÖTEBORG
Antal ersatta dagar per person



OHÄLSOTAL, ERSATTA DAGAR PER PERSON 2023

	Kvinnor	Män	Samtliga
Utl. bakgr.	16,5	11,1	13,7
Sv. bakgr.	25,2	18,5	21,7
Samtliga	21,5	15,3	18,3
Samtliga i Gbg	22,3	16,3	19,2

403 Slättadamm



ÖPPET ARBETSLÖSA SAMT I PROGRAM, OKT 2023

	Kvinnor	Män	Samtliga	%	% Gbg
18 - 24	6	7	13	4,6	3,7
25 - 29	11	5	16	3,7	5,0
30 - 44	31	34	65	4,9	5,9
45 - 64	23	29	52	5,6	5,9
18 - 64	71	75	146	4,9	5,5
Född utoml.	36	42	78	7,7	9,8
Född i Sve.	35	33	68	3,5	3,1

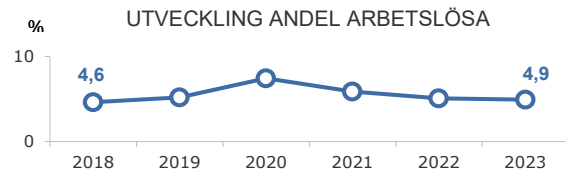

FÖRVÄRVSARBETANDE 2022

	Kvinnor	Män	Samtliga	%	% Gbg
18 - 24	110	85	195	66,8	59,5
25 - 29	186	196	382	82,3	77,3
30 - 44	510	583	1 093	84,3	82,3
45 - 64	352	384	736	80,9	80,3
65 - 74	30	42	72	23,2	24,7
25 - 64	1 048	1 163	2 211	82,8	80,7
Utl. Bakgr.	415	488	903	78,2	71,9
Sv. Bakgr.	633	675	1 308	86,3	87,3



ANDEL (%) HÖGSTA UTBILDNINGSNIVÅ 2023

	Förgymnasial		Eftergymnasial	
	%	% Gbg	3 år eller längre	% Gbg
18-24	19,8	19,5	6,3	8,7
25-29	7,9	7,3	34,2	39,5
30-44	5,8	8,0	44,9	45,2
45-64	11,7	11,3	28,0	32,9
65-74	25,0	17,1	16,9	27,2
25 - 64	8,1	9,2	37,4	39,3
<i>Kvinnor</i>	6,4	8,2	42,5	44,1
<i>Män</i>	9,7	10,2	32,7	34,7

GÖTEBORGSBLADET 2024



GYMNASIEBEHÖRIGHET 2023

	Kvinnor	Män	Samtliga	%	% Gbg
Yrkesf.	12	12	24	75,0	82,4
ES	12	12	24	75,0	81,2
EK, HU, SA	12	12	24	75,0	79,7
NA, TE	12	12	24	75,0	76,8



ANDEL SOM ARBETAR INOM PRIVAT NÄRINGSBLIV

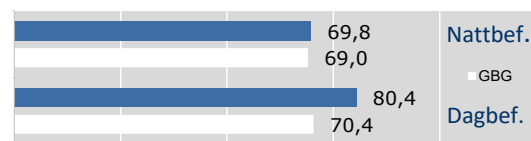

2022 ANSTÄLLDA I OLIKA BRANSCHER 16-74 år

	Dagbefolkn.		Nattbefolkning	
	Antal	Antal	%	% Gbg
Företagstjänster	63	423	17,0	17,5
Handel	61	242	9,7	11,2
Utbildning	41	225	9,0	9,9
Kulturella & pers. tjänster	39	101	4,1	4,7
Vård & sociala tjänster	39	303	12,2	13,8
Hotell & restaurang	32	125	5,0	4,8
Byggverksamhet	25	126	5,1	4,7
Tillverkning & utvinning	19	374	15,0	10,2
Info. & kommunikation	10	170	6,8	6,3
Transport & magasinering	9	123	4,9	5,2
Jord-, skogsbruk & fiske	0,2
Fastighetsverksamhet	..	25	1,0	1,7
Okänd verksamhet	..	29	1,2	1,2
Energi & miljö	0,7
Finans & försäkring	..	26	1,0	1,5
Offentlig förv. & försvar	..	187	7,5	6,4
Totalt	342	2 493		

Göteborgs Stad, Stadsledningskontoret Statistik och analys



BYGGNADSÅR I 10 - ÅRSINTERVALL 2023

(exkl specialbostäder och uppgift saknas)

År	Småhus	Flerbostad	Totalt	%	% Gbg
- 1950	68	758	826	35,5	25,9
51 - 60	76	835	911	39,2	12,4
61 - 70	39	0	39	1,7	20,1
71 - 80	5	0	5	0,2	11,6
81 - 90	4	24	28	1,2	4,3
91 - 00	2	8	10	0,4	2,8
01 - 10	186	89	275	11,8	4,0
11 - 20	1	200	201	8,6	7,8
21 -	0	0	0	0,0	4,0

ANDEL SMÅHUS JÄMFÖRT MED GÖTEBORG 2023



ANTAL BOSTÄDER EFTER AREA 2023

(exkl uppgift saknas)

Kvm	Småhus	Flerbostad	Totalt	%	% Gbg
-40	0	122	122	5,2	15,7
41-60	1	1 104	1 105	47,5	24,7
61-80	50	619	669	28,8	27,6
81-100	89	78	167	7,2	13,4
101-120	92	18	110	4,7	7,1
121-	147	4	151	6,5	11,5
Totalt	379	1 945	2 324		

ÄGARKATEGORI 2023

	Småhus	Flerbostad	Totalt	%	% Gbg
Hyresrätt	8	1 021	1 029	44,3	53,7
Allmännyttan	0	0	0	0,0	25,2
Övriga	8	1 021	1 029	44,3	28,5
Bostadsrätt	186	924	1 110	47,8	30,1
Äganderätt	187	0	187	8,0	16,3
Tot. bostäder	381	1 945	2 326		

NYBYGGNATION - FÄRDIGSTÄLLDA BOSTÄDER

	2019	2020	2021	2022	2023
Småhus	0	0	0	0	0
Flerbostadshus	0	0	0	0	0
Totalt	0	0	0	0	0

5 322  **FOLKMÄNGD**

BEFOLKNING EFTER ÅLDER 2023

Ålder	Kvinnor	Män	Samtliga	%
0	19	17	36	0,7
1 - 5	149	173	322	6,1
6	43	50	93	1,7
7 - 9	117	137	254	4,8
10 - 12	113	122	235	4,4
13 - 15	113	122	235	4,4
16 - 18	113	130	243	4,6
19 - 24	170	214	384	7,2
25 - 29	78	94	172	3,2
30 - 44	537	526	1 063	20,0
45 - 64	729	770	1 499	28,2
65 - 74	195	228	423	7,9
75 - 84	120	145	265	5,0
85-	58	40	98	1,8
Samtliga	2 554	2 768	5 322	100

ÅLDERSSTRUKTUR JÄMFÖRT MED GÖTEBORG

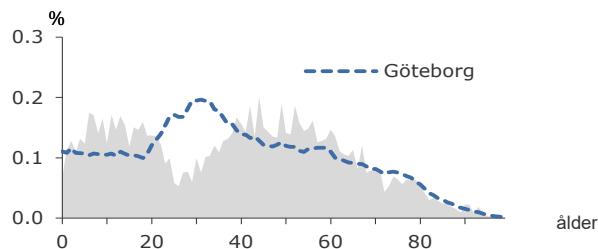

+ 41 **2023**
BEFOLKNINGSFÖRÄNDRING

FÖRÄNDRING 2023	FÖRÄNDRING 2020 - 2023
Nettoflytt	31
Födelseöverskott	13
Födda	34
Döda	21
Totalt*	41

* Inklusive justering.

3,0 **PERSONER I SNITT PER HUSHÅLL**

HUSHÅLL 2023

Personer i hushållet	Antal hushåll	%	% Gbg
1 person	271	15,2	45,8
2 personer	546	30,7	27,3
3 personer	286	16,1	11,2
4 personer	431	24,2	10,1
5+ personer	246	13,8	5,6
Totalt antal hushåll	1 780		100,0
Barnhushåll (barnen under 18 år)	724	40,7	22,7
Hushåll med 3 barn eller fler	109	6,1	3,3
Ensamstående med barn	59	3,3	4,4

22,2%  **ANDEL FÖDDA I UTLANDET**

2023 UTRIKES FÖDDA EFTER HDI OCH TID I SVERIGE

HDI-kategorier	-4 år	5-9 år	10- år
Låg + Medel + Okänt	56	67	195
Hög + Mycket hög	156	183	736
Totalt	212	250	931

VANLIGASTE FÖDELSELÄNDERNA I Gbg

Födelseland	Antal	%	% Gbg
Iran	121	2,3	2,2
Irak	56	1,1	2,1
Indien	96	1,8	1,7
Somalia	1,7
Syrien	1,6
Bosnien - Hercegovina	68	1,3	1,2
Polen	30	0,6	1,0
Turkiet	76	1,4	1,0
Jugoslavien	52	1,0	0,9
Finland	52	1,0	0,9
Övriga länder	606	11,4	15,3
Totalt	1 182	22,2	29,6

ANDEL UTL. BAKGRUND 2023 JÄMFÖRT MED Gbg

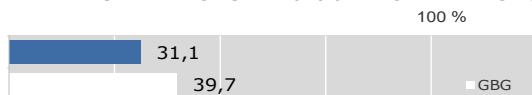

428 900 kr **MEDELINKOMST**

INKOMSTFÖRD. 2022 JÄMFÖRT MED Gbg 20-64 ÅR

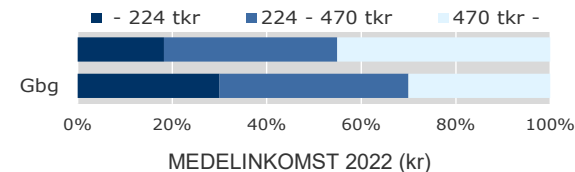

Ålder	Kvinnor	Män	Samtliga
20 - 24	140 300	183 300	165 200
25 - 29	241 600	299 200	272 900
30 - 44	404 000	513 000	458 100
45 - 64	473 500	586 500	530 200
65 -	272 200	377 700	327 000
20 och äldre	381 200	474 500	428 900

BILINNEHAV 2023 JÄMFÖRT MED GÖTEBORG
Antal bilar per 1 000 personer

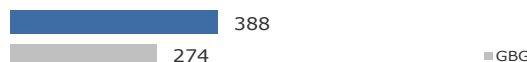

12 **PERSONER I LÅNGTIDSBEROENDE**

PERSONER MED UTBETALT EKONOMISKT BISTÄND

	2020	2021	2022
Personer med registrerat bistånd	37	27	22
- varav i minst 10 månader	16	16	12

OHÄLSOTAL 2023 JÄMFÖRT MED GÖTEBORG
Antal ersatta dagar per person



OHÄLSOTAL, ERSATTA DAGAR PER PERSON 2023

	Kvinnor	Män	Samtliga
Utl. bakgr.	22,4	20,6	21,4
Sv. bakgr.	16,7	9,4	13,0
Samtliga	18,7	13,5	16,0
Samtliga i Gbg	22,3	16,3	19,2



ÖPPET ARBETSLÖSA SAMT I PROGRAM, OKT 2023

	Kvinnor	Män	Samtliga	%	% Gbg
18 - 24	17	3,7	3,7
25 - 29	12	6,9	5,0
30 - 44	8	13	21	2,0	5,9
45 - 64	18	24	42	2,8	5,9
18 - 64	42	50	92	2,9	5,5
Född utoml.	20	25	45	5,0	9,8
Född i Sve.	22	25	47	2,0	3,1

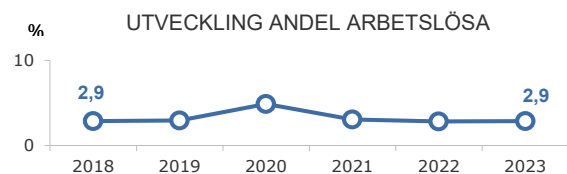

FÖRVÄRVSARBETANDE 2022

	Kvinnor	Män	Samtliga	%	% Gbg
18 - 24	104	147	251	60,3	59,5
25 - 29	65	83	148	72,5	77,3
30 - 44	472	474	946	89,2	82,3
45 - 64	660	664	1 324	89,2	80,3
65 - 74	44	56	100	24,8	24,7
25 - 64	1 197	1 221	2 418	88,0	80,7
Utl. Bakgr.	393	433	826	80,5	71,9
Sv. Bakgr.	804	788	1 592	92,4	87,3



ANDEL (%) HÖGSTA UTBILDNINGSNIVÅ 2023

	Förgymnasial		Eftergymnasial	
	%	% Gbg	%	% Gbg
18-24	25,6	19,5	2,6	8,7
25-29	6,4	7,3	30,8	39,5
30-44	5,2	8,0	55,9	45,2
45-64	8,3	11,3	38,0	32,9
65-74	12,5	17,1	25,5	27,2
25 - 64	7,0	9,2	44,5	39,3
<i>Kvinnor</i>	6,3	8,2	50,1	44,1
<i>Män</i>	7,6	10,2	39,1	34,7



GYMNASIEBEHÖRIGHET 2023

	Kvinnor	Män	Samtliga	%	% Gbg
Yrkesf.	39	31	70	94,6	82,4
ES	38	31	69	93,2	81,2
EK, HU, SA	38	31	69	93,2	79,7
NA, TE	37	31	68	91,9	76,8



ANDEL SOM ARBETAR INOM PRIVAT NÄRINGS LIV

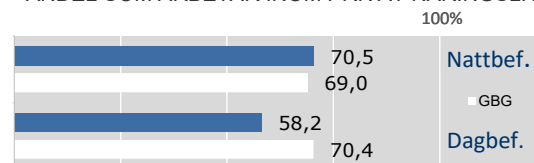

2022 ANSTÄLLDA I OLIKA BRANSCHER 16-74 år

	Dagbefolkn.		Nattbefolkning	
	Antal	Antal	%	% Gbg
Utbildning	273	288	10,3	9,9
Tillverkning & utvinning	104	437	15,6	10,2
Företagstjänster	67	461	16,5	17,5
Handel	49	284	10,1	11,2
Bygghverksamhet	46	154	5,5	4,7
Vård & sociala tjänster	43	308	11,0	13,8
Hotell & restaurang	39	104	3,7	4,8
Info. & kommunikation	30	197	7,0	6,3
Kulturella & pers. tjänster	30	126	4,5	4,7
Transport & magasinering	20	128	4,6	5,2
Fastighetsverksamhet	6	36	1,3	1,7
Okänd verksamhet	6	27	1,0	1,2
Jord-, skogsbruk & fiske	4	5	0,2	0,2
Offentlig förv. & försvar	..	188	6,7	6,4
Energi & miljö	..	21	0,7	0,7
Finans & försäkring	..	38	1,4	1,5
Totalt	718	2 802		



BYGGNADSÅR I 10 - ÅRSINTERVALL 2023

(exkl specialbostäder och uppgift saknas)

År	Småhus	Flerbostad	Totalt	%	% Gbg
- 1950	658	32	690	38,7	25,9
51 - 60	323	9	332	18,6	12,4
61 - 70	416	0	416	23,3	20,1
71 - 80	177	0	177	9,9	11,6
81 - 90	57	0	57	3,2	4,3
91 - 00	24	0	24	1,3	2,8
01 - 10	24	0	24	1,3	4,0
11 - 20	35	14	49	2,7	7,8
21 -	2	0	2	0,1	4,0

ANDEL SMÅHUS JÄMFÖRT MED GÖTEBORG 2023

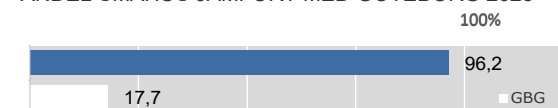

ANTAL BOSTÄDER EFTER AREA 2023

(exkl uppgift saknas)

Kvm	Småhus	Flerbostad	Totalt	%	% Gbg
-40	3	5	8	0,4	15,7
41-60	61	30	91	5,1	24,7
61-80	235	22	257	14,4	27,6
81-100	327	8	335	18,8	13,4
101-120	370	2	372	20,9	7,1
121-	720	0	720	40,4	11,5
Totalt	1 716	67	1 783		

ÄGARKATEGORI 2023

	Småhus	Flerbostad	Totalt	%	% Gbg
Hyresrätt	19	53	72	4,0	53,7
Allmännyttan	0	0	0	0,0	25,2
Övriga	19	53	72	4,0	28,5
Bostadsrätt	0	14	14	0,8	30,1
Äganderätt	1 697	0	1 697	95,2	16,3
Tot. bostäder	1 716	67	1 783		

NYBYGGNATION - FÄRDIGSTÄLLDA BOSTÄDER

	2019	2020	2021	2022	2023
Småhus	0	2	2	2	1
Flerbostadshus	0	0	0	0	0
Totalt	0	2	2	2	1

10 687  **FOLKMÄNGD**

BEFOLKNING EFTER ÅLDER 2023

Ålder	Kvinnor	Män	Samtliga	%
0	70	78	148	1,4
1 - 5	306	356	662	6,2
6	57	80	137	1,3
7 - 9	184	238	422	3,9
10 - 12	184	221	405	3,8
13 - 15	181	203	384	3,6
16 - 18	156	204	360	3,4
19 - 24	311	320	631	5,9
25 - 29	335	358	693	6,5
30 - 44	1 231	1 242	2 473	23,1
45 - 64	1 176	1 208	2 384	22,3
65 - 74	426	370	796	7,4
75 - 84	502	372	874	8,2
85-	201	117	318	3,0
Samtliga	5 320	5 367	10 687	100

ÅLDERSSTRUKTUR JÄMFÖRT MED GÖTEBORG

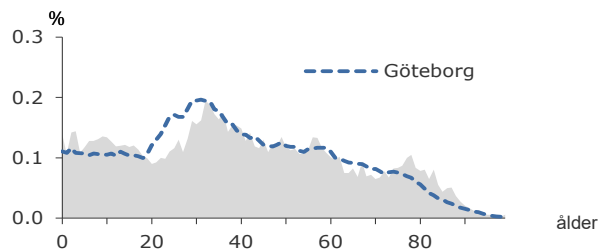

+ 52  **BEFOLKNINGS-FÖRÄNDRING 2023**

FÖRÄNDRING 2023

Nettoflytt	15
Födelseöverskott	33
Födda	136
Döda	103
Totalt*	52

FÖRÄNDRING 2020 - 2023

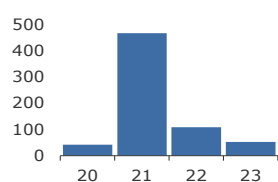

* Inklusive justering.

2,2 **PERSONER I SNITT PER HUSHÅLL**

HUSHÅLL 2023

Personer i hushållet	Antal hushåll	%	% Gbg
1 person	1 840	38,6	45,8
2 personer	1 375	28,8	27,3
3 personer	608	12,7	11,2
4 personer	658	13,8	10,1
5+ personer	290	6,1	5,6
Totalt antal hushåll	4 771		100,0
Barnhushåll (barnen under 18 år)	1 359	28,5	22,7
Hushåll med 3 barn eller fler	174	3,6	3,3
Ensamstående med barn	246	5,2	4,4

27,8%  **ANDEL FÖDDA I UTLANDET**

2023 UTRIKES FÖDDA EFTER HDI OCH TID I SVERIGE

HDI-kategorier	-4 år	5-9 år	10- år
Låg + Medel + Okänt	154	292	642
Hög + Mycket hög	272	337	1 594
Totalt	426	629	2 236

VANLIGASTE FÖDELSELÄNDERNA I GBG

Födelseland	Antal	%	% Gbg
Iran	240	2,2	2,2
Irak	186	1,7	2,1
Indien	236	2,2	1,7
Somalia	124	1,2	1,7
Syrien	82	0,8	1,6
Bosnien - Hercegovina	154	1,4	1,2
Polen	94	0,9	1,0
Turkiet	151	1,4	1,0
Jugoslavien	109	1,0	0,9
Finland	256	2,4	0,9
Övriga länder	1 343	12,6	15,3
Totalt	2 975	27,8	29,6

ANDEL UTL. BAKGRUND 2023 JÄMFÖRT MED GBG

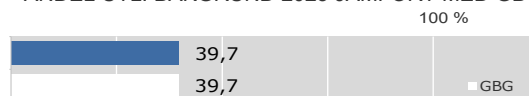

355 700 kr **MEDELINKOMST**

INKOMSTFÖRD. 2022 JÄMFÖRT MED GBG 20-64 ÅR

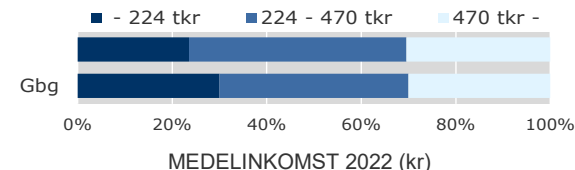

Ålder	Kvinnor	Män	Samtliga
20 - 24	192 600	225 600	209 600
25 - 29	263 400	342 100	301 700
30 - 44	330 100	437 200	384 900
45 - 64	390 600	473 600	432 100
65 -	241 100	353 400	290 200
20 och äldre	308 200	405 600	355 700

BILINNEHAV 2023 JÄMFÖRT MED GÖTEBORG
Antal bilar per 1 000 personer



113 **PERSONER I LÅNGTIDS-BEROENDE**

PERSONER MED UTBETALT EKONOMISKT BISTÅND

	2020	2021	2022
Personer med registrerat bistånd	216	226	194
- varav i minst 10 månader	102	128	113

OHÄLSOTAL 2023 JÄMFÖRT MED GÖTEBORG
Antal ersatta dagar per person

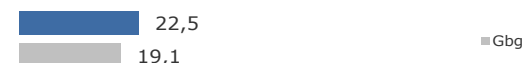

OHÄLSOTAL, ERSATTA DAGAR PER PERSON 2023

	Kvinnor	Män	Samtliga
Utl. bakgr.	23,2	19,0	21,0
Sv. bakgr.	27,0	20,5	23,7
Samtliga	25,3	19,8	22,5
Samtliga i Gbg	22,3	16,3	19,2



ÖPPET ARBETSLÖSA SAMT I PROGRAM, OKT 2023

	Kvinnor	Män	Samtliga	%	% Gbg
18 - 24	20	25	45	6,0	3,7
25 - 29	19	20	39	5,7	5,0
30 - 44	75	45	120	4,9	5,9
45 - 64	69	51	120	5,0	5,9
18 - 64	183	141	324	5,2	5,5
Född utoml.	121	79	200	9,0	9,8
Född i Sve.	62	62	124	3,1	3,1

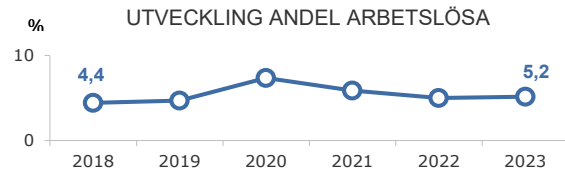

FÖRVÄRVSARBETANDE 2022

	Kvinnor	Män	Samtliga	%	% Gbg
18 - 24	250	238	488	64,9	59,5
25 - 29	291	291	582	79,8	77,3
30 - 44	961	1 077	2 038	84,6	82,3
45 - 64	991	1 011	2 002	84,6	80,3
65 - 74	77	91	168	20,6	24,7
25 - 64	2 243	2 379	4 622	84,0	80,7
Utl. Bakgr.	953	1 051	2 004	79,0	71,9
Sv. Bakgr.	1 290	1 328	2 618	88,2	87,3



ANDEL (%) HÖGSTA UTBILDNINGSNIVÅ 2023

	Förgymnasial		Eftergymnasial	
	%	% Gbg	%	% Gbg
18-24	25,1	19,5	5,3	8,7
25-29	6,9	7,3	25,3	39,5
30-44	7,9	8,0	37,8	45,2
45-64	11,6	11,3	23,0	32,9
65-74	20,7	17,1	19,5	27,2
25 - 64	9,4	9,2	29,9	39,3
<i>Kvinnor</i>	<i>8,6</i>	<i>8,2</i>	<i>35,2</i>	<i>44,1</i>
<i>Män</i>	<i>10,1</i>	<i>10,2</i>	<i>24,6</i>	<i>34,7</i>



GYMNASIEBEHÖRIGHET 2023

	Kvinnor	Män	Samtliga	%	% Gbg
Yrkesf.	44	56	100	81,3	82,4
ES	44	55	99	80,5	81,2
EK, HU, SA	44	54	98	79,7	79,7
NA, TE	40	53	93	75,6	76,8



ANDEL SOM ARBETAR INOM PRIVAT NÄRINGSBLIV

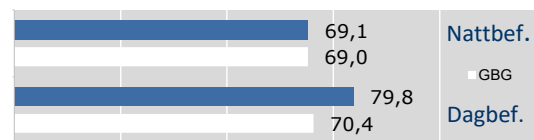

2022 ANSTÄLLDA I OLIKA BRANSCHER 16-74 år

	Dagbefolkn.		Nattbefolkning	
	Antal	Antal	%	% Gbg
Byggverksamhet	959	314	5,9	4,7
Transport & magasinering	869	307	5,8	5,2
Handel	650	534	10,0	11,2
Företagstjänster	535	807	15,2	17,5
Utbildning	448	523	9,8	9,9
Vård & sociala tjänster	322	717	13,5	13,8
Tillverkning & utvinning	276	885	16,6	10,2
Info. & kommunikation	271	250	4,7	6,3
Kulturella & pers. tjänster	260	200	3,8	4,7
Hotell & restaurang	165	222	4,2	4,8
Fastighetsverksamhet	45	76	1,4	1,7
Offentlig förv. & försvar	29	327	6,1	6,4
Energi & miljö	11	52	1,0	0,7
Okänd verksamhet	6	37	0,7	1,2
Jord-, skogsbruk & fiske	3	4	0,1	0,2
Finans & försäkring	0	65	1,2	1,5
Totalt	4 849	5 320		



BYGGNADSÅR I 10 - ÅRSINTERVALL 2023

(exkl specialbostäder och uppgift saknas)

År	Småhus	Flerbostad	Totalt	%	% Gbg
- 1950	128	7	135	2,8	25,9
51 - 60	182	0	182	3,7	12,4
61 - 70	473	1 586	2 059	42,1	20,1
71 - 80	627	768	1 395	28,6	11,6
81 - 90	89	49	138	2,8	4,3
91 - 00	37	0	37	0,8	2,8
01 - 10	49	0	49	1,0	4,0
11 - 20	9	441	450	9,2	7,8
21 -	8	299	307	6,3	4,0

ANDEL SMÅHUS JÄMFÖRT MED GÖTEBORG 2023



ANTAL BOSTÄDER EFTER AREA 2023

(exkl uppgift saknas)

Kvm	Småhus	Flerbostad	Totalt	%	% Gbg
-40	1	448	449	9,2	15,7
41-60	4	413	417	8,5	24,7
61-80	33	1 646	1 679	34,4	27,6
81-100	194	727	921	18,8	13,4
101-120	556	43	599	12,3	7,1
121-	813	8	821	16,8	11,5
Totalt	1 601	3 285	4 886		

ÄGARKATEGORI 2023

	Småhus	Flerbostad	Totalt	%	% Gbg
Hyresrätt	10	1 339	1 349	27,6	53,7
Allmännyttan	0	955	955	19,5	25,2
Övriga	10	384	394	8,1	28,5
Bostadsrätt	98	1 946	2 044	41,8	30,1
Äganderätt	1 494	0	1 494	30,6	16,3
Tot. bostäder	1 602	3 285	4 887		

NYBYGGNATION - FÄRDIGSTÄLLDA BOSTÄDER

	2019	2020	2021	2022	2023
Småhus	1	1	6	2	1
Flerbostadshus	113	10	338	0	45
Totalt	114	11	344	2	46

2 459  **FOLKMÄNGD**

BEFOLKNING EFTER ÅLDER 2023

Ålder	Kvinnor	Män	Samtliga	%
0	12	10	22	0,9
1 - 5	60	85	145	5,9
6	17	16	33	1,3
7 - 9	53	54	107	4,4
10 - 12	45	51	96	3,9
13 - 15	58	54	112	4,6
16 - 18	34	39	73	3,0
19 - 24	54	69	123	5,0
25 - 29	39	39	78	3,2
30 - 44	227	271	498	20,3
45 - 64	345	427	772	31,4
65 - 74	98	128	226	9,2
75 - 84	57	74	131	5,3
85-	23	20	43	1,7
Samtliga	1 122	1 337	2 459	100

ÅLDERSSTRUKTUR JÄMFÖRT MED GÖTEBORG

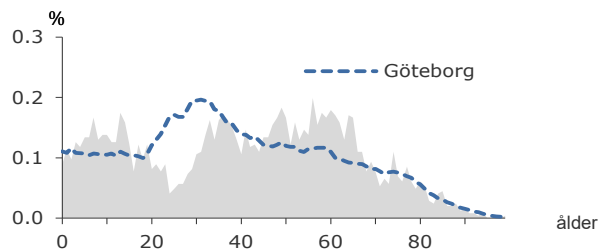

- 8 **2023**
BEFOLKNINGSFÖRÄNDRING

FÖRÄNDRING 2023

Nettoflytt	-11
Födelseöverskott	4
Födda	22
Döda	18
Totalt*	-8

FÖRÄNDRING 2020 - 2023

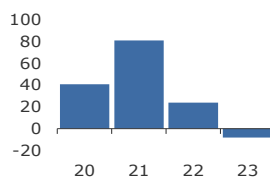

* Inklusive justering.

2,7 **PERSONER I SNITT PER HUSHÅLL**

HUSHÅLL 2023

Personer i hushållet	Antal hushåll	%	% Gbg
1 person	220	24,2	45,8
2 personer	279	30,7	27,3
3 personer	149	16,4	11,2
4 personer	174	19,1	10,1
5+ personer	88	9,7	5,6
Totalt antal hushåll	910		100,0
Barnhushåll	308	33,8	22,7
(barnen under 18 år)			
Hushåll med 3 barn eller fler	49	5,4	3,3
Ensamstående med barn	23	2,5	4,4

15,8%  **ANDEL FÖDDA I UTLANDET**

2023 UTRIKES FÖDDA EFTER HDI OCH TID I SVERIGE

HDI-kategorier	-4 år	5-9 år	10-år
Låg + Medel + Okänt	13	22	38
Hög + Mycket hög	87	63	235
Totalt	100	85	273

VANLIGASTE FÖDELSELÄNDERNA I GBG

Födelseland	Antal	%	% Gbg
Iran	12	0,5	2,2
Irak	16	0,7	2,1
Indien	1,7
Somalia	1,7
Syrien	1,6
Bosnien - Hercegovina	1,2
Polen	50	2,0	1,0
Turkiet	18	0,7	1,0
Jugoslavien	0,9
Finland	28	1,1	0,9
Övriga länder	239	9,7	15,3
Totalt	388	15,8	29,6

ANDEL UTL. BAKGRUND 2023 JÄMFÖRT MED GBG

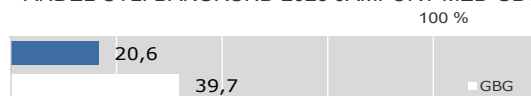

407 300 kr **MEDELINKOMST**

INKOMSTFÖRD. 2022 JÄMFÖRT MED GBG 20-64 ÅR

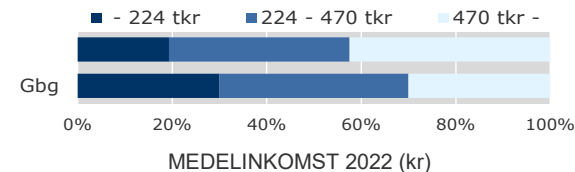

Ålder	Kvinnor	Män	Samtliga
20 - 24	155 300	191 500	175 100
25 - 29	263 300	371 200	319 600
30 - 44	396 900	462 700	432 800
45 - 64	411 100	528 400	475 400
65 -	263 000	345 000	307 500
20 och äldre	357 100	449 300	407 300

BILINNEHAV 2023 JÄMFÖRT MED GÖTEBORG
Antal bilar per 1 000 personer



PERSONER I LÅNGTIDSBEROENDE

PERSONER MED UTBETALT EKONOMISKT BISTÄND

	2020	2021	2022
Personer med registrerat bistånd	16	18	15
- varav i minst 10 månader	..	11	..

OHÄLSOTAL 2023 JÄMFÖRT MED GÖTEBORG
Antal ersatta dagar per person



OHÄLSOTAL, ERSATTA DAGAR PER PERSON 2023

	Kvinnor	Män	Samtliga
Utl. bakgr.	16,2	11,8	13,4
Sv. bakgr.	28,6	16,6	22,4
Samtliga	26,0	15,2	20,1
Samtliga i Gbg	22,3	16,3	19,2



ÖPPET ARBETSLÖSA SAMT I PROGRAM, OKT 2023

	Kvinnor	Män	Samtliga	%	% Gbg
18 - 24	3,7
25 - 29	5,0
30 - 44	6	8	14	2,8	5,9
45 - 64	7	10	17	2,2	5,9
18 - 64	15	26	41	2,7	5,5
Född utoml.	15	4,6	9,8
Född i Sve.	26	2,2	3,1

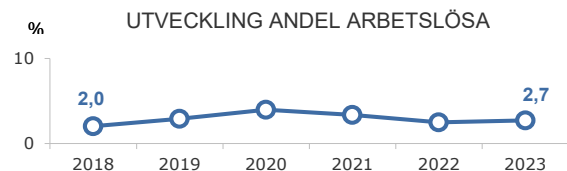

FÖRVÄRVSARBETANDE 2022

	Kvinnor	Män	Samtliga	%	% Gbg
18 - 24	39	39	78	56,5	59,5
25 - 29	34	41	75	81,5	77,3
30 - 44	215	235	450	87,0	82,3
45 - 64	305	363	668	86,8	80,3
65 - 74	30	35	65	32,0	24,7
25 - 64	554	639	1 193	86,5	80,7
Utl. Bakgr.	117	180	297	75,2	71,9
Sv. Bakgr.	437	459	896	91,1	87,3



ANDEL (%) HÖGSTA UTBILDNINGSNIVÅ 2023

	Förgymnasial		Eftergymnasial	
	%	% Gbg	%	% Gbg
18-24	25,2	19,5	4,1	8,7
25-29	7,7	7,3	11,5	39,5
30-44	5,6	8,0	34,5	45,2
45-64	9,6	11,3	23,2	32,9
65-74	19,5	17,1	10,6	27,2
25 - 64	8,0	9,2	26,7	39,3
<i>Kvinnor</i>	7,2	8,2	37,0	44,1
<i>Män</i>	8,7	10,2	18,2	34,7



GYMNASIEBEHÖRIGHET 2023

	Kvinnor	Män	Samtliga	%	% Gbg
Yrkesf.	8	5	13	68,4	82,4
ES	8	5	13	68,4	81,2
EK, HU, SA	8	5	13	68,4	79,7
NA, TE	8	5	13	68,4	76,8



ANDEL SOM ARBETAR INOM PRIVAT NÄRINGS-LIV

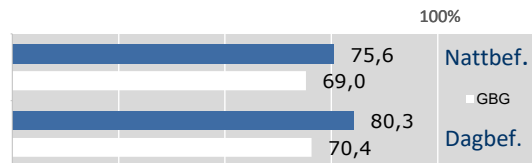

2022 ANSTÄLLDA I OLIKA BRANSCHER 16-74 år

	Dagbefolkn.		Nattbefolkning	
	Antal	Antal	%	% Gbg
Transport & magasinering	271	77	5,7	5,2
Tillverkning & utvinning	219	210	15,6	10,2
Bygghverksamhet	214	134	10,0	4,7
Utbildning	128	91	6,8	9,9
Vård & sociala tjänster	109	147	10,9	13,8
Handel	95	166	12,3	11,2
Företagstjänster	70	203	15,1	17,5
Kulturella & pers. tjänster	49	73	5,4	4,7
Energi & miljö	44	20	1,5	0,7
Jord-, skogsbruk & fiske	40	28	2,1	0,2
Hotell & restaurang	19	31	2,3	4,8
Offentlig förv. & försvar	18	66	4,9	6,4
Info. & kommunikation	12	50	3,7	6,3
Fastighetsverksamhet	5	26	1,9	1,7
Okänd verksamhet	4	15	1,1	1,2
Finans & försäkring	0	9	0,7	1,5
Totalt	1 297	1 346		



BYGGNADSÅR I 10 - ÅRSINTERVALL 2023

(exkl specialbostäder och uppgift saknas)

År	Småhus	Flerbostad	Totalt	%	% Gbg
- 1950	228	7	235	26,7	25,9
51 - 60	64	12	76	8,6	12,4
61 - 70	113	1	114	13,0	20,1
71 - 80	33	1	34	3,9	11,6
81 - 90	92	0	92	10,5	4,3
91 - 00	144	2	146	16,6	2,8
01 - 10	72	1	73	8,3	4,0
11 - 20	67	0	67	7,6	7,8
21 -	26	0	26	3,0	4,0

ANDEL SMÅHUS JÄMFÖRT MED GÖTEBORG 2023

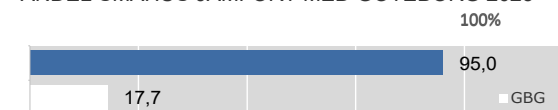

ANTAL BOSTÄDER EFTER AREA 2023

(exkl uppgift saknas)

Kvm	Småhus	Flerbostad	Totalt	%	% Gbg
-40	14	12	26	3,0	15,7
41-60	32	13	45	5,1	24,7
61-80	80	5	85	9,7	27,6
81-100	111	5	116	13,2	13,4
101-120	202	3	205	23,3	7,1
121-	396	6	402	45,7	11,5
Totalt	835	44	879		

ÄGARKATEGORI 2023

	Småhus	Flerbostad	Totalt	%	% Gbg
Hysesrätt	42	41	83	9,4	53,7
Allmännyttan	0	0	0	0,0	25,2
Övriga	42	41	83	9,4	28,5
Bostadsrätt	31	3	34	3,9	30,1
Äganderätt	767	0	767	87,3	16,3
Tot. bostäder	840	44	884		

NYBYGGNATION - FÄRDIGSTÄLLDA BOSTÄDER

	2019	2020	2021	2022	2023
Småhus	15	9	12	9	8
Flerbostadshus	0	0	0	0	0
Totalt	15	9	12	9	8

10 532  **FOLKMÄNGD**

BEFOLKNING EFTER ÅLDER 2023

Ålder	Kvinnor	Män	Samtliga	%
0	39	38	77	0,7
1 - 5	310	353	663	6,3
6	63	63	126	1,2
7 - 9	186	193	379	3,6
10 - 12	253	239	492	4,7
13 - 15	229	278	507	4,8
16 - 18	240	248	488	4,6
19 - 24	304	363	667	6,3
25 - 29	199	209	408	3,9
30 - 44	1 062	1 013	2 075	19,7
45 - 64	1 380	1 424	2 804	26,6
65 - 74	475	430	905	8,6
75 - 84	383	330	713	6,8
85-	154	74	228	2,2
Samtliga	5 277	5 255	10 532	100

ÅLDERSSTRUKTUR JÄMFÖRT MED GÖTEBORG

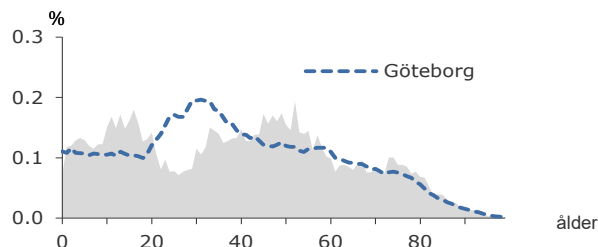

- 103 **2023**
BEFOLKNINGSFÖRÄNDRING

FÖRÄNDRING 2023

Nettoflytt	-98
Födelseöverskott	-8
Födda	79
Döda	87
Totalt*	-103

FÖRÄNDRING 2020 - 2023

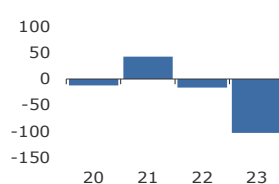

* Inklusive justering.

2,5 **PERSONER I SNITT PER HUSHÅLL**

HUSHÅLL 2023

Personer i hushållet	Antal hushåll	%	% Gbg
1 person	1 323	31,0	45,8
2 personer	1 179	27,6	27,3
3 personer	630	14,8	11,2
4 personer	842	19,7	10,1
5+ personer	295	6,9	5,6
Totalt antal hushåll	4 269		100,0
Barnhushåll (barnen under 18 år)	1 472	34,5	22,7
Hushåll med 3 barn eller fler	177	4,1	3,3
Ensamstående med barn	217	5,1	4,4

20,9%  **ANDEL FÖDDA I UTLANDET**

2023 UTRIKES FÖDDA EFTER HDI OCH TID I SVERIGE

HDI-kategorier	-4 år	5-9 år	10- år
Låg + Medel + Okänt	58	131	509
Hög + Mycket hög	152	251	1 362
Totalt	210	382	1 871

VANLIGASTE FÖDELSELÄNDERNA I Gbg

Födelseland	Antal	%	% Gbg
Iran	190	1,8	2,2
Irak	174	1,7	2,1
Indien	103	1,0	1,7
Somalia	1,7
Syrien	1,6
Bosnien - Hercegovina	175	1,7	1,2
Polen	81	0,8	1,0
Turkiet	67	0,6	1,0
Jugoslavien	148	1,4	0,9
Finland	121	1,1	0,9
Övriga länder	1 100	10,4	15,3
Totalt	2 205	20,9	29,6

ANDEL UTL. BAKGRUND 2023 JÄMFÖRT MED Gbg



395 200 kr **MEDELINKOMST**

INKOMSTFÖRD. 2022 JÄMFÖRT MED Gbg 20-64 ÅR

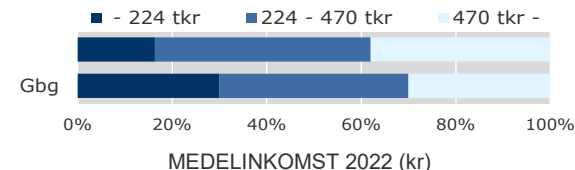

Ålder	Kvinnor	Män	Samtliga
20 - 24	185 600	221 600	204 600
25 - 29	282 400	342 900	313 000
30 - 44	382 200	492 800	435 800
45 - 64	437 800	544 400	491 600
65 -	241 000	328 600	280 700
20 och äldre	346 900	445 700	395 200

BILINNEHAV 2023 JÄMFÖRT MED GÖTEBORG
Antal bilar per 1 000 personer



22 **PERSONER I LÅNGTIDSBEROENDE**

PERSONER MED UTBETALT EKONOMISKT BISTÄND

	2020	2021	2022
Personer med registrerat bistånd	63	56	45
- varav i minst 10 månader	25	23	22

OHÄLSOTAL 2023 JÄMFÖRT MED GÖTEBORG
Antal ersatta dagar per person



OHÄLSOTAL, ERSATTA DAGAR PER PERSON 2023

	Kvinnor	Män	Samtliga
Utl. bakgr.	20,1	9,0	14,5
Sv. bakgr.	20,8	15,3	18,0
Samtliga	20,6	13,1	16,8
Samtliga i Gbg	22,3	16,3	19,2



ÖPPET ARBETSLÖSA SAMT I PROGRAM, OKT 2023

	Kvinnor	Män	Samtliga	%	% Gbg
18 - 24	8	19	27	3,3	3,7
25 - 29	6	8	14	3,5	5,0
30 - 44	40	22	62	3,0	5,9
45 - 64	43	40	83	2,9	5,9
18 - 64	97	89	186	3,0	5,5
Född utoml.	52	32	84	5,0	9,8
Född i Sve.	45	57	102	2,3	3,1

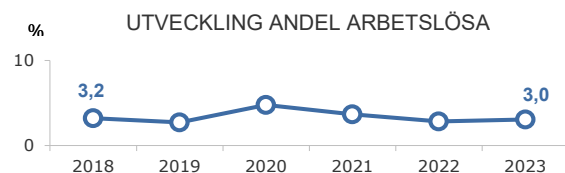

FÖRVÄRVSARBETANDE 2022

	Kvinnor	Män	Samtliga	%	% Gbg
18 - 24	258	274	532	63,2	59,5
25 - 29	188	191	379	82,2	77,3
30 - 44	970	942	1 912	91,6	82,3
45 - 64	1 214	1 260	2 474	90,2	80,3
65 - 74	81	116	197	21,2	24,7
25 - 64	2 372	2 393	4 765	90,0	80,7
Utl. Bakgr.	847	857	1 704	87,4	71,9
Sv. Bakgr.	1 525	1 536	3 061	91,6	87,3



ANDEL (%) HÖGSTA UTBILDNINGSNIVÅ 2023

	Förgymnasial		Eftergymnasial	
	%	% Gbg	3 år eller längre	% Gbg
18-24	24,8	19,5	3,4	8,7
25-29	8,1	7,3	23,0	39,5
30-44	5,9	8,0	37,2	45,2
45-64	8,6	11,3	24,3	32,9
65-74	25,1	17,1	9,8	27,2
25 - 64	7,5	9,2	29,3	39,3
<i>Kvinnor</i>	5,8	8,2	36,3	44,1
<i>Män</i>	9,2	10,2	22,2	34,7



GYMNASIEBEHÖRIGHET 2023

	Kvinnor	Män	Samtliga	%	% Gbg
Yrkesf.	79	78	157	85,8	82,4
ES	78	78	156	85,2	81,2
EK, HU, SA	78	78	156	85,2	79,7
NA, TE	78	78	156	85,2	76,8



ANDEL SOM ARBETAR INOM PRIVAT NÄRINGSBLIV

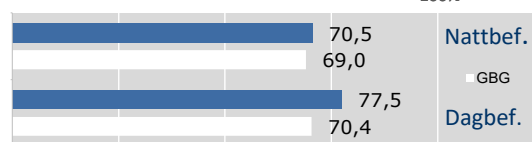

2022 ANSTÄLLDA I OLIKA BRANSCHER 16-74 år

	Dagbefolkn.		Nattbefolkning	
	Antal	Antal	%	% Gbg
Handel	1 318	829	14,9	11,2
Transport & magasinering	543	361	6,5	5,2
Utbildning	463	556	10,0	9,9
Tillverkning & utvinning	462	866	15,6	10,2
Vård & sociala tjänster	449	616	11,1	13,8
Byggsamhet	226	358	6,5	4,7
Företagstjänster	222	715	12,9	17,5
Kulturella & pers. tjänster	103	191	3,4	4,7
Hotell & restaurang	33	189	3,4	4,8
Info. & kommunikation	31	264	4,8	6,3
Fastighetsverksamhet	18	106	1,9	1,7
Energi & miljö	16	49	0,9	0,7
Okänd verksamhet	13	47	0,8	1,2
Jord-, skogsbruk & fiske	3	3	0,1	0,2
Finans & försäkring	0	77	1,4	1,5
Offentlig förv. & försvar	0	321	5,8	6,4
Totalt	3 900	5 548		



BYGGNADSÅR I 10 - ÅRSINTERVALL 2023

(exkl specialbostäder och uppgift saknas)

År	Småhus	Flerbostad	Totalt	%	% Gbg
- 1950	96	0	96	2,2	25,9
51 - 60	42	0	42	0,9	12,4
61 - 70	145	0	145	3,3	20,1
71 - 80	693	1 952	2 645	59,5	11,6
81 - 90	70	0	70	1,6	4,3
91 - 00	553	193	746	16,8	2,8
01 - 10	422	21	443	10,0	4,0
11 - 20	28	0	28	0,6	7,8
21 -	9	0	9	0,2	4,0

ANDEL SMÅHUS JÄMFÖRT MED GÖTEBORG 2023

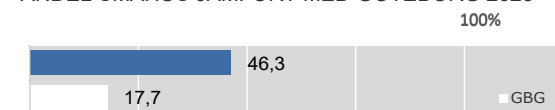

ANTAL BOSTÄDER EFTER AREA 2023

(exkl uppgift saknas)

Kvm	Småhus	Flerbostad	Totalt	%	% Gbg
-40	5	289	294	6,6	15,7
41-60	14	162	176	4,0	24,7
61-80	110	1 503	1 613	36,3	27,6
81-100	283	404	687	15,5	13,4
101-120	703	26	729	16,4	7,1
121-	942	3	945	21,3	11,5
Totalt	2 057	2 387	4 444		

ÄGARKATEGORI 2023

	Småhus	Flerbostad	Totalt	%	% Gbg
Hysesrätt	17	222	239	5,4	53,7
Allmännyttan	0	0	0	0,0	25,2
Övriga	17	222	239	5,4	28,5
Bostadsrätt	535	2 165	2 700	60,8	30,1
Äganderätt	1 507	0	1 507	33,9	16,3
Tot. bostäder	2 059	2 387	4 446		

NYBYGGNATION - FÄRDIGSTÄLLDA BOSTÄDER

	2019	2020	2021	2022	2023
Småhus	3	2	2	1	4
Flerbostadshus	0	6	6	0	0
Totalt	3	8	8	1	4

1 041



BEFOLKNING EFTER ÅLDER 2023

Ålder	Kvinnor	Män	Samtliga	%
0	5	6	11	1,1
1 - 5	36	34	70	6,7
6	3	11	14	1,3
7 - 9	19	18	37	3,6
10 - 12	21	13	34	3,3
13 - 15	27	17	44	4,2
16 - 18	27	19	46	4,4
19 - 24	23	28	51	4,9
25 - 29	20	15	35	3,4
30 - 44	113	117	230	22,1
45 - 64	137	174	311	29,9
65 - 74	39	54	93	8,9
75 - 84	28	26	54	5,2
85-	5	6	11	1,1
Samtliga	503	538	1 041	100

ÅLDERSSTRUKTUR JÄMFÖRT MED GÖTEBORG

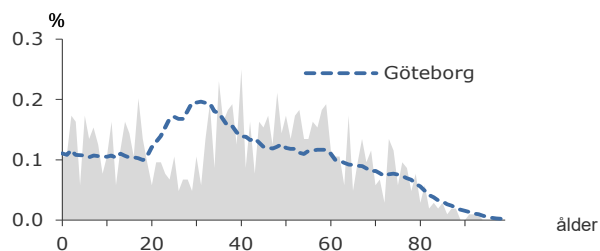

- 3

2023
BEFOLKNINGS-
FÖRÄNDRING

FÖRÄNDRING 2023

Nettoflytt	-12
Födelseöverskott	8
Födda	12
Döda	4
Totalt*	-3

FÖRÄNDRING 2020 - 2023

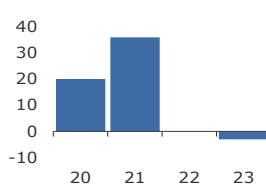

* Inklusive justering.

2,7

PERSONER I SNITT
PER HUSHÅLL

HUSHÅLL 2023

Personer i hushållet	Antal hushåll	%	% Gbg
1 person	86	22,5	45,8
2 personer	130	34,0	27,3
3 personer	54	14,1	11,2
4 personer	69	18,1	10,1
5+ personer	43	11,3	5,6
Totalt antal hushåll	382		100,0
Barnhushåll	129	33,8	22,7
(barnen under 18 år)			
Hushåll med 3 barn eller fler	21	5,5	3,3
Ensamstående med barn	11	2,9	4,4

20,7%

ANDEL FÖDDA
I UTLANDET

2023 UTRIKES FÖDDA EFTER HDI OCH TID I SVERIGE

HDI-kategorier	-4 år	5-9 år	10-år
Låg + Medel + Okänt	20	14	42
Hög + Mycket hög	32	33	104
Totalt	52	47	146

VANLIGASTE FÖDELSELÄNDERNA I Gbg

Födelseland	Antal	%	% Gbg
Iran	17	1,6	2,2
Irak	25	2,4	2,1
Indien	1,7
Somalia	1,7
Syrien	1,6
Bosnien - Hercegovina	1,2
Polen	26	2,5	1,0
Turkiet	1,0
Jugoslavien	0,9
Finland	0,9
Övriga länder	127	12,2	15,3
Totalt	216	20,7	29,6

ANDEL UTL. BAKGRUND 2023 JÄMFÖRT MED Gbg

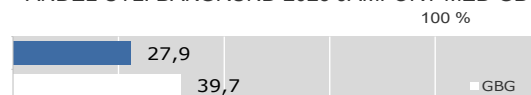

399 800 kr

MEDEL-
INKOMST

INKOMSTFÖRD. 2022 JÄMFÖRT MED Gbg 20-64 ÅR

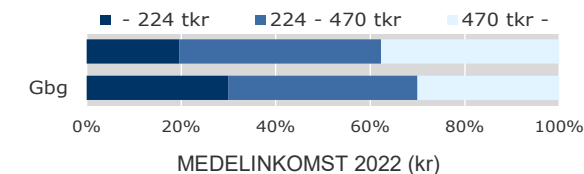

Ålder	Kvinnor	Män	Samtliga
20 - 24	187 000	291 600	241 100
25 - 29	269 600	317 900	289 200
30 - 44	366 800	470 800	420 000
45 - 64	413 800	541 400	484 000
65 -	274 800	331 600	305 100
20 och äldre	344 600	449 600	399 800

BILINNEHAV 2023 JÄMFÖRT MED GÖTEBORG
Antal bilar per 1 000 personerPERSONER
I LÅNGTIDS-
BEROENDE

PERSONER MED UTBETALT EKONOMISKT BISTÅND

	2020	2021	2022
Personer med registrerat bistånd	12	13	10
- varav i minst 10 månader

OHÄLSOTAL 2023 JÄMFÖRT MED GÖTEBORG
Antal ersatta dagar per person

OHÄLSOTAL, ERSATTA DAGAR PER PERSON 2023

	Kvinnor	Män	Samtliga
Utl. bakgr.	23,1	10,1	15,8
Sv. bakgr.	23,9	20,6	22,2
Samtliga	23,7	16,8	20,1
Samtliga i Gbg	22,3	16,3	19,2



ÖPPET ARBETSLÖSA SAMT I PROGRAM, OKT 2023

	Kvinnor	Män	Samtliga	%	% Gbg
18 - 24	3,7
25 - 29	5,0
30 - 44	5,9
45 - 64	5	7	12	3,9	5,9
18 - 64	6	9	15	2,4	5,5
Född utoml.	9,8
Född i Sve.	3,1

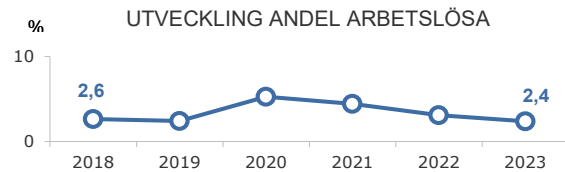

FÖRVÄRVSARBETANDE 2022

	Kvinnor	Män	Samtliga	%	% Gbg
18 - 24	24	25	49	66,2	59,5
25 - 29	17	12	29	69,0	77,3
30 - 44	101	104	205	91,1	82,3
45 - 64	119	140	259	86,9	80,3
65 - 74	10	24	34	34,0	24,7
25 - 64	237	256	493	87,3	80,7
Utl. Bakgr.	74	82	156	81,7	71,9
Sv. Bakgr.	163	174	337	90,1	87,3



ANDEL (%) HÖGSTA UTBILDNINGSNIVÅ 2023

	Förgymnasial		Eftergymnasial	
	%	% Gbg	%	% Gbg
18-24	30,8	19,5	3,1	8,7
25-29	14,3	7,3	22,9	39,5
30-44	7,0	8,0	35,7	45,2
45-64	9,0	11,3	20,3	32,9
65-74	32,3	17,1	14,0	27,2
25 - 64	8,5	9,2	26,6	39,3
<i>Kvinnor</i>	6,3	8,2	35,2	44,1
<i>Män</i>	10,5	10,2	19,0	34,7



GYMNASIEBEHÖRIGHET 2023

	Kvinnor	Män	Samtliga	%	% Gbg
Yrkesf.	5	5	10	90,9	82,4
ES	5	5	10	90,9	81,2
EK, HU, SA	5	5	10	90,9	79,7
NA, TE	4	5	9	81,8	76,8



ANDEL SOM ARBETAR INOM PRIVAT NÄRINGS LIV

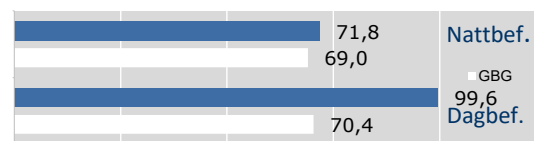

2022 ANSTÄLLDA I OLIKA BRANSCHER 16-74 år

	Dagbefolkn.		Nattbefolkning	
	Antal	Antal	%	% Gbg
Byggverksamhet	104	70	12,0	4,7
Handel	32	71	12,2	11,2
Vård & sociala tjänster	19	73	12,5	13,8
Företagstjänster	14	70	12,0	17,5
Kulturella & pers. tjänster	14	25	4,3	4,7
Transport & magasinering	11	40	6,9	5,2
Tillverkning & utvinning	8	83	14,3	10,2
Jord-, skogsbruk & fiske	7	0,2
Hotell & restaurang	6	7	1,2	4,8
Info. & kommunikation	5	28	4,8	6,3
Utbildning	3	52	8,9	9,9
Fastighetsverksamhet	..	8	1,4	1,7
Energi & miljö	..	9	1,5	0,7
Finans & försäkring	1,5
Offentlig förv. & försvar	..	32	5,5	6,4
Okänd verksamhet	..	6	1,0	1,2
Totalt	225	582		



BYGGNADSÅR I 10 - ÅRSINTERVALL 2023

(exkl specialbostäder och uppgift saknas)

År	Småhus	Flerbostad	Totalt	%	% Gbg
- 1950	112	1	113	29,7	25,9
51 - 60	27	1	28	7,3	12,4
61 - 70	57	0	57	15,0	20,1
71 - 80	56	0	56	14,7	11,6
81 - 90	27	0	27	7,1	4,3
91 - 00	28	0	28	7,3	2,8
01 - 10	31	0	31	8,1	4,0
11 - 20	30	0	30	7,9	7,8
21 -	9	0	9	2,4	4,0

ANDEL SMÅHUS JÄMFÖRT MED GÖTEBORG 2023

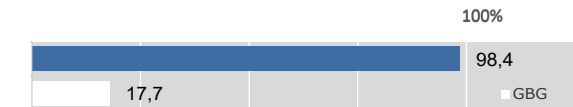

ANTAL BOSTÄDER EFTER AREA 2023

(exkl uppgift saknas)

Kvm	Småhus	Flerbostad	Totalt	%	% Gbg
-40	10	2	12	3,1	15,7
41-60	22	1	23	6,0	24,7
61-80	43	2	45	11,8	27,6
81-100	56	1	57	15,0	13,4
101-120	60	0	60	15,7	7,1
121-	184	0	184	48,3	11,5
Totalt	375	6	381		

ÄGARKATEGORI 2023

	Småhus	Flerbostad	Totalt	%	% Gbg
Hyresrätt	27	6	33	8,7	53,7
Allmännyttan	0	0	0	0,0	25,2
Övriga	27	6	33	8,7	28,5
Bostadsrätt	0	0	0	0,0	30,1
Äganderätt	351	0	351	92,1	16,3
Tot. bostäder	378	6	384		

NYBYGGNATION - FÄRDIGSTÄLLDA BOSTÄDER

	2019	2020	2021	2022	2023
Småhus	1	6	5	1	3
Flerbostadshus	0	0	0	0	0
Totalt	1	6	5	1	3

3 600



BEFOLKNING EFTER ÅLDER 2023

Ålder	Kvinnor	Män	Samtliga	%
0	29	22	51	1,4
1 - 5	144	133	277	7,7
6	25	21	46	1,3
7 - 9	47	54	101	2,8
10 - 12	68	48	116	3,2
13 - 15	62	69	131	3,6
16 - 18	62	66	128	3,6
19 - 24	110	105	215	6,0
25 - 29	150	126	276	7,7
30 - 44	435	490	925	25,7
45 - 64	392	396	788	21,9
65 - 74	109	126	235	6,5
75 - 84	102	97	199	5,5
85-	74	38	112	3,1
Samtliga	1 809	1 791	3 600	100

ÅLDERSSTRUKTUR JÄMFÖRT MED GÖTEBORG

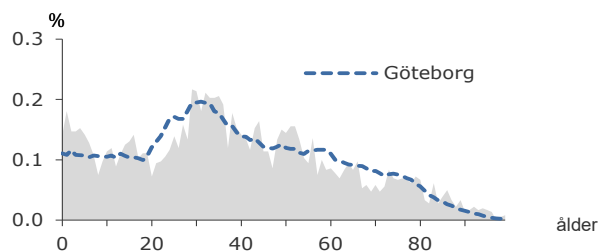

+ 478

2023
BEFOLKNINGS-
FÖRÄNDRING

FÖRÄNDRING 2023

Nettoflytt	491
Födelseöverskott	-13
Födda	54
Döda	67
Totalt*	478

FÖRÄNDRING 2020 - 2023

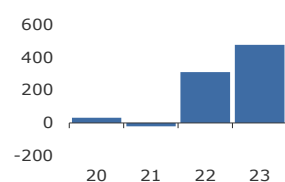

* Inklusive justering.

2,2

PERSONER I SNITT
PER HUSHÅLL

HUSHÅLL 2023

Personer i hushållet	Antal hushåll	%	% Gbg
1 person	676	40,7	45,8
2 personer	439	26,5	27,3
3 personer	227	13,7	11,2
4 personer	238	14,3	10,1
5+ personer	79	4,8	5,6
Totalt antal hushåll	1 659		100,0
Barnhushåll	507	30,6	22,7
(barnen under 18 år)			
Hushåll med 3 barn eller fler	44	2,7	3,3
Ensamstående med barn	83	5,0	4,4

27,2%

ANDEL FÖDDA
I UTLANDET

2023 UTRIKES FÖDDA EFTER HDI OCH TID I SVERIGE

HDI-kategorier	-4 år	5-9 år	10- år
Låg + Medel + Okänt	64	71	165
Hög + Mycket hög	136	151	498
Totalt	200	222	663

VANLIGASTE FÖDELSELÄNDERNA I GBG

Födelseland	Antal	%	% Gbg
Iran	130	3,6	2,2
Irak	40	1,1	2,1
Indien	80	2,2	1,7
Somalia	18	0,5	1,7
Syrien	27	0,8	1,6
Bosnien - Hercegovina	64	1,8	1,2
Polen	39	1,1	1,0
Turkiet	38	1,1	1,0
Jugoslavien	32	0,9	0,9
Finland	42	1,2	0,9
Övriga länder	468	13,0	15,3
Totalt	978	27,2	29,6

ANDEL UTL. BAKGRUND 2023 JÄMFÖRT MED GBG



398 700 kr

MEDEL-
INKOMST

INKOMSTFÖRD. 2022 JÄMFÖRT MED GBG 20-64 ÅR

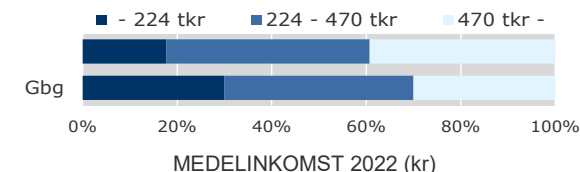

Ålder	Kvinnor	Män	Samtliga
20 - 24	198 900	242 100	221 600
25 - 29	288 900	359 700	317 800
30 - 44	378 500	461 100	423 200
45 - 64	464 100	576 300	520 100
65 -	245 300	338 200	287 000
20 och äldre	350 600	448 200	398 700

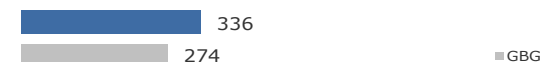
BILINNEHAV 2023 JÄMFÖRT MED GÖTEBORG
Antal bilar per 1 000 personer

22

PERSONER
I LÅNGTIDS-
BEROENDE

PERSONER MED UTBETALT EKONOMISKT BISTÅND

	2020	2021	2022
Personer med registrerat bistånd	103	56	43
- varav i minst 10 månader	32	27	22

OHÄLSOTAL 2023 JÄMFÖRT MED GÖTEBORG
Antal ersatta dagar per person

OHÄLSOTAL, ERSATTA DAGAR PER PERSON 2023

	Kvinnor	Män	Samtliga
Utl. bakgr.	21,5	12,6	17,1
Sv. bakgr.	22,7	16,6	19,6
Samtliga	22,2	14,9	18,5
Samtliga i Gbg	22,3	16,3	19,2



ÖPPET ARBETSLÖSA SAMT I PROGRAM, OKT 2023

	Kvinnor	Män	Samtliga	%	% Gbg
18 - 24	8	3,2	3,7
25 - 29	8	3,2	5,0
30 - 44	17	12	29	3,4	5,9
45 - 64	15	12	27	3,5	5,9
18 - 64	40	32	72	3,4	5,5
Född utoml.	20	12	32	4,6	9,8
Född i Sve.	20	20	40	2,8	3,1

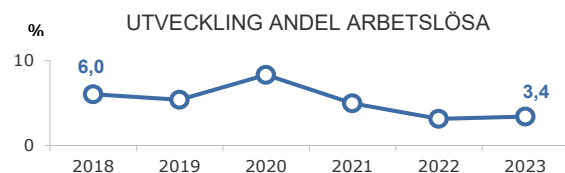

FÖRVÄRVSARBETANDE 2022

	Kvinnor	Män	Samtliga	%	% Gbg
18 - 24	68	72	140	61,1	59,5
25 - 29	107	77	184	84,4	77,3
30 - 44	292	343	635	89,6	82,3
45 - 64	328	328	656	88,8	80,3
65 - 74	25	31	56	25,1	24,7
25 - 64	727	748	1 475	88,5	80,7
Utl. Bakgr.	276	283	559	83,2	71,9
Sv. Bakgr.	451	465	916	92,2	87,3



ANDEL (%) HÖGSTA UTBILDNINGSNIVÅ 2023

	Förgymnasial		Eftergymnasial	
	%	% Gbg	%	% Gbg
18-24	22,0	19,5	7,1	8,7
25-29	9,8	7,3	27,5	39,5
30-44	4,8	8,0	44,5	45,2
45-64	6,6	11,3	35,3	32,9
65-74	18,7	17,1	18,7	27,2
25 - 64	6,2	9,2	38,5	39,3
<i>Kvinnor</i>	<i>4,6</i>	<i>8,2</i>	<i>44,0</i>	<i>44,1</i>
<i>Män</i>	<i>7,7</i>	<i>10,2</i>	<i>33,2</i>	<i>34,7</i>



GYMNASIEBEHÖRIGHET 2023

	Kvinnor	Män	Samtliga	%	% Gbg
Yrkesf.	19	23	42	89,4	82,4
ES	19	22	41	87,2	81,2
EK, HU, SA	19	22	41	87,2	79,7
NA, TE	19	22	41	87,2	76,8



ANDEL SOM ARBETAR INOM PRIVAT NÄRINGSBLIV

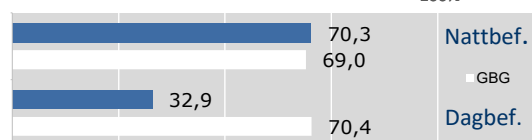

2022 ANSTÄLLDA I OLIKA BRANSCHER 16-74 år

	Dagbefolkn.		Nattbefolkning	
	Antal	Antal	%	% Gbg
Fastighetsverksamhet	455	31	1,8	1,7
Vård & sociala tjänster	332	206	12,2	13,8
Offentlig förv. & försvar	246	123	7,3	6,4
Utbildning	190	148	8,8	9,9
Transport & magasinering	47	98	5,8	5,2
Bygghverksamhet	46	89	5,3	4,7
Företagstjänster	28	277	16,4	17,5
Info. & kommunikation	25	99	5,9	6,3
Hotell & restaurang	17	64	3,8	4,8
Jord-, skogsbruk & fiske	13	5	0,3	0,2
Handel	11	176	10,4	11,2
Kulturella & pers. tjänster	5	68	4,0	4,7
Energi & miljö	..	15	0,9	0,7
Okänd verksamhet	..	16	0,9	1,2
Tillverkning & utvinning	..	247	14,6	10,2
Finans & försäkring	..	27	1,6	1,5
Totalt	1 418	1 689		



BYGGNADSÅR I 10 - ÅRSINTERVALL 2023

(exkl specialbostäder och uppgift saknas)

År	Småhus	Flerbostad	Totalt	%	% Gbg
- 1950	35	63	98	5,6	25,9
51 - 60	32	21	53	3,0	12,4
61 - 70	123	168	291	16,6	20,1
71 - 80	24	0	24	1,4	11,6
81 - 90	5	0	5	0,3	4,3
91 - 00	59	0	59	3,4	2,8
01 - 10	247	104	351	20,0	4,0
11 - 20	2	196	198	11,3	7,8
21 -	37	444	481	27,4	4,0

ANDEL SMÅHUS JÄMFÖRT MED GÖTEBORG 2023



ANTAL BOSTÄDER EFTER AREA 2023

(exkl uppgift saknas)

Kvm	Småhus	Flerbostad	Totalt	%	% Gbg
-40	0	325	325	18,5	15,7
41-60	12	378	390	22,2	24,7
61-80	13	316	329	18,7	27,6
81-100	124	145	269	15,3	13,4
101-120	180	15	195	11,1	7,1
121-	235	15	250	14,2	11,5
Totalt	564	1 194	1 758		

ÄGARKATEGORI 2023

	Småhus	Flerbostad	Totalt	%	% Gbg
Hyresrätt	10	683	693	39,4	53,7
Allmännyttan	0	0	0	0,0	25,2
Övriga	10	683	693	39,4	28,5
Bostadsrätt	56	511	567	32,3	30,1
Äganderätt	498	0	498	28,3	16,3
Tot. bostäder	564	1 194	1 758		

NYBYGGNATION - FÄRDIGSTÄLLDA BOSTÄDER

	2019	2020	2021	2022	2023
Småhus	0	22	0	1	36
Flerbostadshus	0	0	0	268	180
Totalt	0	22	0	269	216

7 388



FOLKMÄNGD

BEFOLKNING EFTER ÅLDER 2023

Ålder	Kvinnor	Män	Samtliga	%
0	30	38	68	0,9
1 - 5	212	183	395	5,3
6	48	40	88	1,2
7 - 9	144	164	308	4,2
10 - 12	160	144	304	4,1
13 - 15	141	136	277	3,7
16 - 18	143	130	273	3,7
19 - 24	239	268	507	6,9
25 - 29	207	252	459	6,2
30 - 44	853	941	1 794	24,3
45 - 64	875	930	1 805	24,4
65 - 74	287	306	593	8,0
75 - 84	212	186	398	5,4
85-	74	45	119	1,6
Samtliga	3 625	3 763	7 388	100

ÅLDERSSTRUKTUR JÄMFÖRT MED GÖTEBORG

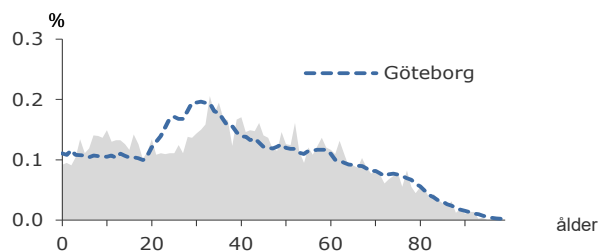

- 128

2023
BEFOLKNINGS-
FÖRÄNDRING

FÖRÄNDRING 2023

Nettoflytt	-154
Födelseöverskott	14
Födda	67
Döda	53
Totalt*	-128

FÖRÄNDRING 2020 - 2023



* Inklusive justering.

2,4

PERSONER I SNITT
PER HUSHÅLL

HUSHÅLL 2023

Personer i hushållet	Antal hushåll	%	% Gbg
1 person	1 155	38,0	45,8
2 personer	777	25,6	27,3
3 personer	401	13,2	11,2
4 personer	404	13,3	10,1
5+ personer	304	10,0	5,6
Totalt antal hushåll	3 041		100,0
Barnhushåll	895	29,4	22,7
(barnen under 18 år)			
Hushåll med 3 barn eller fler	150	4,9	3,3
Ensamstående med barn	166	5,5	4,4

43,4%

ANDEL FÖDDA
I UTLANDET

2023 UTRIKES FÖDDA EFTER HDI OCH TID I SVERIGE

HDI-kategorier	-4 år	5-9 år	10- år
Låg + Medel + Okänt	376	368	750
Hög + Mycket hög	336	283	1 331
Totalt	712	651	2 081

VANLIGASTE FÖDELSELÄNDERNA I Gbg

Födelseland	Antal	%	% Gbg
Iran	278	3,8	2,2
Irak	214	2,9	2,1
Indien	416	5,6	1,7
Somalia	148	2,0	1,7
Syrien	159	2,2	1,6
Bosnien - Hercegovina	205	2,8	1,2
Polen	77	1,0	1,0
Turkiet	104	1,4	1,0
Jugoslavien	130	1,8	0,9
Finland	67	0,9	0,9
Övriga länder	1 409	19,1	15,3
Totalt	3 207	43,4	29,6

ANDEL UTL. BAKGRUND 2023 JÄMFÖRT MED Gbg

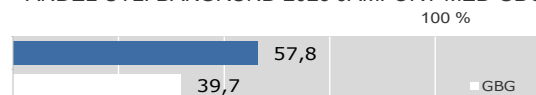

324 200 kr

MEDEL-
INKOMST

INKOMSTFÖRD. 2022 JÄMFÖRT MED Gbg 20-64 ÅR

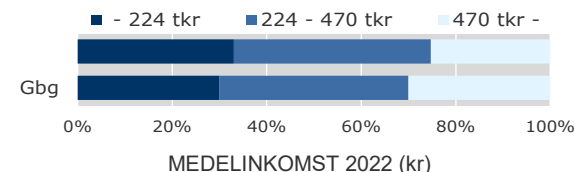

Ålder	Kvinnor	Män	Samtliga
20 - 24	160 500	183 000	173 000
25 - 29	221 700	267 600	246 400
30 - 44	291 900	393 200	345 000
45 - 64	355 000	442 000	400 000
65 -	226 800	304 500	263 700
20 och äldre	282 500	363 300	324 200

BILINNEHAV 2023 JÄMFÖRT MED GÖTEBORG

Antal bilar per 1 000 personer



136

PERSONER
I LÅNGTIDS-
BEROENDE

PERSONER MED UTBETALT EKONOMISKT BISTÅND

	2020	2021	2022
Personer med registrerat bistånd	309	275	249
- varav i minst 10 månader	161	174	136

OHÄLSOTAL 2023 JÄMFÖRT MED GÖTEBORG

Antal ersatta dagar per person



OHÄLSOTAL, ERSATTA DAGAR PER PERSON 2023

	Kvinnor	Män	Samtliga
Utl. bakgr.	26,6	20,5	23,5
Sv. bakgr.	33,1	23,1	27,8
Samtliga	28,9	21,5	25,1
Samtliga i Gbg	22,3	16,3	19,2

410 Brunnsbo

7,8%  **ARBETSLÖSA**
18-64 ÅR

ÖPPET ARBETSLÖSA SAMT I PROGRAM, OKT 2023

	Kvinnor	Män	Samtliga	%	% Gbg
18 - 24	9	25	34	5,9	3,7
25 - 29	18	24	42	9,2	5,0
30 - 44	95	57	152	8,4	5,9
45 - 64	64	71	135	7,5	5,9
18 - 64	186	177	363	7,8	5,5
Född utoml.	148	103	251	10,1	9,8
Född i Sve.	38	74	112	5,2	3,1

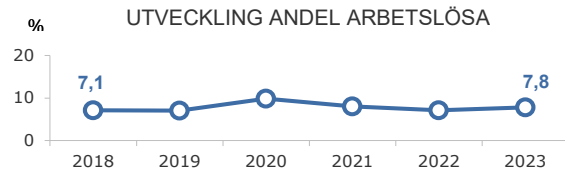

FÖRVÄRVSARBETANDE 2022

	Kvinnor	Män	Samtliga	%	% Gbg
18 - 24	172	184	356	58,3	59,5
25 - 29	166	198	364	70,4	77,3
30 - 44	631	764	1 395	76,4	82,3
45 - 64	649	722	1 371	77,3	80,3
65 - 74	66	73	139	22,7	24,7
25 - 64	1 446	1 684	3 130	76,0	80,7
Utl. Bakgr.	855	1 006	1 861	71,7	71,9
Sv. Bakgr.	591	678	1 269	83,5	87,3

32,1%  **ANDEL HÖGUTBILDADE**
25-64 ÅR

ANDEL (%) HÖGSTA UTBILDNINGSNIVÅ 2023

	Förgymnasial		Eftergymnasial	
	%	% Gbg	%	% Gbg
18-24	25,3	19,5	3,6	8,7
25-29	9,4	7,3	29,8	39,5
30-44	9,1	8,0	40,6	45,2
45-64	14,4	11,3	24,3	32,9
65-74	24,1	17,1	18,5	27,2
25 - 64	11,5	9,2	32,1	39,3
<i>Kvinnor</i>	<i>10,9</i>	<i>8,2</i>	<i>34,5</i>	<i>44,1</i>
<i>Män</i>	<i>12,1</i>	<i>10,2</i>	<i>30,0</i>	<i>34,7</i>

GÖTEBORGSBLADET 2024

77,5%  **BEHÖRIG TILL MINST YRKESPROGRAM**

GYMNASIEBEHÖRIGHET 2023

	Kvinnor	Män	Samtliga	%	% Gbg
Yrkesf.	44	35	79	77,5	82,4
ES	43	34	77	75,5	81,2
EK, HU, SA	43	33	76	74,5	79,7
NA, TE	41	30	71	69,6	76,8

0,9 **SJÄLVFÖRSÖRJNINGSGRAD**
(dagbefolkning/nattbefolkning)

ANDEL SOM ARBETAR INOM PRIVAT NÄRINGS LIV

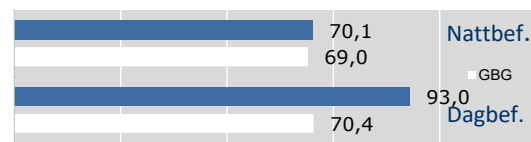

2022 ANSTÄLLDA I OLIKA BRANSCHER 16-74 år

	Dagbefolkn.		Nattbefolkning	
	Antal	Antal	%	% Gbg
Handel	939	386	10,5	11,2
Byggverksamhet	746	198	5,4	4,7
Tillverkning & utvinning	437	443	12,1	10,2
Företagstjänster	402	655	17,9	17,5
Transport & magasinering	210	235	6,4	5,2
Utbildning	195	338	9,2	9,9
Fastighetsverksamhet	103	32	0,9	1,7
Energi & miljö	79	20	0,5	0,7
Vård & sociala tjänster	77	507	13,8	13,8
Hotell & restaurang	73	188	5,1	4,8
Kulturella & pers. tjänster	58	141	3,9	4,7
Info. & kommunikation	18	222	6,1	6,3
Okänd verksamhet	8	55	1,5	1,2
Jord-, skogsbruk & fiske	4	5	0,1	0,2
Finans & försäkring	..	37	1,0	1,5
Offentlig förv. & försvar	..	199	5,4	6,4
Totalt	3 351	3 661		

Göteborgs Stad, Stadsledningskontoret Statistik och analys

65,6%  **BOSTÄDER BYGGDA 1961 -70**

BYGGNADSÅR I 10 - ÅRSINTERVALL 2023

(exkl specialbostäder och uppgift saknas)

År	Småhus	Flerbostad	Totalt	%	% Gbg
- 1950	459	69	528	16,8	25,9
51 - 60	63	9	72	2,3	12,4
61 - 70	112	1 953	2 065	65,6	20,1
71 - 80	70	4	74	2,4	11,6
81 - 90	101	24	125	4,0	4,3
91 - 00	22	10	32	1,0	2,8
01 - 10	31	4	35	1,1	4,0
11 - 20	143	0	143	4,5	7,8
21 -	6	0	6	0,2	4,0

ANDEL SMÅHUS JÄMFÖRT MED GÖTEBORG 2023



ANTAL BOSTÄDER EFTER AREA 2023

(exkl uppgift saknas)

Kvm	Småhus	Flerbostad	Totalt	%	% Gbg
-40	6	472	478	15,2	15,7
41-60	9	248	257	8,2	24,7
61-80	69	1 058	1 127	35,8	27,6
81-100	154	291	445	14,1	13,4
101-120	221	68	289	9,2	7,1
121-	548	3	551	17,5	11,5
Totalt	1 007	2 140	3 147		

ÄGARKATEGORI 2023

	Småhus	Flerbostad	Totalt	%	% Gbg
Hyresrätt	33	2 107	2 140	68,0	53,7
Allmännyttan	0	1 290	1 290	41,0	25,2
Övriga	33	817	850	27,0	28,5
Bostadsrätt	2	33	35	1,1	30,1
Äganderätt	972	0	972	30,9	16,3
Tot. bostäder	1 007	2 140	3 147		

NYBYGGNATION - FÄRDIGSTÄLLDA BOSTÄDER

	2019	2020	2021	2022	2023
Småhus	1	2	4	4	0
Flerbostadshus	0	0	0	0	0
Totalt	1	2	4	4	0

8 283



FOLKMÄNGD

BEFOLKNING EFTER ÅLDER 2023

Ålder	Kvinnor	Män	Samtliga	%
0	52	44	96	1,2
1 - 5	237	252	489	5,9
6	44	50	94	1,1
7 - 9	158	146	304	3,7
10 - 12	132	163	295	3,6
13 - 15	133	152	285	3,4
16 - 18	167	156	323	3,9
19 - 24	315	369	684	8,3
25 - 29	314	347	661	8,0
30 - 44	958	991	1 949	23,5
45 - 64	899	942	1 841	22,2
65 - 74	319	293	612	7,4
75 - 84	291	226	517	6,2
85-	79	54	133	1,6
Samtliga	4 098	4 185	8 283	100

ÅLDERSSTRUKTUR JÄMFÖRT MED GÖTEBORG

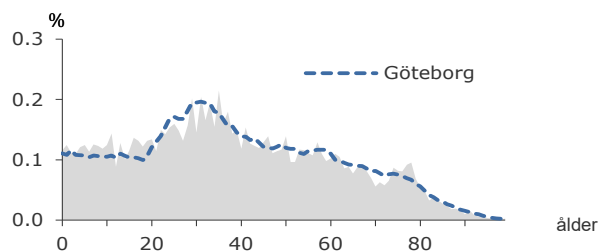

+ 26

2023
BEFOLKNINGS-
FÖRÄNDRING

FÖRÄNDRING 2023

Nettoflytt	-31
Födelseöverskott	55
Födda	98
Döda	43
Totalt*	26

FÖRÄNDRING 2020 - 2023

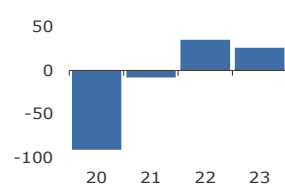

* Inklusive justering.

2,3

PERSONER I SNITT
PER HUSHÅLL

HUSHÅLL 2023

Personer i hushållet	Antal hushåll	%	% Gbg
1 person	1 387	38,7	45,8
2 personer	960	26,8	27,3
3 personer	471	13,1	11,2
4 personer	464	12,9	10,1
5+ personer	302	8,4	5,6
Totalt antal hushåll	3 584		100,0
Barnhushåll	998	27,8	22,7
(barnen under 18 år)			
Hushåll med 3 barn eller fler	162	4,5	3,3
Ensamstående med barn	232	6,5	4,4

45,3%

ANDEL FÖDDA
I UTLANDET

2023 UTRIKES FÖDDA EFTER HDI OCH TID I SVERIGE

HDI-kategorier	-4 år	5-9 år	10- år
Låg + Medel + Okänt	227	482	1 151
Hög + Mycket hög	267	355	1 490
Totalt	494	837	2 641

VANLIGASTE FÖDELSELÄNDERNA I GBG

Födelseland	Antal	%	% Gbg
Iran	345	4,2	2,2
Irak	320	3,9	2,1
Indien	270	3,3	1,7
Somalia	192	2,3	1,7
Syrien	207	2,5	1,6
Bosnien - Hercegovina	263	3,2	1,2
Polen	72	0,9	1,0
Turkiet	118	1,4	1,0
Jugoslavien	199	2,4	0,9
Finland	66	0,8	0,9
Övriga länder	1 703	20,6	15,3
Totalt	3 755	45,3	29,6

ANDEL UTL. BAKGRUND 2023 JÄMFÖRT MED GBG

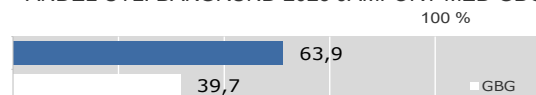

298 700 kr

MEDEL-
INKOMST

INKOMSTFÖRD. 2022 JÄMFÖRT MED GBG 20-64 ÅR

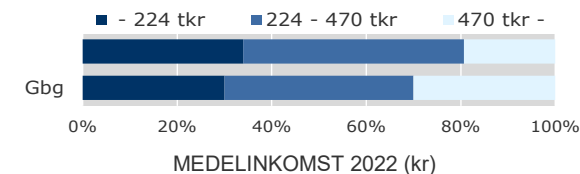

Ålder	Kvinnor	Män	Samtliga
20 - 24	157 600	181 000	170 100
25 - 29	229 800	294 200	264 000
30 - 44	277 300	365 100	322 000
45 - 64	329 400	391 400	360 500
65 -	220 800	286 100	250 600
20 och äldre	265 000	332 300	298 700

BILINNEHAV 2023 JÄMFÖRT MED GÖTEBORG
Antal bilar per 1 000 personer

147

PERSONER
I LÅNGTIDS-
BEROENDE

PERSONER MED UTBETALT EKONOMISKT BISTÄND

	2020	2021	2022
Personer med registrerat bistånd	312	330	277
- varav i minst 10 månader	160	174	147

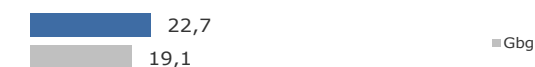
OHÄLSOTAL 2023 JÄMFÖRT MED GÖTEBORG
Antal ersatta dagar per person

OHÄLSOTAL, ERSATTA DAGAR PER PERSON 2023

	Kvinnor	Män	Samtliga
Utl. bakgr.	24,7	16,2	20,3
Sv. bakgr.	33,7	22,9	28,1
Samtliga	27,4	18,3	22,7
Samtliga i Gbg	22,3	16,3	19,2



ÖPPET ARBETSLÖSA SAMT I PROGRAM, OKT 2023

	Kvinnor	Män	Samtliga	%	% Gbg
18 - 24	9	34	43	5,6	3,7
25 - 29	35	30	65	9,7	5,0
30 - 44	95	75	170	8,7	5,9
45 - 64	72	69	141	7,7	5,9
18 - 64	211	208	419	8,0	5,5
Född utoml.	171	136	307	10,4	9,8
Född i Sve.	40	72	112	4,9	3,1

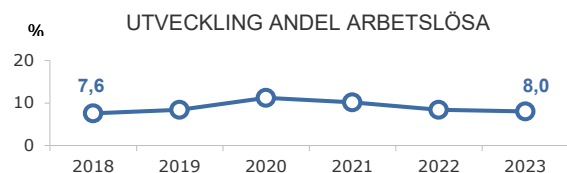

FÖRVÄRVSARBETANDE 2022

	Kvinnor	Män	Samtliga	%	% Gbg
18 - 24	215	233	448	57,5	59,5
25 - 29	239	276	515	75,4	77,3
30 - 44	716	774	1 490	77,1	82,3
45 - 64	668	718	1 386	76,3	80,3
65 - 74	50	61	111	17,6	24,7
25 - 64	1 623	1 768	3 391	76,5	80,7
Utl. Bakgr.	1 097	1 173	2 270	74,0	71,9
Sv. Bakgr.	526	595	1 121	82,2	87,3



ANDEL (%) HÖGSTA UTBILDNINGSNIVÅ 2023

	Förgymnasial		Eftergymnasial	
	%	% Gbg	3 år eller längre	% Gbg
18-24	26,9	19,5	5,7	8,7
25-29	13,2	7,3	26,2	39,5
30-44	12,9	8,0	30,8	45,2
45-64	16,3	11,3	18,3	32,9
65-74	27,3	17,1	10,9	27,2
25 - 64	14,3	9,2	24,9	39,3
<i>Kvinnor</i>	13,7	8,2	29,0	44,1
<i>Män</i>	14,9	10,2	21,1	34,7



GYMNASIEBEHÖRIGHET 2023

	Kvinnor	Män	Samtliga	%	% Gbg
Yrkesf.	46	37	83	75,5	82,4
ES	46	36	82	74,5	81,2
EK, HU, SA	42	33	75	68,2	79,7
NA, TE	40	31	71	64,5	76,8



ANDEL SOM ARBETAR INOM PRIVAT NÄRINGS LIV

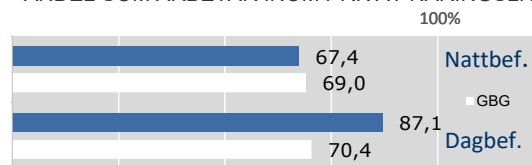

2022 ANSTÄLLDA I OLIKA BRANSCHER 16-74 år

	Dagbefolkn.		Nattbefolkning	
	Antal	Antal	%	% Gbg
Handel	1 479	395	9,9	11,2
Företagstjänster	1 163	649	16,3	17,5
Byggverksamhet	886	179	4,5	4,7
Transport & magasinering	605	354	8,9	5,2
Vård & sociala tjänster	309	618	15,5	13,8
Tillverkning & utvinning	266	517	13,0	10,2
Utbildning	171	370	9,3	9,9
Kulturella & pers. tjänster	112	154	3,9	4,7
Hotell & restaurang	94	230	5,8	4,8
Fastighetsverksamhet	43	41	1,0	1,7
Info. & kommunikation	34	169	4,2	6,3
Okänd verksamhet	12	44	1,1	1,2
Energi & miljö	11	25	0,6	0,7
Finans & försäkring	0	27	0,7	1,5
Jord-, skogsbruk & fiske	0	2	0,1	0,2
Offentlig förv. & försvar	0	216	5,4	6,4
Totalt	5 185	3 990		



BYGGNADSÅR I 10 - ÅRSINTERVALL 2023

(exkl specialbostäder och uppgift saknas)

År	Småhus	Flerbostad	Totalt	%	% Gbg
- 1950	90	11	101	2,7	25,9
51 - 60	15	0	15	0,4	12,4
61 - 70	4	2 091	2 095	55,7	20,1
71 - 80	461	495	956	25,4	11,6
81 - 90	32	89	121	3,2	4,3
91 - 00	58	0	58	1,5	2,8
01 - 10	1	1	2	0,1	4,0
11 - 20	3	48	51	1,4	7,8
21 -	1	122	123	3,3	4,0

ANDEL SMÅHUS JÄMFÖRT MED GÖTEBORG 2023



ANTAL BOSTÄDER EFTER AREA 2023

(exkl uppgift saknas)

Kvm	Småhus	Flerbostad	Totalt	%	% Gbg
-40	0	254	254	6,8	15,7
41-60	1	397	398	10,6	24,7
61-80	17	1 519	1 536	40,8	27,6
81-100	57	875	932	24,8	13,4
101-120	172	52	224	6,0	7,1
121-	418	0	418	11,1	11,5
Totalt	665	3 097	3 762		

ÄGARKATEGORI 2023

	Småhus	Flerbostad	Totalt	%	% Gbg
Hysesrätt	8	1 872	1 880	50,0	53,7
Allmännyttan	0	1 757	1 757	46,7	25,2
Övriga	8	115	123	3,3	28,5
Bostadsrätt	0	1 225	1 225	32,6	30,1
Äganderätt	657	0	657	17,5	16,3
Tot. bostäder	665	3 097	3 762		

NYBYGGNATION - FÄRDIGSTÄLLDA BOSTÄDER

	2019	2020	2021	2022	2023
Småhus	19	0	1	0	1
Flerbostadshus	48	0	0	29	105
Totalt	67	0	1	29	106

10 554



BEFOLKNING EFTER ÅLDER 2023

Ålder	Kvinnor	Män	Samtliga	%
0	61	39	100	0,9
1 - 5	299	314	613	5,8
6	49	57	106	1,0
7 - 9	164	168	332	3,1
10 - 12	149	153	302	2,9
13 - 15	136	168	304	2,9
16 - 18	151	134	285	2,7
19 - 24	468	475	943	8,9
25 - 29	443	507	950	9,0
30 - 44	1 119	1 297	2 416	22,9
45 - 64	1 036	1 109	2 145	20,3
65 - 74	477	435	912	8,6
75 - 84	456	395	851	8,1
85-	197	98	295	2,8
Samtliga	5 205	5 349	10 554	100

ÅLDERSSTRUKTUR JÄMFÖRT MED GÖTEBORG

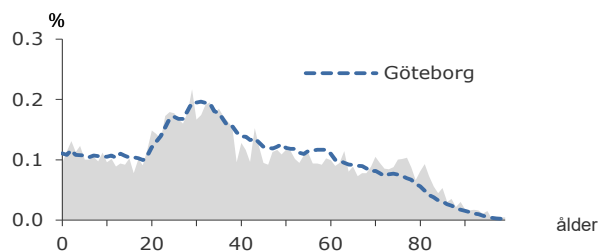

+ 791

2023
BEFOLKNINGS-
FÖRÄNDRING

FÖRÄNDRING 2023

Nettoflytt	806
Födelseöverskott	-31
Födda	96
Döda	127
Totalt*	791

FÖRÄNDRING 2020 - 2023

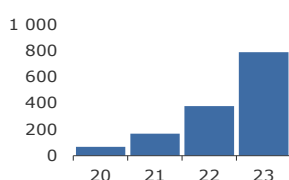

* Inklusive justering.

2,0

PERSONER I SNITT
PER HUSHÅLL

HUSHÅLL 2023

Personer i hushållet	Antal hushåll	%	% Gbg
1 person	2 487	48,0	45,8
2 personer	1 331	25,7	27,3
3 personer	543	10,5	11,2
4 personer	528	10,2	10,1
5+ personer	287	5,5	5,6
Totalt antal hushåll	5 176		100,0
Barnhushåll	1 102	21,3	22,7
(barnen under 18 år)			
Hushåll med 3 barn eller fler	161	3,1	3,3
Ensamstående med barn	186	3,6	4,4

43,1%

ANDEL FÖDDA
I UTLANDET

2023 UTRIKES FÖDDA EFTER HDI OCH TID I SVERIGE

HDI-kategorier	-4 år	5-9 år	10- år
Låg + Medel + Okänt	359	587	1 013
Hög + Mycket hög	505	508	1 840
Totalt	864	1 095	2 853

VANLIGASTE FÖDELSELÄNDERNA I GBG

Födelseland	Antal	%	% Gbg
Iran	382	3,6	2,2
Irak	274	2,6	2,1
Indien	434	4,1	1,7
Somalia	127	1,2	1,7
Syrien	150	1,4	1,6
Bosnien - Hercegovina	298	2,8	1,2
Polen	118	1,1	1,0
Turkiet	105	1,0	1,0
Jugoslavien	253	2,4	0,9
Finland	136	1,3	0,9
Övriga länder	2 272	21,5	15,3
Totalt	4 549	43,1	29,6

ANDEL UTL. BAKGRUND 2023 JÄMFÖRT MED GBG

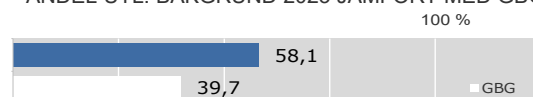

318 800 kr

MEDEL-
INKOMST

INKOMSTFÖRD. 2022 JÄMFÖRT MED GBG 20-64 ÅR

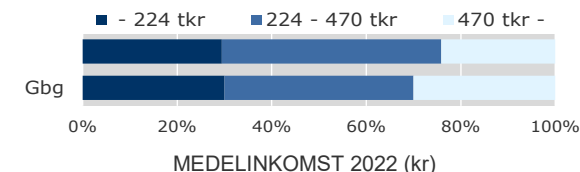

Ålder	Kvinnor	Män	Samtliga
20 - 24	158 200	219 100	189 700
25 - 29	257 100	330 200	295 800
30 - 44	295 500	399 600	351 200
45 - 64	349 000	418 900	385 100
65 -	227 600	307 800	263 200
20 och äldre	275 300	361 600	318 800

BILINNEHAV 2023 JÄMFÖRT MED GÖTEBORG
Antal bilar per 1 000 personer

106

PERSONER
I LÅNGTIDS-
BEROENDE

PERSONER MED UTBETALT EKONOMISKT BISTÅND

	2020	2021	2022
Personer med registrerat bistånd	216	190	181
- varav i minst 10 månader	107	110	106

OHÄLSOTAL 2023 JÄMFÖRT MED GÖTEBORG
Antal ersatta dagar per person

OHÄLSOTAL, ERSATTA DAGAR PER PERSON 2023

	Kvinnor	Män	Samtliga
Utl. bakgr.	19,0	15,8	17,3
Sv. bakgr.	30,6	23,3	26,8
Samtliga	23,1	18,5	20,7
Samtliga i Gbg	22,3	16,3	19,2



ÖPPET ARBETSLÖSA SAMT I PROGRAM, OKT 2023

	Kvinnor	Män	Samtliga	%	% Gbg
18 - 24	15	18	33	3,8	3,7
25 - 29	26	20	46	5,4	5,0
30 - 44	89	75	164	6,9	5,9
45 - 64	71	67	138	6,5	5,9
18 - 64	201	180	381	6,1	5,5
Född utoml.	152	118	270	8,2	9,8
Född i Sve.	49	62	111	3,8	3,1

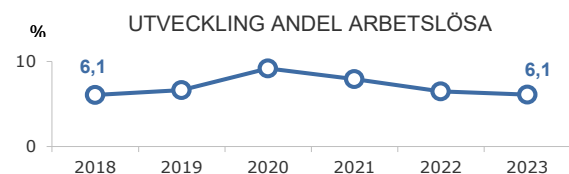

FÖRVÄRVSARBETANDE 2022

	Kvinnor	Män	Samtliga	%	% Gbg
18 - 24	253	273	526	64,4	59,5
25 - 29	286	357	643	78,3	77,3
30 - 44	803	987	1 790	80,7	82,3
45 - 64	778	847	1 625	77,8	80,3
65 - 74	89	83	172	18,5	24,7
25 - 64	1 867	2 191	4 058	79,1	80,7
Utl. Bakgr.	1 141	1 346	2 487	75,9	71,9
Sv. Bakgr.	726	845	1 571	84,9	87,3



ANDEL (%) HÖGSTA UTBILDNINGSNIVÅ 2023

	Förgymnasial		Eftergymnasial	
	%	% Gbg	3 år eller längre	% Gbg
18-24	20,4	19,5	5,9	8,7
25-29	8,9	7,3	26,5	39,5
30-44	9,4	8,0	35,8	45,2
45-64	12,5	11,3	20,9	32,9
65-74	22,0	17,1	15,7	27,2
25 - 64	10,5	9,2	28,4	39,3
<i>Kvinnor</i>	<i>10,1</i>	<i>8,2</i>	<i>33,3</i>	<i>44,1</i>
<i>Män</i>	<i>10,9</i>	<i>10,2</i>	<i>24,0</i>	<i>34,7</i>



GYMNASIEBEHÖRIGHET 2023

	Kvinnor	Män	Samtliga	%	% Gbg
Yrkesf.	28	30	58	78,4	82,4
ES	28	28	56	75,7	81,2
EK, HU, SA	28	28	56	75,7	79,7
NA, TE	24	28	52	70,3	76,8



ANDEL SOM ARBETAR INOM PRIVAT NÄRINGS LIV

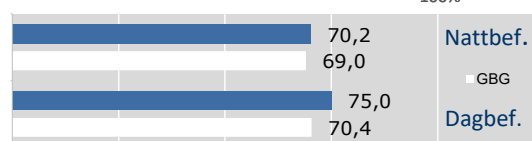

2022 ANSTÄLLDA I OLIKA BRANSCHER 16-74 år

	Dagbefolkn.		Nattbefolkning	
	Antal	Antal	%	% Gbg
Handel	1 827	556	11,6	11,2
Transport & magasinering	739	314	6,6	5,2
Vård & sociala tjänster	636	657	13,7	13,8
Byggverksamhet	501	304	6,3	4,7
Offentlig förv. & försvar	497	251	5,2	6,4
Utbildning	349	446	9,3	9,9
Företagstjänster	252	753	15,7	17,5
Hotell & restaurang	244	275	5,7	4,8
Tillverkning & utvinning	196	628	13,1	10,2
Energi & miljö	63	31	0,6	0,7
Fastighetsverksamhet	48	58	1,2	1,7
Kulturella & pers. tjänster	46	166	3,5	4,7
Info. & kommunikation	37	243	5,1	6,3
Okänd verksamhet	15	59	1,2	1,2
Finans & försäkring	..	44	0,9	1,5
Jord-, skogsbruk & fiske	..	4	0,1	0,2
Totalt	5 463	4 789		



BYGGNADSÅR I 10 - ÅRSINTERVALL 2023

(exkl specialbostäder och uppgift saknas)

År	Småhus	Flerbostad	Totalt	%	% Gbg
- 1950	117	7	124	2,2	25,9
51 - 60	46	6	52	0,9	12,4
61 - 70	33	822	855	15,3	20,1
71 - 80	125	2 412	2 537	45,5	11,6
81 - 90	498	136	634	11,4	4,3
91 - 00	6	0	6	0,1	2,8
01 - 10	28	0	28	0,5	4,0
11 - 20	13	219	232	4,2	7,8
21 -	19	683	702	12,6	4,0

ANDEL SMÅHUS JÄMFÖRT MED GÖTEBORG 2023



ANTAL BOSTÄDER EFTER AREA 2023

(exkl uppgift saknas)

Kvm	Småhus	Flerbostad	Totalt	%	% Gbg
-40	0	1 275	1 275	22,9	15,7
41-60	21	672	693	12,4	24,7
61-80	74	2 116	2 190	39,3	27,6
81-100	147	547	694	12,4	13,4
101-120	253	83	336	6,0	7,1
121-	390	0	390	7,0	11,5
Totalt	885	4 693	5 578		

ÄGARKATEGORI 2023

	Småhus	Flerbostad	Totalt	%	% Gbg
Hysesrätt	13	1 718	1 731	31,0	53,7
Allmännyttan	2	1 003	1 005	18,0	25,2
Övriga	11	715	726	13,0	28,5
Bostadsrätt	270	2 975	3 245	58,2	30,1
Äganderätt	603	0	603	10,8	16,3
Tot. bostäder	886	4 693	5 579		

NYBYGGNATION - FÄRDIGSTÄLLDA BOSTÄDER

	2019	2020	2021	2022	2023
Småhus	0	0	1	1	0
Flerbostadshus	87	69	171	258	501
Totalt	87	69	172	259	501

8 222



FOLKMÄNGD

BEFOLKNING EFTER ÅLDER 2023

Ålder	Kvinnor	Män	Samtliga	%
0	40	27	67	0,8
1 - 5	184	201	385	4,7
6	34	38	72	0,9
7 - 9	104	129	233	2,8
10 - 12	125	107	232	2,8
13 - 15	127	129	256	3,1
16 - 18	105	109	214	2,6
19 - 24	306	298	604	7,3
25 - 29	345	382	727	8,8
30 - 44	995	1 202	2 197	26,7
45 - 64	925	1 093	2 018	24,5
65 - 74	345	328	673	8,2
75 - 84	204	187	391	4,8
85-	99	54	153	1,9
Samtliga	3 938	4 284	8 222	100

ÅLDERSSTRUKTUR JÄMFÖRT MED GÖTEBORG

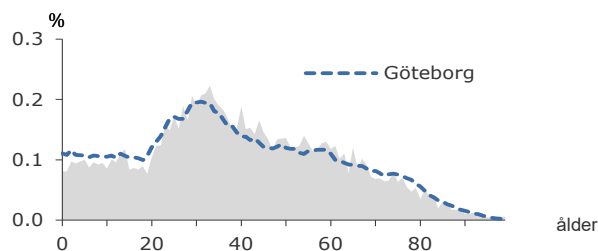
- 162 **2023**
BEFOLKNINGS-
FÖRÄNDRING

FÖRÄNDRING 2023

Nettoflytt	-175
Födelseöverskott	7
Födda	72
Döda	65
Totalt*	-162

FÖRÄNDRING 2020 - 2023

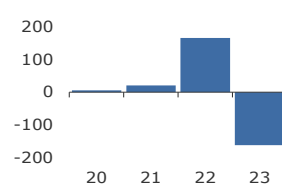

* Inklusive justering.

1,8

PERSONER I SNITT
PER HUSHÅLL

HUSHÅLL 2023

Personer i hushållet	Antal hushåll	%	% Gbg
1 person	2 496	55,7	45,8
2 personer	1 055	23,5	27,3
3 personer	391	8,7	11,2
4 personer	359	8,0	10,1
5+ personer	179	4,0	5,6
Totalt antal hushåll	4 480		100,0
Barnhushåll	829	18,5	22,7
(barnen under 18 år)			
Hushåll med 3 barn eller fler	105	2,3	3,3
Ensamstående med barn	192	4,3	4,4

27,6%

ANDEL FÖDDA
I UTLANDET

2023 UTRIKES FÖDDA EFTER HDI OCH TID I SVERIGE

HDI-kategorier	-4 år	5-9 år	10- år
Låg + Medel + Okänt	163	214	400
Hög + Mycket hög	331	331	1 105
Totalt	494	545	1 505

VANLIGASTE FÖDELSELÄNDERNA I Gbg

Födelseland	Antal	%	% Gbg
Iran	184	2,2	2,2
Irak	94	1,1	2,1
Indien	138	1,7	1,7
Somalia	48	0,6	1,7
Syrien	83	1,0	1,6
Bosnien - Hercegovina	100	1,2	1,2
Polen	107	1,3	1,0
Turkiet	59	0,7	1,0
Jugoslavien	68	0,8	0,9
Finland	91	1,1	0,9
Övriga länder	1 296	15,8	15,3
Totalt	2 268	27,6	29,6

ANDEL UTL. BAKGRUND 2023 JÄMFÖRT MED Gbg



338 600 kr

MEDEL-
INKOMST

INKOMSTFÖRD. 2022 JÄMFÖRT MED Gbg 20-64 ÅR

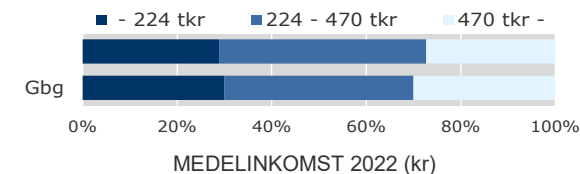

Ålder	Kvinnor	Män	Samtliga
20 - 24	173 900	199 200	185 700
25 - 29	249 300	318 800	287 400
30 - 44	334 100	403 500	371 800
45 - 64	373 400	435 100	406 500
65 -	232 200	295 500	262 200
20 och äldre	302 400	371 500	338 600

BILINNEHAV 2023 JÄMFÖRT MED GÖTEBORG
Antal bilar per 1 000 personer

144

PERSONER
I LÅNGTIDS-
BEROENDE

PERSONER MED UTBETALT EKONOMISKT BISTÅND

	2020	2021	2022
Personer med registrerat bistånd	283	284	257
- varav i minst 10 månader	144	147	144

OHÄLSOTAL 2023 JÄMFÖRT MED GÖTEBORG
Antal ersatta dagar per person

OHÄLSOTAL, ERSATTA DAGAR PER PERSON 2023

	Kvinnor	Män	Samtliga
Utl. bakgr.	21,3	23,1	22,3
Sv. bakgr.	31,5	23,2	27,1
Samtliga	27,6	23,1	25,2
Samtliga i Gbg	22,3	16,3	19,2



ÖPPET ARBETSLÖSA SAMT I PROGRAM, OKT 2023

	Kvinnor	Män	Samtliga	%	% Gbg
18 - 24	12	6	18	2,7	3,7
25 - 29	27	24	51	6,8	5,0
30 - 44	52	58	110	4,9	5,9
45 - 64	57	65	122	6,0	5,9
18 - 64	148	153	301	5,3	5,5
Född utoml.	78	78	156	8,4	9,8
Född i Sve.	70	75	145	3,8	3,1

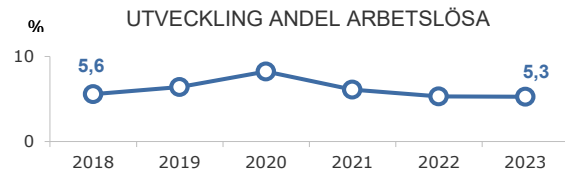

FÖRVÄRVSARBETANDE 2022

	Kvinnor	Män	Samtliga	%	% Gbg
18 - 24	230	192	422	61,6	59,5
25 - 29	248	333	581	76,5	77,3
30 - 44	873	1 029	1 902	83,2	82,3
45 - 64	734	849	1 583	77,8	80,3
65 - 74	62	64	126	19,8	24,7
25 - 64	1 855	2 211	4 066	80,0	80,7
Utl. Bakgr.	661	817	1 478	73,6	71,9
Sv. Bakgr.	1 194	1 394	2 588	84,2	87,3



ANDEL (%) HÖGSTA UTBILDNINGSNIVÅ 2023

	Förgymnasial		Eftergymnasial	
	%	% Gbg	%	% Gbg
18-24	21,2	19,5	5,9	8,7
25-29	8,7	7,3	31,8	39,5
30-44	7,9	8,0	42,8	45,2
45-64	10,4	11,3	26,7	32,9
65-74	24,1	17,1	11,1	27,2
25 - 64	9,0	9,2	34,6	39,3
<i>Kvinnor</i>	<i>7,0</i>	<i>8,2</i>	<i>38,7</i>	<i>44,1</i>
<i>Män</i>	<i>10,7</i>	<i>10,2</i>	<i>31,1</i>	<i>34,7</i>



GYMNASIEBEHÖRIGHET 2023

	Kvinnor	Män	Samtliga	%	% Gbg
Yrkesf.	25	32	57	86,4	82,4
ES	24	32	56	84,8	81,2
EK, HU, SA	23	32	55	83,3	79,7
NA, TE	22	30	52	78,8	76,8



ANDEL SOM ARBETAR INOM PRIVAT NÄRINGS LIV

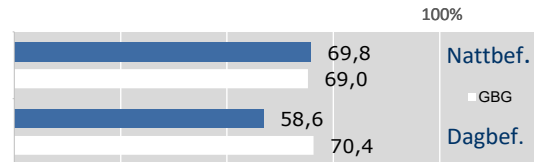

2022 ANSTÄLLDA I OLIKA BRANSCHER 16-74 år

	Dagbefolkn.		Nattbefolkning	
	Antal	Antal	%	% Gbg
Vård & sociala tjänster	726	597	12,9	13,8
Utbildning	263	411	8,9	9,9
Kulturella & pers. tjänster	102	209	4,5	4,7
Företagstjänster	81	798	17,2	17,5
Byggsamhet	38	255	5,5	4,7
Hotell & restaurang	36	216	4,7	4,8
Transport & magasinering	35	271	5,8	5,2
Handel	25	491	10,6	11,2
Info. & kommunikation	20	298	6,4	6,3
Fastighetsverksamhet	18	86	1,9	1,7
Okänd verksamhet	13	46	1,0	1,2
Tillverkning & utvinning	9	612	13,2	10,2
Jord-, skogsbruk & fiske	..	3	0,1	0,2
Energi & miljö	..	33	0,7	0,7
Finans & försäkring	..	31	0,7	1,5
Offentlig förv. & försvar	..	286	6,2	6,4
Totalt	1 367	4 643		



BYGGNADSÅR I 10 - ÅRSINTERVALL 2023

(exkl specialbostäder och uppgift saknas)

År	Småhus	Flerbostad	Totalt	%	% Gbg
- 1950	775	1 296	2 071	43,3	25,9
51 - 60	39	1 349	1 388	29,0	12,4
61 - 70	8	0	8	0,2	20,1
71 - 80	1	361	362	7,6	11,6
81 - 90	3	40	43	0,9	4,3
91 - 00	17	12	29	0,6	2,8
01 - 10	2	131	133	2,8	4,0
11 - 20	12	348	360	7,5	7,8
21 -	5	82	87	1,8	4,0

ANDEL SMÅHUS JÄMFÖRT MED GÖTEBORG 2023



ANTAL BOSTÄDER EFTER AREA 2023

(exkl uppgift saknas)

Kvm	Småhus	Flerbostad	Totalt	%	% Gbg
-40	2	996	998	20,9	15,7
41-60	108	1 910	2 018	42,2	24,7
61-80	196	822	1 018	21,3	27,6
81-100	204	148	352	7,4	13,4
101-120	189	41	230	4,8	7,1
121-	163	5	168	3,5	11,5
Totalt	862	3 922	4 784		

ÄGARKATEGORI 2023

	Småhus	Flerbostad	Totalt	%	% Gbg
Hyresrätt	8	3 505	3 513	73,4	53,7
Allmännyttan	0	1 653	1 653	34,6	25,2
Övriga	8	1 852	1 860	38,9	28,5
Bostadsrätt	6	417	423	8,8	30,1
Äganderätt	849	0	849	17,7	16,3
Tot. bostäder	863	3 922	4 785		

NYBYGGNATION - FÄRDIGSTÄLLDA BOSTÄDER

	2019	2020	2021	2022	2023
Småhus	0	0	0	6	0
Flerbostadshus	0	81	88	0	0
Totalt	0	81	88	6	0

10 947



FOLKMÄNGD

BEFOLKNING EFTER ÅLDER 2023

Ålder	Kvinnor	Män	Samtliga	%
0	80	66	146	1,3
1 - 5	259	265	524	4,8
6	38	33	71	0,6
7 - 9	128	106	234	2,1
10 - 12	98	91	189	1,7
13 - 15	76	88	164	1,5
16 - 18	82	79	161	1,5
19 - 24	451	395	846	7,7
25 - 29	664	744	1 408	12,9
30 - 44	1 656	2 147	3 803	34,7
45 - 64	898	1 144	2 042	18,7
65 - 74	359	366	725	6,6
75 - 84	217	234	451	4,1
85-	126	57	183	1,7
Samtliga	5 132	5 815	10 947	100

ÅLDERSSTRUKTUR JÄMFÖRT MED GÖTEBORG

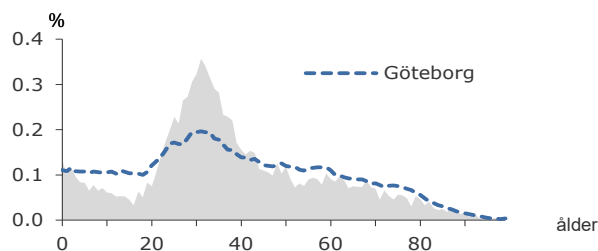

+ 376

2023
BEFOLKNINGS-
FÖRÄNDRING

FÖRÄNDRING 2023

Nettoflytt	309
Födelseöverskott	68
Födda	153
Döda	85
Totalt*	376

FÖRÄNDRING 2020 - 2023

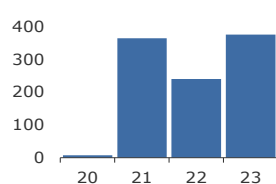

* Inklusive justering.

1,7

PERSONER I SNITT
PER HUSHÅLL

HUSHÅLL 2023

Personer i hushållet	Antal hushåll	%	% Gbg
1 person	3 822	58,5	45,8
2 personer	1 639	25,1	27,3
3 personer	598	9,2	11,2
4 personer	342	5,2	10,1
5+ personer	128	2,0	5,6
Totalt antal hushåll	6 529		100,0
Barnhushåll	957	14,7	22,7
(barnen under 18 år)			
Hushåll med 3 barn eller fler	62	0,9	3,3
Ensamstående med barn	226	3,5	4,4

36,6%

ANDEL FÖDDA
I UTLANDET

2023 UTRIKES FÖDDA EFTER HDI OCH TID I SVERIGE

HDI-kategorier	-4 år	5-9 år	10- år
Låg + Medel + Okänt	350	409	703
Hög + Mycket hög	673	573	1 724
Totalt	1 023	982	2 427

VANLIGASTE FÖDELSELÄNDERNA I GBG

Födelseland	Antal	%	% Gbg
Iran	309	2,8	2,2
Irak	160	1,5	2,1
Indien	456	4,2	1,7
Somalia	113	1,0	1,7
Syrien	119	1,1	1,6
Bosnien - Hercegovina	242	2,2	1,2
Polen	110	1,0	1,0
Turkiet	140	1,3	1,0
Jugoslavien	127	1,2	0,9
Finland	115	1,1	0,9
Övriga länder	2 113	19,3	15,3
Totalt	4 004	36,6	29,6

ANDEL UTL. BAKGRUND 2023 JÄMFÖRT MED GBG

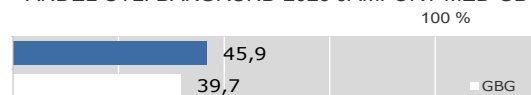

324 900 kr

MEDEL-
INKOMST

INKOMSTFÖRD. 2022 JÄMFÖRT MED GBG 20-64 ÅR

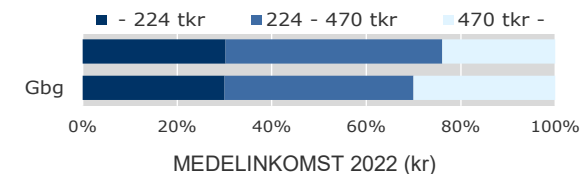

Ålder	Kvinnor	Män	Samtliga
20 - 24	173 600	204 700	188 200
25 - 29	279 300	318 800	299 400
30 - 44	322 900	392 600	362 500
45 - 64	345 800	378 300	364 100
65 -	238 000	289 100	262 300
20 och äldre	293 200	352 200	324 900

BILINNEHAV 2023 JÄMFÖRT MED GÖTEBORG
Antal bilar per 1 000 personer

144

PERSONER
I LÅNGTIDS-
BEROENDE

PERSONER MED UTBETALT EKONOMISKT BISTÅND

	2020	2021	2022
Personer med registrerat bistånd	281	320	268
- varav i minst 10 månader	140	169	144

OHÄLSOTAL 2023 JÄMFÖRT MED GÖTEBORG
Antal ersatta dagar per person

OHÄLSOTAL, ERSATTA DAGAR PER PERSON 2023

	Kvinnor	Män	Samtliga
Utl. bakgr.	17,0	15,1	16,0
Sv. bakgr.	23,8	19,4	21,4
Samtliga	20,5	17,3	18,8
Samtliga i Gbg	22,3	16,3	19,2

415 Rambergsstaden

6,3%  **ARBETSLÖSA**
18-64 ÅR

ÖPPET ARBETSLÖSA SAMT I PROGRAM, OKT 2023

	Kvinnor	Män	Samtliga	%	% Gbg
18 - 24	18	20	38	4,6	3,7
25 - 29	34	44	78	5,7	5,0
30 - 44	106	131	237	6,2	5,9
45 - 64	59	98	157	7,7	5,9
18 - 64	217	293	510	6,3	5,5
Född utoml.	151	173	324	9,9	9,8
Född i Sve.	66	120	186	3,9	3,1

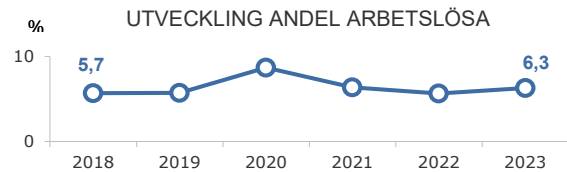

FÖRVÄRVSARBETANDE 2022

	Kvinnor	Män	Samtliga	%	% Gbg
18 - 24	266	235	501	64,1	59,5
25 - 29	566	612	1 178	82,2	77,3
30 - 44	1 262	1 697	2 959	82,3	82,3
45 - 64	659	820	1 479	74,1	80,3
65 - 74	70	83	153	20,9	24,7
25 - 64	2 487	3 129	5 616	79,9	80,7
Utl. Bakgr.	1 075	1 397	2 472	75,2	71,9
Sv. Bakgr.	1 412	1 732	3 144	84,1	87,3

40,6%  **ANDEL HÖGUTBILDADE**
25-64 ÅR

ANDEL (%) HÖGSTA UTBILDNINGSNIVÅ 2023

	Förgymnasial		Eftergymnasial	
	%	% Gbg	%	% Gbg
18-24	16,2	19,5	8,2	8,7
25-29	6,9	7,3	39,6	39,5
30-44	5,7	8,0	49,0	45,2
45-64	13,0	11,3	25,6	32,9
65-74	21,5	17,1	18,8	27,2
25 - 64	8,0	9,2	40,6	39,3
<i>Kvinnor</i>	6,6	8,2	45,7	44,1
<i>Män</i>	9,1	10,2	36,5	34,7

GÖTEBORGSBLADET 2024

78,8%  **BEHÖRIG TILL MINST YRKESPROGRAM**

GYMNASIEBEHÖRIGHET 2023

	Kvinnor	Män	Samtliga	%	% Gbg
Yrkesf.	14	12	26	78,8	82,4
ES	14	12	26	78,8	81,2
EK, HU, SA	14	12	26	78,8	79,7
NA, TE	14	12	26	78,8	76,8

1,1 **SJÄLVFÖRSÖRJNINGSGRAD**
(dagbefolkning/nattbefolkning)

ANDEL SOM ARBETAR INOM PRIVAT NÄRINGS LIV

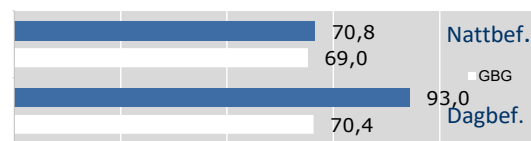

2022 ANSTÄLLDA I OLIKA BRANSCHER 16-74 år

	Dagbefolkn.		Nattbefolkning	
	Antal	Antal	%	% Gbg
Företagstjänster	3 088	1 152	18,3	17,5
Tillverkning & utvinning	2 475	673	10,7	10,2
Vård & sociala tjänster	413	821	13,0	13,8
Hotell & restaurang	217	345	5,5	4,8
Kulturella & pers. tjänster	183	302	4,8	4,7
Utbildning	159	596	9,5	9,9
Info. & kommunikation	121	542	8,6	6,3
Handel	105	662	10,5	11,2
Transport & magasinering	74	315	5,0	5,2
Byggverksamhet	58	269	4,3	4,7
Offentlig förv. & försvar	48	352	5,6	6,4
Okänd verksamhet	24	83	1,3	1,2
Fastighetsverksamhet	18	77	1,2	1,7
Jord-, skogsbruk & fiske	3	3	0,0	0,2
Energi & miljö	..	30	0,5	0,7
Finans & försäkring	..	70	1,1	1,5
Totalt	6 988	6 292		

Göteborgs Stad, Stadsledningskontoret Statistik och analys

31,7%  **BOSTÄDER BYGGDA - 1950**

BYGGNADSÅR I 10 - ÅRSINTERVALL 2023

(exkl specialbostäder och uppgift saknas)

År	Småhus	Flerbostad	Totalt	%	% Gbg
- 1950	29	2 190	2 219	31,7	25,9
51 - 60	0	1 423	1 423	20,3	12,4
61 - 70	0	466	466	6,6	20,1
71 - 80	12	1 067	1 079	15,4	11,6
81 - 90	2	75	77	1,1	4,3
91 - 00	0	35	35	0,5	2,8
01 - 10	2	182	184	2,6	4,0
11 - 20	1	788	789	11,3	7,8
21 -	0	401	401	5,7	4,0

ANDEL SMÅHUS JÄMFÖRT MED GÖTEBORG 2023



ANTAL BOSTÄDER EFTER AREA 2023

(exkl uppgift saknas)

Kvm	Småhus	Flerbostad	Totalt	%	% Gbg
-40	0	2 227	2 227	31,8	15,7
41-60	2	2 000	2 002	28,6	24,7
61-80	4	2 051	2 055	29,3	27,6
81-100	8	572	580	8,3	13,4
101-120	5	87	92	1,3	7,1
121-	27	25	52	0,7	11,5
Totalt	46	6 962	7 008		

ÄGARKATEGORI 2023

	Småhus	Flerbostad	Totalt	%	% Gbg
Hyresrätt	10	3 992	4 002	57,1	53,7
Allmännyttan	1	1 440	1 441	20,6	25,2
Övriga	9	2 552	2 561	36,5	28,5
Bostadsrätt	0	2 970	2 970	42,4	30,1
Äganderätt	36	0	36	0,5	16,3
Tot. bostäder	46	6 962	7 008		

NYBYGGNATION - FÄRDIGSTÄLLDA BOSTÄDER

	2019	2020	2021	2022	2023
Småhus	0	0	0	0	0
Flerbostadshus	344	0	292	76	205
Totalt	344	0	292	76	205

9 855



FOLKMÄNGD

BEFOLKNING EFTER ÅLDER 2023

Ålder	Kvinnor	Män	Samtliga	%
0	58	67	125	1,3
1 - 5	242	263	505	5,1
6	36	43	79	0,8
7 - 9	100	97	197	2,0
10 - 12	103	113	216	2,2
13 - 15	110	108	218	2,2
16 - 18	92	98	190	1,9
19 - 24	186	200	386	3,9
25 - 29	287	295	582	5,9
30 - 44	1 124	1 231	2 355	23,9
45 - 64	1 371	1 310	2 681	27,2
65 - 74	697	627	1 324	13,4
75 - 84	450	372	822	8,3
85-	112	63	175	1,8
Samtliga	4 968	4 887	9 855	100

ÅLDERSSTRUKTUR JÄMFÖRT MED GÖTEBORG

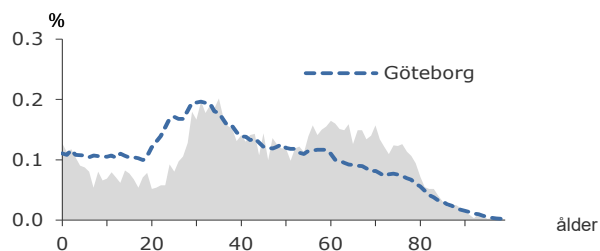

+ 214

2023
BEFOLKNINGS-
FÖRÄNDRING

FÖRÄNDRING 2023

Nettoflytt	138
Födelseöverskott	78
Födda	131
Döda	53
Totalt*	214

FÖRÄNDRING 2020 - 2023



* Inklusive justering.

1,9

PERSONER I SNITT
PER HUSHÅLL

HUSHÅLL 2023

Personer i hushållet	Antal hushåll	%	% Gbg
1 person	2 023	40,0	45,8
2 personer	1 928	38,1	27,3
3 personer	607	12,0	11,2
4 personer	389	7,7	10,1
5+ personer	111	2,2	5,6
Totalt antal hushåll	5 058		100,0
Barnhushåll	944	18,7	22,7
(barnen under 18 år)			
Hushåll med 3 barn eller fler	67	1,3	3,3
Ensamstående med barn	144	2,8	4,4

21,9%

ANDEL FÖDDA
I UTLANDET

2023 UTRIKES FÖDDA EFTER HDI OCH TID I SVERIGE

HDI-kategorier	-4 år	5-9 år	10- år
Låg + Medel + Okänt	43	96	296
Hög + Mycket hög	371	351	1 549
Totalt	414	447	1 845

VANLIGASTE FÖDELSELÄNDERNA I Gbg

Födelseland	Antal	%	% Gbg
Iran	330	3,3	2,2
Irak	94	1,0	2,1
Indien	72	0,7	1,7
Somalia	13	0,1	1,7
Syrien	51	0,5	1,6
Bosnien - Hercegovina	126	1,3	1,2
Polen	59	0,6	1,0
Turkiet	82	0,8	1,0
Jugoslavien	79	0,8	0,9
Finland	93	0,9	0,9
Övriga länder	1 160	11,8	15,3
Totalt	2 159	21,9	29,6

ANDEL UTL. BAKGRUND 2023 JÄMFÖRT MED Gbg



474 500 kr

MEDEL-
INKOMST

INKOMSTFÖRD. 2022 JÄMFÖRT MED Gbg 20-64 ÅR

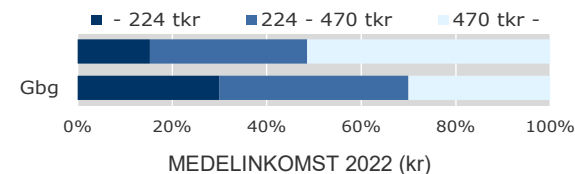

Ålder	Kvinnor	Män	Samtliga
20 - 24	178 900	222 400	202 500
25 - 29	354 400	425 000	389 200
30 - 44	412 500	564 200	491 800
45 - 64	493 300	660 200	574 100
65 -	315 200	497 900	399 200
20 och äldre	398 400	553 200	474 500

BILINNEHAV 2023 JÄMFÖRT MED GÖTEBORG

Antal bilar per 1 000 personer



34

PERSONER
I LÅNGTIDS-
BEROENDE

PERSONER MED UTBETALT EKONOMISKT BISTÅND

	2020	2021	2022
Personer med registrerat bistånd	53	63	58
- varav i minst 10 månader	27	34	34

OHÄLSOTAL 2023 JÄMFÖRT MED GÖTEBORG

Antal ersatta dagar per person



OHÄLSOTAL, ERSATTA DAGAR PER PERSON 2023

	Kvinnor	Män	Samtliga
Utl. bakgr.	19,9	12,0	16,1
Sv. bakgr.	20,7	9,7	14,9
Samtliga	20,4	10,5	15,4
Samtliga i Gbg	22,3	16,3	19,2



ÖPPET ARBETSLÖSA SAMT I PROGRAM, OKT 2023

	Kvinnor	Män	Samtliga	%	% Gbg
18 - 24	14	3,1	3,7
25 - 29	14	2,4	5,0
30 - 44	29	29	58	2,4	5,9
45 - 64	40	33	73	2,7	5,9
18 - 64	77	82	159	2,6	5,5
Född utoml.	49	31	80	4,6	9,8
Född i Sve.	28	51	79	1,8	3,1

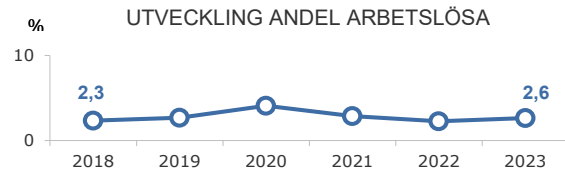

FÖRVÄRVSARBETANDE 2022

	Kvinnor	Män	Samtliga	%	% Gbg
18 - 24	139	136	275	62,9	59,5
25 - 29	258	250	508	86,7	77,3
30 - 44	955	1 118	2 073	89,6	82,3
45 - 64	1 161	1 148	2 309	87,8	80,3
65 - 74	150	193	343	26,1	24,7
25 - 64	2 374	2 516	4 890	88,4	80,7
Utl. Bakgr.	832	823	1 655	83,5	71,9
Sv. Bakgr.	1 542	1 693	3 235	91,2	87,3



ANDEL (%) HÖGSTA UTBILDNINGSNIVÅ 2023

	Förgymnasial		Eftergymnasial	
	%	% Gbg	%	% Gbg
18-24	20,2	19,5	9,6	8,7
25-29	2,2	7,3	47,4	39,5
30-44	3,9	8,0	55,0	45,2
45-64	6,1	11,3	36,1	32,9
65-74	12,8	17,1	30,6	27,2
25 - 64	4,8	9,2	45,2	39,3
<i>Kvinnor</i>	<i>4,1</i>	<i>8,2</i>	<i>48,0</i>	<i>44,1</i>
<i>Män</i>	<i>5,4</i>	<i>10,2</i>	<i>42,6</i>	<i>34,7</i>



GYMNASIEBEHÖRIGHET 2023

	Kvinnor	Män	Samtliga	%	% Gbg
Yrkesf.	21	36	57	93,4	82,4
ES	21	36	57	93,4	81,2
EK, HU, SA	21	36	57	93,4	79,7
NA, TE	20	35	55	90,2	76,8



ANDEL SOM ARBETAR INOM PRIVAT NÄRINGS-LIV

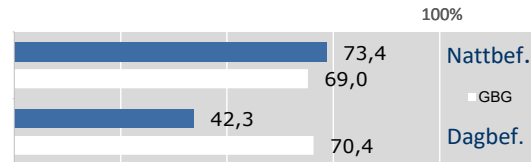

2022 ANSTÄLLDA I OLIKA BRANSCHER 16-74 år

	Dagbefolkn.		Nattbefolkning	
	Antal	Antal	%	% Gbg
Företagstjänster	2 692	1 046	18,9	17,5
Info. & kommunikation	279	528	9,5	6,3
Hotell & restaurang	260	125	2,3	4,8
Handel	211	584	10,5	11,2
Vård & sociala tjänster	169	621	11,2	13,8
Utbildning	164	460	8,3	9,9
Kulturella & pers. tjänster	135	172	3,1	4,7
Transport & magasinering	133	292	5,3	5,2
Byggverksamhet	114	225	4,1	4,7
Tillverkning & utvinning	37	808	14,6	10,2
Fastighetsverksamhet	33	100	1,8	1,7
Finans & försäkring	25	129	2,3	1,5
Energi & miljö	13	40	0,7	0,7
Okänd verksamhet	12	53	1,0	1,2
Jord-, skogsbruk & fiske	4	8	0,1	0,2
Offentlig förv. & försvar	0	347	6,3	6,4
Totalt	4 281	5 538		



BYGGNADSÅR I 10 - ÅRSINTERVALL 2023

(exkl specialbostäder och uppgift saknas)

År	Småhus	Flerbostad	Totalt	%	% Gbg
- 1950	5	2	7	0,1	25,9
51 - 60	0	0	0	0,0	12,4
61 - 70	0	0	0	0,0	20,1
71 - 80	0	0	0	0,0	11,6
81 - 90	0	0	0	0,0	4,3
91 - 00	0	461	461	8,8	2,8
01 - 10	124	2 439	2 563	48,8	4,0
11 - 20	0	1 937	1 937	36,9	7,8
21 -	0	283	283	5,4	4,0

ANDEL SMÅHUS JÄMFÖRT MED GÖTEBORG 2023



ANTAL BOSTÄDER EFTER AREA 2023

(exkl uppgift saknas)

Kvm	Småhus	Flerbostad	Totalt	%	% Gbg
-40	0	275	275	5,2	15,7
41-60	0	1 150	1 150	21,9	24,7
61-80	8	1 705	1 713	32,6	27,6
81-100	0	1 336	1 336	25,4	13,4
101-120	9	471	480	9,1	7,1
121-	111	188	299	5,7	11,5
Totalt	128	5 125	5 253		

ÄGARKATEGORI 2023

	Småhus	Flerbostad	Totalt	%	% Gbg
Hyresrätt	13	1 026	1 039	19,8	53,7
Allmännyttan	8	1 024	1 032	19,6	25,2
Övriga	5	2	7	0,1	28,5
Bostadsrätt	17	4 099	4 116	78,4	30,1
Äganderätt	99	0	99	1,9	16,3
Tot. bostäder	129	5 125	5 254		

NYBYGGNATION - FÄRDIGSTÄLLDA BOSTÄDER

	2019	2020	2021	2022	2023
Småhus	0	0	0	0	0
Flerbostadshus	47	0	0	176	107
Totalt	47	0	0	176	107

5 613  **FOLKMÄNGD**

BEFOLKNING EFTER ÅLDER 2023

Ålder	Kvinnor	Män	Samtliga	%
0	33	19	52	0,9
1 - 5	114	108	222	4,0
6	9	15	24	0,4
7 - 9	37	41	78	1,4
10 - 12	33	40	73	1,3
13 - 15	25	37	62	1,1
16 - 18	45	28	73	1,3
19 - 24	448	388	836	14,9
25 - 29	439	514	953	17,0
30 - 44	645	898	1 543	27,5
45 - 64	506	501	1 007	17,9
65 - 74	207	215	422	7,5
75 - 84	120	106	226	4,0
85-	20	22	42	0,7
Samtliga	2 681	2 932	5 613	100

ÅLDERSSTRUKTUR JÄMFÖRT MED GÖTEBORG

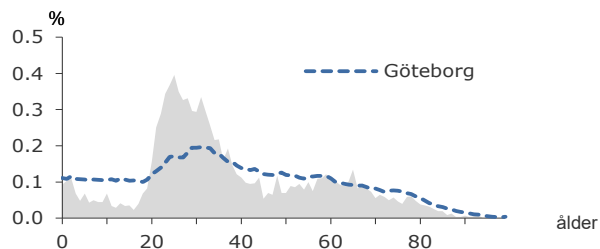

+ 479 **2023**
BEFOLKNINGSFÖRÄNDRING

FÖRÄNDRING 2023

Nettoflytt	445
Födelseöverskott	29
Födda	50
Döda	21
Totalt*	479

FÖRÄNDRING 2020 - 2023

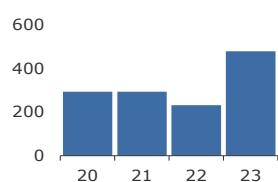

* Inklusive justering.

1,7 **PERSONER I SNITT PER HUSHÅLL**

HUSHÅLL 2023

Personer i hushållet	Antal hushåll	%	% Gbg
1 person	1 882	55,4	45,8
2 personer	1 041	30,7	27,3
3 personer	297	8,7	11,2
4 personer	136	4,0	10,1
5+ personer	39	1,1	5,6
Totalt antal hushåll	3 395		100,0
Barnhushåll	380	11,2	22,7
(barnen under 18 år)			
Hushåll med 3 barn eller fler	20	0,6	3,3
Ensamstående med barn	53	1,6	4,4

33,6%  **ANDEL FÖDDA I UTLANDET**

2023 UTRIKES FÖDDA EFTER HDI OCH TID I SVERIGE

HDI-kategorier	-4 år	5-9 år	10- år
Låg + Medel + Okänt	209	101	149
Hög + Mycket hög	645	288	730
Totalt	854	389	879

VANLIGASTE FÖDELSELÄNDERNA I GBG

Födelseland	Antal	%	% Gbg
Iran	151	2,7	2,2
Irak	33	0,6	2,1
Indien	190	3,4	1,7
Somalia	1,7
Syrien	85	1,5	1,6
Bosnien - Hercegovina	33	0,6	1,2
Polen	36	0,6	1,0
Turkiet	83	1,5	1,0
Jugoslavien	0,9
Finland	69	1,2	0,9
Övriga länder	1 169	20,8	15,3
Totalt	1 888	33,6	29,6

ANDEL UTL. BAKGRUND 2023 JÄMFÖRT MED GBG

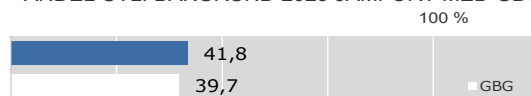

361 500 kr **MEDELINKOMST**

INKOMSTFÖRD. 2022 JÄMFÖRT MED GBG 20-64 ÅR

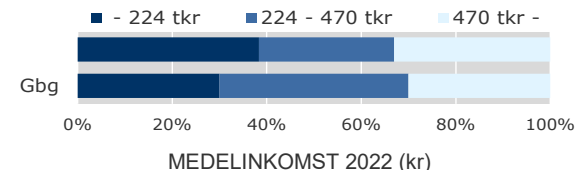

Ålder	Kvinnor	Män	Samtliga
20 - 24	106 800	133 800	119 100
25 - 29	237 900	268 900	254 900
30 - 44	360 100	472 500	423 900
45 - 64	485 300	595 000	539 500
65 -	310 200	455 000	382 600
20 och äldre	312 500	406 500	361 500

BILINNEHAV 2023 JÄMFÖRT MED GÖTEBORG
Antal bilar per 1 000 personer



16 **PERSONER I LÅNGTIDSBEROENDE**

PERSONER MED UTBETALT EKONOMISKT BISTÄND

	2020	2021	2022
Personer med registrerat bistånd	23	35	33
- varav i minst 10 månader	..	14	16

OHÄLSOTAL 2023 JÄMFÖRT MED GÖTEBORG
Antal ersatta dagar per person



OHÄLSOTAL, ERSATTA DAGAR PER PERSON 2023

	Kvinnor	Män	Samtliga
Utl. bakgr.	8,4	4,2	6,2
Sv. bakgr.	17,1	9,6	13,2
Samtliga	13,1	7,1	9,9
Samtliga i Gbg	22,3	16,3	19,2

417 Lindholmen

2,9%  **ARBETSLÖSA**
18-64 ÅR

ÖPPET ARBETSLÖSA SAMT I PROGRAM, OKT 2023

	Kvinnor	Män	Samtliga	%	% Gbg
18 - 24	9	1,1	3,7
25 - 29	30	3,3	5,0
30 - 44	24	19	43	2,9	5,9
45 - 64	21	19	40	4,1	5,9
18 - 64	66	56	122	2,9	5,5
Född utoml.	42	27	69	4,3	9,8
Född i Sve.	24	29	53	2,1	3,1

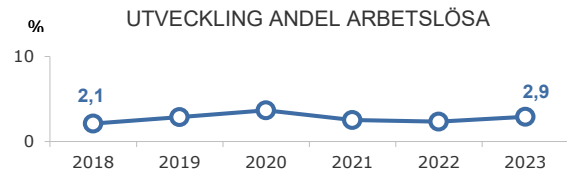

FÖRVÄRVSARBETANDE 2022

	Kvinnor	Män	Samtliga	%	% Gbg
18 - 24	204	169	373	47,2	59,5
25 - 29	276	346	622	72,7	77,3
30 - 44	454	654	1 108	82,0	82,3
45 - 64	424	403	827	86,4	80,3
65 - 74	35	46	81	21,7	24,7
25 - 64	1 154	1 403	2 557	80,8	80,7
Utl. Bakgr.	465	598	1 063	73,6	71,9
Sv. Bakgr.	689	805	1 494	86,9	87,3

54,4%  **ANDEL HÖGUTBILDADE**
25-64 ÅR

ANDEL (%) HÖGSTA UTBILDNINGSNIVÅ 2023

	Förgymnasial		Eftergymnasial	
	%	% Gbg	3 år eller längre	% Gbg
18-24	5,8	19,5	19,9	8,7
25-29	1,6	7,3	56,9	39,5
30-44	1,9	8,0	63,3	45,2
45-64	6,3	11,3	38,3	32,9
65-74	10,7	17,1	30,8	27,2
25 - 64	3,1	9,2	54,4	39,3
<i>Kvinnor</i>	2,5	8,2	57,0	44,1
<i>Män</i>	3,6	10,2	52,2	34,7

GÖTEBORGSBLADET 2024

83,3%  **BEHÖRIG TILL MINST YRKESPROGRAM**

GYMNASIEBEHÖRIGHET 2023

	Kvinnor	Män	Samtliga	%	% Gbg
Yrkesf.	4	6	10	83,3	82,4
ES	4	6	10	83,3	81,2
EK, HU, SA	4	6	10	83,3	79,7
NA, TE	4	6	10	83,3	76,8

5,6 **SJÄLVFÖRSÖRJNINGSGRAD**
(dagbefolkning/nattbefolkning)

ANDEL SOM ARBETAR INOM PRIVAT NÄRINGS LIV

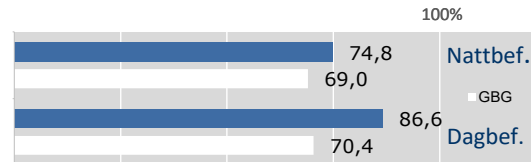

2022 ANSTÄLLDA I OLIKA BRANSCHER 16-74 år

	Dagbefolkn.		Nattbefolkning	
	Antal	Antal	%	% Gbg
Företagstjänster	6 241	688	22,8	17,5
Info. & kommunikation	5 743	354	11,7	6,3
Utbildning	1 168	296	9,8	9,9
Handel	1 049	339	11,2	11,2
Tillverkning & utvinning	659	360	11,9	10,2
Finans & försäkring	447	53	1,8	1,5
Hotell & restaurang	430	97	3,2	4,8
Vård & sociala tjänster	320	263	8,7	13,8
Kulturella & pers. tjänster	214	112	3,7	4,7
Fastighetsverksamhet	211	42	1,4	1,7
Byggverksamhet	198	76	2,5	4,7
Offentlig förv. & försvar	58	167	5,5	6,4
Transport & magasinering	35	128	4,2	5,2
Okänd verksamhet	4	24	0,8	1,2
Jord-, skogsbruk & fiske	..	3	0,1	0,2
Energi & miljö	..	21	0,7	0,7
Totalt	16 782	3 023		

Göteborgs Stad, Stadsledningskontoret Statistik och analys

27,9%  **BOSTÄDER BYGGDA 2011 -20**

BYGGNADSÅR I 10 - ÅRSINTERVALL 2023

(exkl specialbostäder och uppgift saknas)

År	Småhus	Flerbostad	Totalt	%	% Gbg
- 1950	27	152	179	4,8	25,9
51 - 60	0	0	0	0,0	12,4
61 - 70	0	0	0	0,0	20,1
71 - 80	0	0	0	0,0	11,6
81 - 90	4	8	12	0,3	4,3
91 - 00	1	380	381	10,1	2,8
01 - 10	15	319	334	8,9	4,0
11 - 20	0	1 050	1 050	27,9	7,8
21 -	0	370	370	9,8	4,0

ANDEL SMÅHUS JÄMFÖRT MED GÖTEBORG 2023



ANTAL BOSTÄDER EFTER AREA 2023

(exkl uppgift saknas)

Kvm	Småhus	Flerbostad	Totalt	%	% Gbg
-40	2	1 112	1 114	29,6	15,7
41-60	1	952	953	25,3	24,7
61-80	3	882	885	23,5	27,6
81-100	6	464	470	12,5	13,4
101-120	8	237	245	6,5	7,1
121-	27	70	97	2,6	11,5
Totalt	47	3 717	3 764		

ÄGARKATEGORI 2023

	Småhus	Flerbostad	Totalt	%	% Gbg
Hyresrätt	6	1 472	1 478	39,3	53,7
Allmännyttan	6	208	214	5,7	25,2
Övriga	0	1 264	1 264	33,6	28,5
Bostadsrätt	0	2 245	2 245	59,6	30,1
Äganderätt	41	0	41	1,1	16,3
Tot. bostäder	47	3 717	3 764		

NYBYGGNATION - FÄRDIGSTÄLLDA BOSTÄDER

	2019	2020	2021	2022	2023
Småhus	0	0	0	0	0
Flerbostadshus	88	361	222	230	711
Totalt	88	361	222	230	711

5 366



BEFOLKNING EFTER ÅLDER 2023

Ålder	Kvinnor	Män	Samtliga	%
0	54	44	98	1,8
1 - 5	244	237	481	9,0
6	52	52	104	1,9
7 - 9	143	138	281	5,2
10 - 12	115	119	234	4,4
13 - 15	120	94	214	4,0
16 - 18	132	96	228	4,2
19 - 24	210	282	492	9,2
25 - 29	215	227	442	8,2
30 - 44	628	751	1 379	25,7
45 - 64	455	550	1 005	18,7
65 - 74	114	143	257	4,8
75 - 84	60	63	123	2,3
85-	12	16	28	0,5
Samtliga	2 554	2 812	5 366	100

ÅLDERSSTRUKTUR JÄMFÖRT MED GÖTEBORG

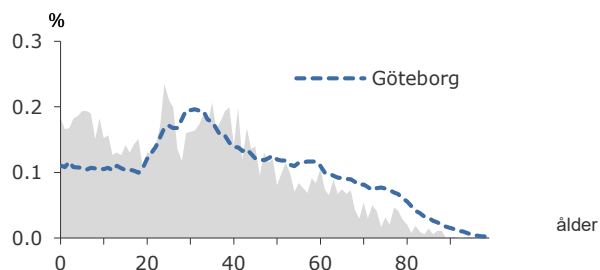

- 59 **2023**
**BEFOLKNINGS-
FÖRÄNDRING**

FÖRÄNDRING 2023

Nettoflytt	-132
Födelseöverskott	69
Födda	89
Döda	20
Totalt*	-59

FÖRÄNDRING 2020 - 2023

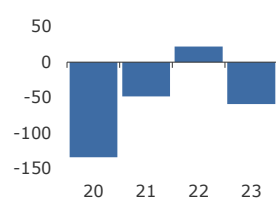

* Inklusive justering.

2,8

PERSONER I SNITT
PER HUSHÅLL

HUSHÅLL 2023

Personer i hushållet	Antal hushåll	%	% Gbg
1 person	634	33,2	45,8
2 personer	405	21,2	27,3
3 personer	270	14,2	11,2
4 personer	270	14,2	10,1
5+ personer	329	17,2	5,6
Totalt antal hushåll	1 908		100,0
Barnhushåll	715	37,5	22,7
(barnen under 18 år)			
Hushåll med 3 barn eller fler	223	11,7	3,3
Ensamstående med barn	157	8,2	4,4

66,0%

ANDEL FÖDDA
I UTLANDET

2023 UTRIKES FÖDDA EFTER HDI OCH TID I SVERIGE

HDI-kategorier	-4 år	5-9 år	10- år
Låg + Medel + Okänt	344	730	1 201
Hög + Mycket hög	165	263	965
Totalt	509	993	2 166

VANLIGASTE FÖDELSELÄNDERNA I GBG

Födelseland	Antal	%	% Gbg
Iran	124	2,3	2,2
Irak	197	3,7	2,1
Indien	74	1,4	1,7
Somalia	804	15,0	1,7
Syrien	235	4,4	1,6
Bosnien - Hercegovina	65	1,2	1,2
Polen	45	0,8	1,0
Turkiet	416	7,8	1,0
Jugoslavien	59	1,1	0,9
Finland	18	0,3	0,9
Övriga länder	1 507	28,1	15,3
Totalt	3 544	66,0	29,6

ANDEL UTL. BAKGRUND 2023 JÄMFÖRT MED GBG

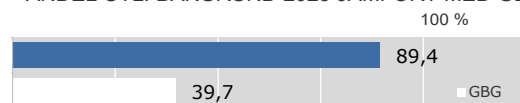

224 100 kr

MEDEL-
INKOMST

INKOMSTFÖRD. 2022 JÄMFÖRT MED GBG 20-64 ÅR

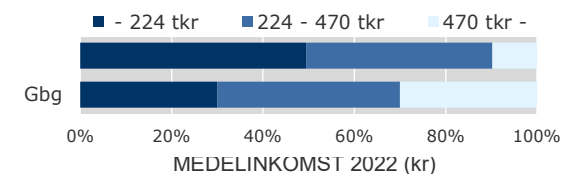

Ålder	Kvinnor	Män	Samtliga
20 - 24	159 000	178 900	170 700
25 - 29	170 500	274 800	225 800
30 - 44	190 700	313 000	256 900
45 - 64	192 300	257 000	227 400
65 -	136 100	176 500	158 100
20 och äldre	179 400	261 200	224 100

BILINNEHAV 2023 JÄMFÖRT MED GÖTEBORG
Antal bilar per 1 000 personer

212

PERSONER
I LÅNGTIDS-
BEROENDE

PERSONER MED UTBETALT EKONOMISKT BISTÅND

	2020	2021	2022
Personer med registrerat bistånd	495	465	425
- varav i minst 10 månader	232	264	212

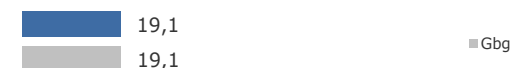
OHÄLSOTAL 2023 JÄMFÖRT MED GÖTEBORG
Antal ersatta dagar per person

OHÄLSOTAL, ERSATTA DAGAR PER PERSON 2023

	Kvinnor	Män	Samtliga
Utl. bakgr.	16,9	16,5	16,7
Sv. bakgr.	60,4	40,5	48,7
Samtliga	19,8	18,4	19,1
Samtliga i Gbg	22,3	16,3	19,2

701 Norra Biskopsgården

15,0%  **ARBETSLÖSA 18-64 ÅR**

ÖPPET ARBETSLÖSA SAMT I PROGRAM, OKT 2023

	Kvinnor	Män	Samtliga	%	% Gbg
18 - 24	20	41	61	10,5	3,7
25 - 29	35	36	71	15,4	5,0
30 - 44	106	94	200	14,2	5,9
45 - 64	95	91	186	18,3	5,9
18 - 64	256	262	518	15,0	5,5
Född utoml.	243	241	484	16,6	9,8
Född i Sve.	13	21	34	6,3	3,1

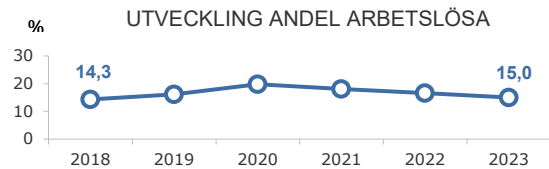

FÖRVÄRVSARBETANDE 2022

	Kvinnor	Män	Samtliga	%	% Gbg
18 - 24	155	214	369	63,4	59,5
25 - 29	109	170	279	65,5	77,3
30 - 44	377	584	961	68,9	82,3
45 - 64	231	331	562	55,3	80,3
65 - 74	12	23	35	14,1	24,7
25 - 64	717	1 085	1 802	63,5	80,7
Utl. Bakgr.	647	983	1 630	62,8	71,9
Sv. Bakgr.	70	102	172	70,8	87,3

15,1%  **ANDEL HÖGUTBILDADE 25-64 ÅR**

ANDEL (%) HÖGSTA UTBILDNINGSNIVÅ 2023

	Förgymnasial		Eftergymnasial	
	%	% Gbg	3 år eller längre	% Gbg
18-24	32,3	19,5	2,1	8,7
25-29	24,0	7,3	12,2	39,5
30-44	27,0	8,0	17,1	45,2
45-64	35,2	11,3	13,6	32,9
65-74	39,3	17,1	9,3	27,2
25 - 64	29,5	9,2	15,1	39,3
<i>Kvinnor</i>	29,6	8,2	15,7	44,1
<i>Män</i>	29,4	10,2	14,6	34,7

GÖTEBORGSBLADET 2024

51,7%  **BEHÖRIG TILL MINST YRKESPROGRAM**

GYMNASIEBEHÖRIGHET 2023

	Kvinnor	Män	Samtliga	%	% Gbg
Yrkesf.	20	10	30	51,7	82,4
ES	20	10	30	51,7	81,2
EK, HU, SA	20	10	30	51,7	79,7
NA, TE	20	8	28	48,3	76,8

0,2 **SJÄLVFÖRSÖRJNINGSGRAD (dagbefolkning/nattbefolkning)**

ANDEL SOM ARBETAR INOM PRIVAT NÄRINGSBLIV

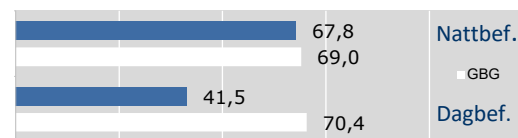

2022 ANSTÄLLDA I OLIKA BRANSCHER 16-74 år

	Dagbefolkn.		Nattbefolkning	
	Antal	Antal	%	% Gbg
Utbildning	193	207	9,3	9,9
Vård & sociala tjänster	107	344	15,4	13,8
Transport & magasinering	50	209	9,4	5,2
Fastighetsverksamhet	46	29	1,3	1,7
Handel	23	159	7,1	11,2
Företagstjänster	16	387	17,3	17,5
Hotell & restaurang	16	327	14,6	4,8
Kulturella & pers. tjänster	15	71	3,2	4,7
Byggverksamhet	11	79	3,5	4,7
Info. & kommunikation	7	47	2,1	6,3
Okänd verksamhet	7	36	1,6	1,2
Tillverkning & utvinning	..	198	8,9	10,2
Energi & miljö	..	10	0,4	0,7
Finans & försäkring	1,5
Jord-, skogsbruk & fiske	0,2
Offentlig förv. & försvar	..	124	5,5	6,4
Totalt	492	2 235		

Göteborgs Stad, Stadsledningskontoret Statistik och analys

90,3%  **BOSTÄDER BYGGDA 1951 -60**

BYGGNADSÅR I 10 - ÅRSINTERVALL 2023

(exkl specialbostäder och uppgift saknas)

År	Småhus	Flerbostad	Totalt	%	% Gbg
- 1950	0	0	0	0,0	25,9
51 - 60	0	1 714	1 714	90,3	12,4
61 - 70	0	0	0	0,0	20,1
71 - 80	0	0	0	0,0	11,6
81 - 90	0	0	0	0,0	4,3
91 - 00	124	0	124	6,5	2,8
01 - 10	0	0	0	0,0	4,0
11 - 20	24	36	60	3,2	7,8
21 -	0	0	0	0,0	4,0

ANDEL SMÅHUS JÄMFÖRT MED GÖTEBORG 2023



ANTAL BOSTÄDER EFTER AREA 2023

(exkl uppgift saknas)

Kvm	Småhus	Flerbostad	Totalt	%	% Gbg
-40	0	48	48	2,5	15,7
41-60	0	306	306	16,1	24,7
61-80	0	1 199	1 199	63,2	27,6
81-100	86	181	267	14,1	13,4
101-120	37	14	51	2,7	7,1
121-	25	2	27	1,4	11,5
Totalt	148	1 750	1 898		

ÄGARKATEGORI 2023

	Småhus	Flerbostad	Totalt	%	% Gbg
Hyresrätt	0	1 714	1 714	90,3	53,7
Allmännyttan	0	1 573	1 573	82,9	25,2
Övriga	0	141	141	7,4	28,5
Bostadsrätt	124	36	160	8,4	30,1
Äganderätt	24	0	24	1,3	16,3
Tot. bostäder	148	1 750	1 898		

NYBYGGNATION - FÄRDIGSTÄLLDA BOSTÄDER

	2019	2020	2021	2022	2023
Småhus	0	0	0	20	0
Flerbostadshus	0	0	0	0	0
Totalt	0	0	0	20	0

5 908



BEFOLKNING EFTER ÅLDER 2023

Ålder	Kvinnor	Män	Samtliga	%
0	38	39	77	1,3
1 - 5	219	221	440	7,4
6	38	38	76	1,3
7 - 9	129	157	286	4,8
10 - 12	128	142	270	4,6
13 - 15	122	122	244	4,1
16 - 18	100	124	224	3,8
19 - 24	224	291	515	8,7
25 - 29	222	225	447	7,6
30 - 44	701	817	1 518	25,7
45 - 64	559	640	1 199	20,3
65 - 74	175	176	351	5,9
75 - 84	108	85	193	3,3
85-	39	29	68	1,2
Samtliga	2 802	3 106	5 908	100

ÅLDERSSTRUKTUR JÄMFÖRT MED GÖTEBORG

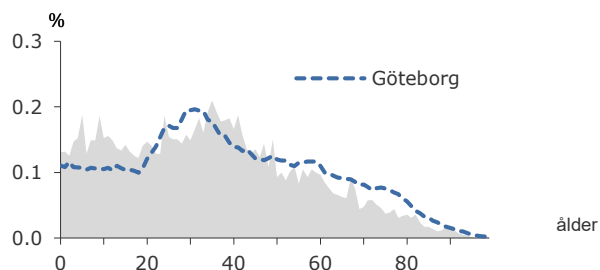

- 18 **2023**
BEFOLKNINGSFÖRÄNDRING

FÖRÄNDRING 2023

Nettoflytt	-71
Födelseöverskott	55
Födda	77
Döda	22
Totalt*	-18

FÖRÄNDRING 2020 - 2023



* Inklusive justering.

2,6

PERSONER I SNITT
PER HUSHÅLL

HUSHÅLL 2023

Personer i hushållet	Antal hushåll	%	% Gbg
1 person	854	36,9	45,8
2 personer	553	23,9	27,3
3 personer	295	12,7	11,2
4 personer	299	12,9	10,1
5+ personer	313	13,5	5,6
Totalt antal hushåll	2 314		100,0
Barnhushåll	758	32,8	22,7
(barnen under 18 år)			
Hushåll med 3 barn eller fler	195	8,4	3,3
Ensamstående med barn	162	7,0	4,4

53,8%

ANDEL FÖDDA
I UTLANDET

2023 UTRIKES FÖDDA EFTER HDI OCH TID I SVERIGE

HDI-kategorier	-4 år	5-9 år	10- år
Låg + Medel + Okänt	279	447	979
Hög + Mycket hög	283	362	982
Totalt	562	809	1 961

VANLIGASTE FÖDELSELÄNDERNA I GBG

Födelseland	Antal	%	% Gbg
Iran	134	2,3	2,2
Irak	195	3,3	2,1
Indien	182	3,1	1,7
Somalia	427	7,2	1,7
Syrien	178	3,0	1,6
Bosnien - Hercegovina	96	1,6	1,2
Polen	87	1,5	1,0
Turkiet	314	5,3	1,0
Jugoslavien	87	1,5	0,9
Finland	56	0,9	0,9
Övriga länder	1 423	24,1	15,3
Totalt	3 179	53,8	29,6

ANDEL UTL. BAKGRUND 2023 JÄMFÖRT MED GBG

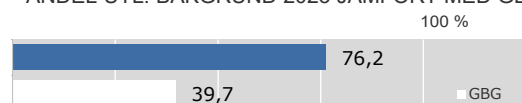

269 900 kr

MEDEL-
INKOMST

INKOMSTFÖRD. 2022 JÄMFÖRT MED GBG 20-64 ÅR

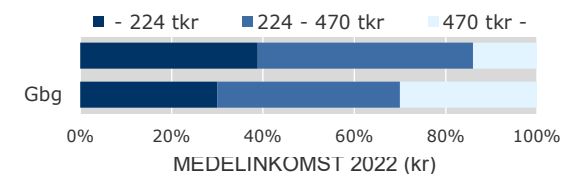

Ålder	Kvinnor	Män	Samtliga
20 - 24	183 200	208 000	197 200
25 - 29	211 200	282 400	247 100
30 - 44	225 600	341 400	288 200
45 - 64	273 500	335 100	305 800
65 -	199 800	246 100	221 700
20 och äldre	229 400	306 600	269 900

BILINNEHAV 2023 JÄMFÖRT MED GÖTEBORG
Antal bilar per 1 000 personer

144

PERSONER
I LÅNGTIDS-
BEROENDE

PERSONER MED UTBETALT EKONOMISKT BISTÅND

	2020	2021	2022
Personer med registrerat bistånd	337	336	273
- varav i minst 10 månader	159	177	144

OHÄLSOTAL 2023 JÄMFÖRT MED GÖTEBORG
Antal ersatta dagar per person

OHÄLSOTAL, ERSATTA DAGAR PER PERSON 2023

	Kvinnor	Män	Samtliga
Utl. bakgr.	20,2	13,6	16,7
Sv. bakgr.	58,0	34,0	45,0
Samtliga	27,8	17,8	22,4
Samtliga i Gbg	22,3	16,3	19,2

702 Länsmansgården



ÖPPET ARBETSLÖSA SAMT I PROGRAM, OKT 2023

	Kvinnor	Män	Samtliga	%	% Gbg
18 - 24	16	25	41	7,0	3,7
25 - 29	27	23	50	11,0	5,0
30 - 44	98	82	180	11,8	5,9
45 - 64	60	80	140	11,6	5,9
18 - 64	201	210	411	10,9	5,5
Född utoml.	157	169	326	12,8	9,8
Född i Sve.	44	41	85	7,0	3,1

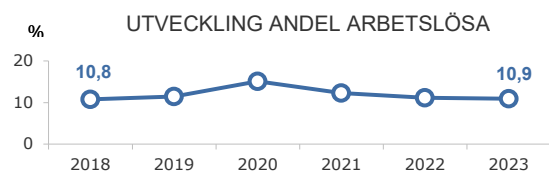

FÖRVÄRVSARBETANDE 2022

	Kvinnor	Män	Samtliga	%	% Gbg
18 - 24	165	207	372	63,3	59,5
25 - 29	148	174	322	71,6	77,3
30 - 44	468	670	1 138	73,9	82,3
45 - 64	376	441	817	69,5	80,3
65 - 74	27	29	56	15,9	24,7
25 - 64	992	1 285	2 277	71,9	80,7
Utl. Bakgr.	745	988	1 733	70,3	71,9
Sv. Bakgr.	247	297	544	77,6	87,3



ANDEL (%) HÖGSTA UTBILDNINGSNIVÅ 2023

	Förgymnasial		Eftergymnasial	
	%	% Gbg	3 år eller längre	% Gbg
18-24	31,3	19,5	2,4	8,7
25-29	17,9	7,3	17,0	39,5
30-44	18,8	8,0	24,6	45,2
45-64	26,6	11,3	13,5	32,9
65-74	35,9	17,1	9,1	27,2
25 - 64	21,6	9,2	19,3	39,3
<i>Kvinnor</i>	21,7	8,2	20,6	44,1
<i>Män</i>	21,6	10,2	18,2	34,7

GÖTEBORGSBLADET 2024



GYMNASIEBEHÖRIGHET 2023

	Kvinnor	Män	Samtliga	%	% Gbg
Yrkesf.	28	30	58	79,5	82,4
ES	27	30	57	78,1	81,2
EK, HU, SA	25	28	53	72,6	79,7
NA, TE	26	26	52	71,2	76,8



ANDEL SOM ARBETAR INOM PRIVAT NÄRINGS LIV

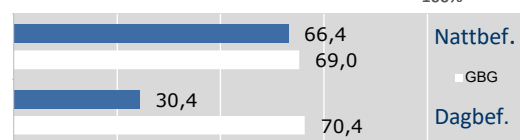

2022 ANSTÄLLDA I OLIKA BRANSCHER 16-74 år

	Dagbefolkn.		Nattbefolkning	
	Antal	Antal	%	% Gbg
Utbildning	309	248	9,1	9,9
Vård & sociala tjänster	58	454	16,6	13,8
Transport & magasinering	37	219	8,0	5,2
Byggverksamhet	33	139	5,1	4,7
Handel	33	245	9,0	11,2
Kulturella & pers. tjänster	28	70	2,6	4,7
Hotell & restaurang	19	275	10,1	4,8
Fastighetsverksamhet	16	33	1,2	1,7
Företagstjänster	12	455	16,6	17,5
Info. & kommunikation	5	86	3,1	6,3
Okänd verksamhet	..	46	1,7	1,2
Tillverkning & utvinning	..	307	11,2	10,2
Energi & miljö	..	22	0,8	0,7
Finans & försäkring	1,5
Jord-, skogsbruk & fiske	0,2
Offentlig förv. & försvar	..	128	4,7	6,4
Totalt	553	2 736		

Göteborgs Stad, Stadsledningskontoret Statistik och analys



BYGGNADSÅR I 10 - ÅRSINTERVALL 2023

(exkl specialbostäder och uppgift saknas)

År	Småhus	Flerbostad	Totalt	%	% Gbg
- 1950	0	0	0	0,0	25,9
51 - 60	0	0	0	0,0	12,4
61 - 70	0	2 266	2 266	93,6	20,1
71 - 80	0	0	0	0,0	11,6
81 - 90	0	0	0	0,0	4,3
91 - 00	0	0	0	0,0	2,8
01 - 10	0	48	48	2,0	4,0
11 - 20	59	48	107	4,4	7,8
21 -	0	0	0	0,0	4,0

ANDEL SMÅHUS JÄMFÖRT MED GÖTEBORG 2023



ANTAL BOSTÄDER EFTER AREA 2023

(exkl uppgift saknas)

Kvm	Småhus	Flerbostad	Totalt	%	% Gbg
-40	0	88	88	3,6	15,7
41-60	0	219	219	9,0	24,7
61-80	0	1 457	1 457	60,2	27,6
81-100	0	465	465	19,2	13,4
101-120	20	118	138	5,7	7,1
121-	39	16	55	2,3	11,5
Totalt	59	2 363	2 422		

ÄGARKATEGORI 2023

	Småhus	Flerbostad	Totalt	%	% Gbg
Hyresrätt	0	1 847	1 847	76,3	53,7
Allmännyttan	0	1 104	1 104	45,6	25,2
Övriga	0	743	743	30,7	28,5
Bostadsrätt	20	516	536	22,1	30,1
Äganderätt	39	0	39	1,6	16,3
Tot. bostäder	59	2 363	2 422		

NYBYGGNATION - FÄRDIGSTÄLLDA BOSTÄDER

	2019	2020	2021	2022	2023
Småhus	0	0	0	0	0
Flerbostadshus	0	0	0	0	0
Totalt	0	0	0	0	0

4 604



BEFOLKNING EFTER ÅLDER 2023

Ålder	Kvinnor	Män	Samtliga	%
0	40	26	66	1,4
1 - 5	146	143	289	6,3
6	29	29	58	1,3
7 - 9	60	85	145	3,1
10 - 12	86	81	167	3,6
13 - 15	80	75	155	3,4
16 - 18	78	87	165	3,6
19 - 24	193	207	400	8,7
25 - 29	204	230	434	9,4
30 - 44	479	568	1 047	22,7
45 - 64	438	509	947	20,6
65 - 74	166	158	324	7,0
75 - 84	148	106	254	5,5
85-	111	42	153	3,3
Samtliga	2 258	2 346	4 604	100

ÅLDERSSTRUKTUR JÄMFÖRT MED GÖTEBORG

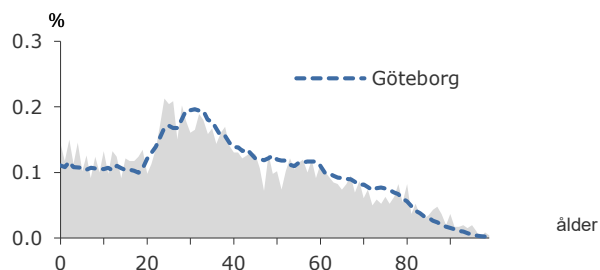

+ 106

2023
BEFOLKNINGS-
FÖRÄNDRING

FÖRÄNDRING 2023

Nettoflytt	118
Födelseöverskott	-10
Födda	62
Döda	72
Totalt*	106

FÖRÄNDRING 2020 - 2023

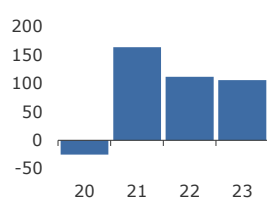

* Inklusive justering.

2,2

PERSONER I SNITT
PER HUSHÅLL

HUSHÅLL 2023

Personer i hushållet	Antal hushåll	%	% Gbg
1 person	997	47,5	45,8
2 personer	468	22,3	27,3
3 personer	244	11,6	11,2
4 personer	193	9,2	10,1
5+ personer	195	9,3	5,6
Totalt antal hushåll	2 097		100,0
Barnhushåll	527	25,1	22,7
(barnen under 18 år)			
Hushåll med 3 barn eller fler	118	5,6	3,3
Ensamstående med barn	112	5,3	4,4

55,1%

ANDEL FÖDDA
I UTLANDET

2023 UTRIKES FÖDDA EFTER HDI OCH TID I SVERIGE

HDI-kategorier	-4 år	5-9 år	10- år
Låg + Medel + Okänt	157	338	717
Hög + Mycket hög	230	288	920
Totalt	387	626	1 637

VANLIGASTE FÖDELSELÄNDERNA I GBG

Födelseland	Antal	%	% Gbg
Iran	150	3,3	2,2
Irak	173	3,8	2,1
Indien	95	2,1	1,7
Somalia	240	5,2	1,7
Syrien	165	3,6	1,6
Bosnien - Hercegovina	94	2,0	1,2
Polen	53	1,2	1,0
Turkiet	307	6,7	1,0
Jugoslavien	102	2,2	0,9
Finland	61	1,3	0,9
Övriga länder	1 098	23,8	15,3
Totalt	2 538	55,1	29,6

ANDEL UTL. BAKGRUND 2023 JÄMFÖRT MED GBG

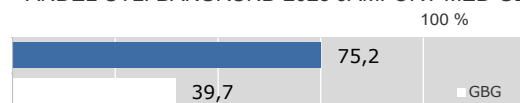

269 600 kr

MEDEL-
INKOMST

INKOMSTFÖRD. 2022 JÄMFÖRT MED GBG 20-64 ÅR

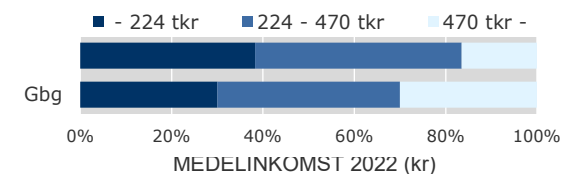

Ålder	Kvinnor	Män	Samtliga
20 - 24	168 300	237 000	205 100
25 - 29	246 200	308 200	278 500
30 - 44	231 400	355 700	299 800
45 - 64	282 500	317 900	301 500
65 -	195 100	246 500	215 800
20 och äldre	230 000	307 900	269 600

BILINNEHAV 2023 JÄMFÖRT MED GÖTEBORG
Antal bilar per 1 000 personer

133

PERSONER
I LÅNGTIDS-
BEROENDE

PERSONER MED UTBETALT EKONOMISKT BISTÅND

	2020	2021	2022
Personer med registrerat bistånd	235	237	222
- varav i minst 10 månader	125	148	133

OHÄLSOTAL 2023 JÄMFÖRT MED GÖTEBORG
Antal ersatta dagar per person

OHÄLSOTAL, ERSATTA DAGAR PER PERSON 2023

	Kvinnor	Män	Samtliga
Utl. bakgr.	18,1	15,4	16,7
Sv. bakgr.	47,4	47,4	47,4
Samtliga	23,4	21,5	22,4
Samtliga i Gbg	22,3	16,3	19,2

703 Svartedalen

9,9%  **ARBETSLÖSA**
18-64 ÅR

ÖPPET ARBETSLÖSA SAMT I PROGRAM, OKT 2023

	Kvinnor	Män	Samtliga	%	% Gbg
18 - 24	13	23	36	8,0	3,7
25 - 29	15	21	36	8,1	5,0
30 - 44	57	49	106	10,1	5,9
45 - 64	57	51	108	11,5	5,9
18 - 64	142	144	286	9,9	5,5
Född utoml.	126	115	241	12,4	9,8
Född i Sve.	16	29	45	4,8	3,1

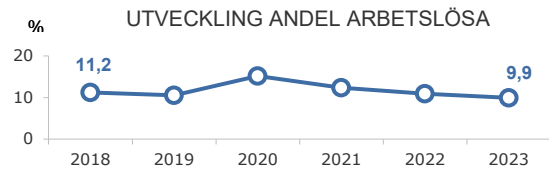

FÖRVÄRVSARBETANDE 2022

	Kvinnor	Män	Samtliga	%	% Gbg
18 - 24	133	158	291	65,5	59,5
25 - 29	141	174	315	77,0	77,3
30 - 44	326	456	782	76,5	82,3
45 - 64	281	316	597	66,9	80,3
65 - 74	26	25	51	15,7	24,7
25 - 64	748	946	1 694	72,9	80,7
Utl. Bakgr.	590	759	1 349	72,7	71,9
Sv. Bakgr.	158	187	345	73,7	87,3

18,7%  **ANDEL HÖGUTBILDADE**
25-64 ÅR

ANDEL (%) HÖGSTA UTBILDNINGSNIVÅ 2023

	Förgymnasial		Eftergymnasial	
	%	% Gbg	%	% Gbg
18-24	29,3	19,5	3,3	8,7
25-29	14,3	7,3	17,5	39,5
30-44	16,6	8,0	24,6	45,2
45-64	25,3	11,3	12,6	32,9
65-74	31,5	17,1	9,3	27,2
25 - 64	19,6	9,2	18,7	39,3
<i>Kvinnor</i>	20,2	8,2	21,1	44,1
<i>Män</i>	19,1	10,2	16,5	34,7

GÖTEBORGSBLADET

2024

69,6%  **BEHÖRIG TILL MINST YRKESPROGRAM**

GYMNASIEBEHÖRIGHET 2023

	Kvinnor	Män	Samtliga	%	% Gbg
Yrkesf.	29	10	39	69,6	82,4
ES	27	10	37	66,1	81,2
EK, HU, SA	27	9	36	64,3	79,7
NA, TE	25	8	33	58,9	76,8

0,3 **SJÄLVFÖRSÖRJNINGSGRAD**
(dagbefolkning/nattbefolkning)

ANDEL SOM ARBETAR INOM PRIVAT NÄRINGSBLIV

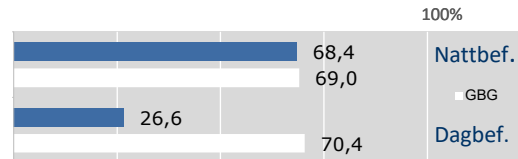

2022 ANSTÄLLDA I OLIKA BRANSCHER 16-74 år

	Dagbefolkn.		Nattbefolkning	
	Antal	Antal	%	% Gbg
Vård & sociala tjänster	319	320	15,5	13,8
Utbildning	91	188	9,1	9,9
Transport & magasinering	56	151	7,3	5,2
Fastighetsverksamhet	54	26	1,3	1,7
Handel	30	174	8,4	11,2
Företagstjänster	18	319	15,5	17,5
Kulturella & pers. tjänster	18	59	2,9	4,7
Hotell & restaurang	17	199	9,7	4,8
Okänd verksamhet	9	42	2,0	1,2
Info. & kommunikation	6	72	3,5	6,3
Byggverksamhet	4	99	4,8	4,7
Jord-, skogsbruk & fiske	0,2
Energi & miljö	0,7
Finans & försäkring	..	14	0,7	1,5
Offentlig förv. & försvar	..	107	5,2	6,4
Tillverkning & utvinning	..	279	13,5	10,2
Totalt	623	2 060		

Göteborgs Stad, Stadsledningskontoret

Statistik och analys

41,5%  **BOSTÄDER BYGGDA 1951 -60**

BYGGNADSÅR I 10 - ÅRSINTERVALL 2023

(exkl specialbostäder och uppgift saknas)

År	Småhus	Flerbostad	Totalt	%	% Gbg
- 1950	21	0	21	0,9	25,9
51 - 60	0	918	918	41,5	12,4
61 - 70	19	789	808	36,5	20,1
71 - 80	6	0	6	0,3	11,6
81 - 90	5	0	5	0,2	4,3
91 - 00	40	82	122	5,5	2,8
01 - 10	3	0	3	0,1	4,0
11 - 20	0	110	110	5,0	7,8
21 -	0	90	90	4,1	4,0

ANDEL SMÅHUS JÄMFÖRT MED GÖTEBORG 2023



ANTAL BOSTÄDER EFTER AREA 2023

(exkl uppgift saknas)

Kvm	Småhus	Flerbostad	Totalt	%	% Gbg
-40	1	279	280	12,7	15,7
41-60	5	674	679	30,7	24,7
61-80	41	672	713	32,2	27,6
81-100	8	454	462	20,9	13,4
101-120	25	23	48	2,2	7,1
121-	14	16	30	1,4	11,5
Totalt	94	2 118	2 212		

ÄGARKATEGORI 2023

	Småhus	Flerbostad	Totalt	%	% Gbg
Hyresrätt	21	1 190	1 211	54,7	53,7
Allmännyttan	14	1 058	1 072	48,5	25,2
Övriga	7	132	139	6,3	28,5
Bostadsrätt	40	928	968	43,8	30,1
Äganderätt	33	0	33	1,5	16,3
Tot. bostäder	94	2 118	2 212		

NYBYGGNATION - FÄRDIGSTÄLLDA BOSTÄDER

	2019	2020	2021	2022	2023
Småhus	0	0	0	0	0
Flerbostadshus	60	0	140	0	0
Totalt	60	0	140	0	0

7 439



BEFOLKNING EFTER ÅLDER 2023

Ålder	Kvinnor	Män	Samtliga	%
0	28	35	63	0,8
1 - 5	200	226	426	5,7
6	39	50	89	1,2
7 - 9	136	168	304	4,1
10 - 12	171	202	373	5,0
13 - 15	176	221	397	5,3
16 - 18	189	197	386	5,2
19 - 24	208	243	451	6,1
25 - 29	74	89	163	2,2
30 - 44	629	546	1 175	15,8
45 - 64	1 211	1 240	2 451	32,9
65 - 74	327	350	677	9,1
75 - 84	194	212	406	5,5
85-	40	38	78	1,0
Samtliga	3 622	3 817	7 439	100

ÅLDERSSTRUKTUR JÄMFÖRT MED GÖTEBORG

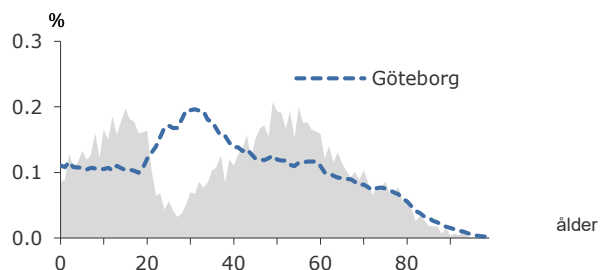

+ 96

2023
BEFOLKNINGS-
FÖRÄNDRING

FÖRÄNDRING 2023

Nettoflytt	72
Födelseöverskott	23
Födda	55
Döda	32
Totalt*	96

FÖRÄNDRING 2020 - 2023

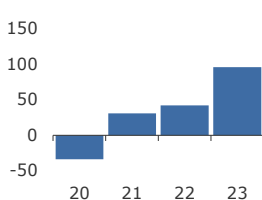

* Inklusive justering.

2,8

PERSONER I SNITT
PER HUSHÅLL

HUSHÅLL 2023

Personer i hushållet	Antal hushåll	%	% Gbg
1 person	412	15,6	45,8
2 personer	846	32,0	27,3
3 personer	472	17,9	11,2
4 personer	697	26,4	10,1
5+ personer	215	8,1	5,6
Totalt antal hushåll	2 642		100,0
Barnhushåll	1 081	40,9	22,7
(barnen under 18 år)			
Hushåll med 3 barn eller fler	126	4,8	3,3
Ensamstående med barn	94	3,6	4,4

8,1%

ANDEL FÖDDA
I UTLANDET

2023 UTRIKES FÖDDA EFTER HDI OCH TID I SVERIGE

HDI-kategorier	-4 år	5-9 år	10-år
Låg + Medel + Okänt	18	8	69
Hög + Mycket hög	146	200	649
Totalt	164	208	718

VANLIGASTE FÖDELSELÄNDERNA I GBG

Födelseland	Antal	%	% Gbg
Iran	26	0,3	2,2
Irak	2,1
Indien	21	0,3	1,7
Somalia	1,7
Syrien	1,6
Bosnien - Hercegovina	1,2
Polen	36	0,5	1,0
Turkiet	1,0
Jugoslavien	26	0,3	0,9
Finland	34	0,5	0,9
Övriga länder	433	5,8	15,3
Totalt	600	8,1	29,6

ANDEL UTL. BAKGRUND 2023 JÄMFÖRT MED GBG

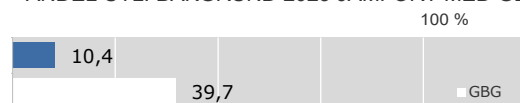

595 300 kr

MEDEL-
INKOMST

INKOMSTFÖRD. 2022 JÄMFÖRT MED GBG 20-64 ÅR

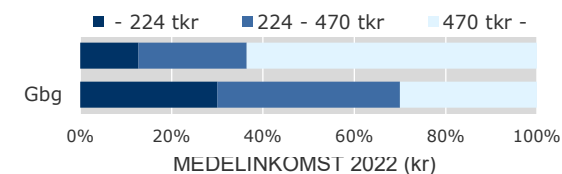

Ålder	Kvinnor	Män	Samtliga
20 - 24	159 300	206 800	186 000
25 - 29	272 300	291 200	281 700
30 - 44	523 500	690 900	601 700
45 - 64	620 000	872 200	749 300
65 -	318 800	497 800	411 100
20 och äldre	498 000	690 600	595 300

BILINNEHAV 2023 JÄMFÖRT MED GÖTEBORG
Antal bilar per 1 000 personerPERSONER
I LÅNGTIDS-
BEROENDE

PERSONER MED UTBETALT EKONOMISKT BISTÄND

	2020	2021	2022
Personer med registrerat bistånd	..	10	..
- varav i minst 10 månader

OHÄLSOTAL 2023 JÄMFÖRT MED GÖTEBORG
Antal ersatta dagar per person

OHÄLSOTAL, ERSATTA DAGAR PER PERSON 2023

	Kvinnor	Män	Samtliga
Utl. bakgr.	16,9	8,9	13,2
Sv. bakgr.	15,0	9,2	12,1
Samtliga	15,3	9,2	12,2
Samtliga i Gbg	22,3	16,3	19,2



ÖPPET ARBETSLÖSA SAMT I PROGRAM, OKT 2023

	Kvinnor	Män	Samtliga	%	% Gbg
18 - 24	6	1,0	3,7
25 - 29	7	4,3	5,0
30 - 44	5	5	10	0,9	5,9
45 - 64	24	24	48	2,0	5,9
18 - 64	35	36	71	1,6	5,5
Född utoml.	9,8
Född i Sve.	3,1

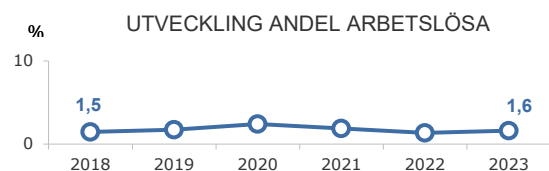

FÖRVÄRVSARBETANDE 2022

	Kvinnor	Män	Samtliga	%	% Gbg
18 - 24	179	201	380	66,4	59,5
25 - 29	62	65	127	75,1	77,3
30 - 44	565	504	1 069	93,4	82,3
45 - 64	1 094	1 163	2 257	92,8	80,3
65 - 74	87	94	181	27,7	24,7
25 - 64	1 721	1 732	3 453	92,2	80,7
Utl. Bakgr.	198	184	382	83,4	71,9
Sv. Bakgr.	1 523	1 548	3 071	93,4	87,3



ANDEL (%) HÖGSTA UTBILDNINGSNIVÅ 2023

	Förgymnasial		Eftergymnasial	
	%	% Gbg	%	% Gbg
18-24	25,3	19,5	4,6	8,7
25-29	4,9	7,3	30,7	39,5
30-44	1,5	8,0	57,3	45,2
45-64	3,8	11,3	45,6	32,9
65-74	13,7	17,1	24,2	27,2
25 - 64	3,1	9,2	48,6	39,3
<i>Kvinnor</i>	<i>2,0</i>	<i>8,2</i>	<i>54,0</i>	<i>44,1</i>
<i>Män</i>	<i>4,3</i>	<i>10,2</i>	<i>43,0</i>	<i>34,7</i>



GYMNASIEBEHÖRIGHET 2023

	Kvinnor	Män	Samtliga	%	% Gbg
Yrkesf.	55	73	128	97,0	82,4
ES	55	73	128	97,0	81,2
EK, HU, SA	55	73	128	97,0	79,7
NA, TE	55	73	128	97,0	76,8



ANDEL SOM ARBETAR INOM PRIVAT NÄRINGSLIV

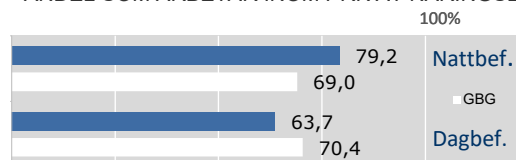

2022 ANSTÄLLDA I OLIKA BRANSCHER 16-74 år

	Dagbefolkn.		Nattbefolkning	
	Antal	Antal	%	% Gbg
Utbildning	247	306	7,5	9,9
Företagstjänster	191	783	19,2	17,5
Byggverksamhet	87	245	6,0	4,7
Vård & sociala tjänster	58	301	7,4	13,8
Info. & kommunikation	40	295	7,2	6,3
Kulturella & pers. tjänster	31	136	3,3	4,7
Handel	21	530	13,0	11,2
Tillverkning & utvinning	16	709	17,4	10,2
Fastighetsverksamhet	15	102	2,5	1,7
Transport & magasinering	11	181	4,4	5,2
Jord-, skogsbruk & fiske	8	9	0,2	0,2
Okänd verksamhet	8	34	0,8	1,2
Hotell & restaurang	4	108	2,7	4,8
Finans & försäkring	..	90	2,2	1,5
Energi & miljö	..	32	0,8	0,7
Offentlig förv. & försvar	..	210	5,2	6,4
Totalt	738	4 071		



BYGGNADSÅR I 10 - ÅRSINTERVALL 2023

(exkl specialbostäder och uppgift saknas)

År	Småhus	Flerbostad	Totalt	%	% Gbg
- 1950	247	2	249	9,6	25,9
51 - 60	126	0	126	4,9	12,4
61 - 70	154	0	154	5,9	20,1
71 - 80	77	0	77	3,0	11,6
81 - 90	501	0	501	19,3	4,3
91 - 00	603	37	640	24,7	2,8
01 - 10	381	74	455	17,6	4,0
11 - 20	244	31	275	10,6	7,8
21 -	57	58	115	4,4	4,0

ANDEL SMÅHUS JÄMFÖRT MED GÖTEBORG 2023

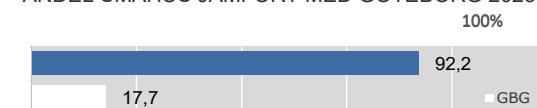

ANTAL BOSTÄDER EFTER AREA 2023

(exkl uppgift saknas)

Kvm	Småhus	Flerbostad	Totalt	%	% Gbg
-40	21	0	21	0,8	15,7
41-60	58	55	113	4,4	24,7
61-80	124	83	207	8,0	27,6
81-100	200	48	248	9,6	13,4
101-120	324	11	335	12,9	7,1
121-	1 661	6	1 667	64,3	11,5
Totalt	2 388	203	2 591		

ÄGARKATEGORI 2023

	Småhus	Flerbostad	Totalt	%	% Gbg
Hysesrätt	39	6	45	1,7	53,7
Allmännyttan	0	0	0	0,0	25,2
Övriga	39	6	45	1,7	28,5
Bostadsrätt	116	197	313	12,1	30,1
Äganderätt	2 236	0	2 236	86,3	16,3
Tot. bostäder	2 391	203	2 594		

NYBYGGNATION - FÄRDIGSTÄLLDA BOSTÄDER

	2019	2020	2021	2022	2023
Småhus	18	23	17	26	39
Flerbostadshus	0	0	11	5	59
Totalt	18	23	28	31	98

11 026



BEFOLKNING EFTER ÅLDER 2023

Ålder	Kvinnor	Män	Samtliga	%
0	53	55	108	1,0
1 - 5	328	356	684	6,2
6	69	74	143	1,3
7 - 9	226	239	465	4,2
10 - 12	233	253	486	4,4
13 - 15	243	259	502	4,6
16 - 18	275	257	532	4,8
19 - 24	285	329	614	5,6
25 - 29	142	180	322	2,9
30 - 44	1 091	1 012	2 103	19,1
45 - 64	1 418	1 422	2 840	25,8
65 - 74	491	462	953	8,6
75 - 84	502	424	926	8,4
85-	235	113	348	3,2
Samtliga	5 591	5 435	11 026	100

ÅLDERSSTRUKTUR JÄMFÖRT MED GÖTEBORG

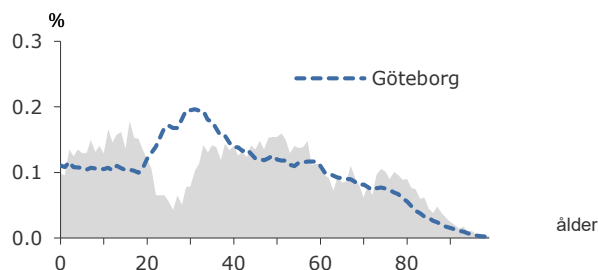

+ 132

2023
BEFOLKNINGS-
FÖRÄNDRING

FÖRÄNDRING 2023

Nettoflytt	117
Födelseöverskott	6
Födda	105
Döda	99
Totalt*	132

FÖRÄNDRING 2020 - 2023

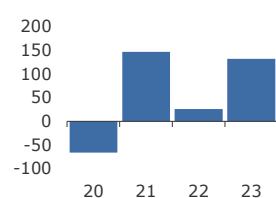

* Inklusive justering.

2,4

PERSONER I SNITT
PER HUSHÅLL

HUSHÅLL 2023

Personer i hushållet	Antal hushåll	%	% Gbg
1 person	1 403	30,6	45,8
2 personer	1 393	30,4	27,3
3 personer	637	13,9	11,2
4 personer	896	19,5	10,1
5+ personer	256	5,6	5,6
Totalt antal hushåll	4 585		100,0
Barnhushåll	1 576	34,4	22,7
(barnen under 18 år)			
Hushåll med 3 barn eller fler	188	4,1	3,3
Ensamstående med barn	272	5,9	4,4

11,3%

ANDEL FÖDDA
I UTLANDET

2023 UTRIKES FÖDDA EFTER HDI OCH TID I SVERIGE

HDI-kategorier	-4 år	5-9 år	10- år
Låg + Medel + Okänt	32	56	126
Hög + Mycket hög	238	248	924
Totalt	270	304	1 050

VANLIGASTE FÖDELSELÄNDERNA I GBG

Födelseland	Antal	%	% Gbg
Iran	62	0,6	2,2
Irak	2,1
Indien	73	0,7	1,7
Somalia	1,7
Syrien	13	0,1	1,6
Bosnien - Hercegovina	46	0,4	1,2
Polen	71	0,6	1,0
Turkiet	19	0,2	1,0
Jugoslavien	35	0,3	0,9
Finland	88	0,8	0,9
Övriga länder	810	7,3	15,3
Totalt	1 245	11,3	29,6

ANDEL UTL. BAKGRUND 2023 JÄMFÖRT MED GBG

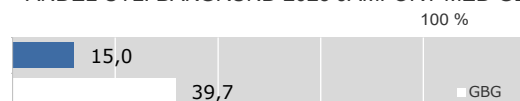

442 300 kr

MEDEL-
INKOMST

INKOMSTFÖRD. 2022 JÄMFÖRT MED GBG 20-64 ÅR

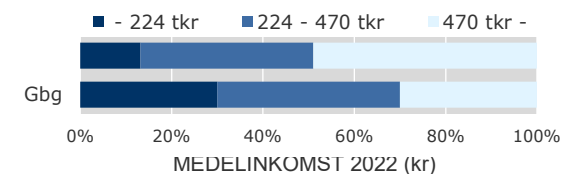

Ålder	Kvinnor	Män	Samtliga
20 - 24	185 000	247 900	223 600
25 - 29	321 800	338 400	330 900
30 - 44	408 100	543 800	473 000
45 - 64	495 100	640 000	568 300
65 -	254 100	382 700	311 300
20 och äldre	379 000	508 500	442 300

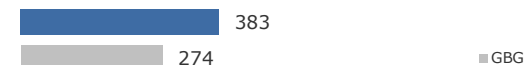
BILINNEHAV 2023 JÄMFÖRT MED GÖTEBORG
Antal bilar per 1 000 personer

14

PERSONER
I LÅNGTIDS-
BEROENDE

PERSONER MED UTBETALT EKONOMISKT BISTÄND

	2020	2021	2022
Personer med registrerat bistånd	41	31	28
- varav i minst 10 månader	19	20	14

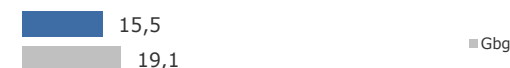
OHÄLSOTAL 2023 JÄMFÖRT MED GÖTEBORG
Antal ersatta dagar per person

OHÄLSOTAL, ERSATTA DAGAR PER PERSON 2023

	Kvinnor	Män	Samtliga
Utl. bakgr.	16,1	10,3	13,2
Sv. bakgr.	21,1	10,9	16,0
Samtliga	20,2	10,8	15,5
Samtliga i Gbg	22,3	16,3	19,2

705 Nolered



ÖPPET ARBETSLÖSA SAMT I PROGRAM, OKT 2023

	Kvinnor	Män	Samtliga	%	% Gbg
18 - 24	15	1,9	3,7
25 - 29	6	2,0	5,0
30 - 44	24	12	36	1,8	5,9
45 - 64	35	25	60	2,1	5,9
18 - 64	70	47	117	2,0	5,5
Född utoml.	19	19	38	4,4	9,8
Född i Sve.	51	28	79	1,5	3,1

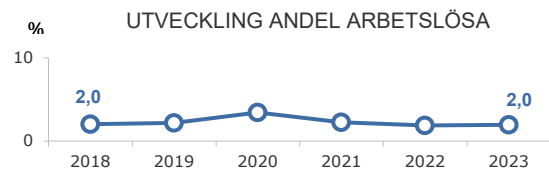

FÖRVÄRVSARBETANDE 2022

	Kvinnor	Män	Samtliga	%	% Gbg
18 - 24	230	276	506	67,6	59,5
25 - 29	119	142	261	84,7	77,3
30 - 44	999	944	1 943	93,5	82,3
45 - 64	1 266	1 317	2 583	91,7	80,3
65 - 74	90	110	200	20,3	24,7
25 - 64	2 384	2 403	4 787	92,0	80,7
Utl. Bakgr.	406	421	827	87,7	71,9
Sv. Bakgr.	1 978	1 982	3 960	93,0	87,3



ANDEL (%) HÖGSTA UTBILDNINGSNIVÅ 2023

	Förgymnasial		Eftergymnasial	
	%	% Gbg	%	% Gbg
18-24	27,1	19,5	2,6	8,7
25-29	5,0	7,3	25,5	39,5
30-44	4,8	8,0	41,6	45,2
45-64	5,8	11,3	32,5	32,9
65-74	17,5	17,1	17,0	27,2
25 - 64	5,3	9,2	35,7	39,3
<i>Kvinnor</i>	<i>4,6</i>	<i>8,2</i>	<i>42,5</i>	<i>44,1</i>
<i>Män</i>	<i>6,1</i>	<i>10,2</i>	<i>28,8</i>	<i>34,7</i>

GÖTEBORGSBLADET 2024



GYMNASIEBEHÖRIGHET 2023

	Kvinnor	Män	Samtliga	%	% Gbg
Yrkesf.	85	95	180	93,3	82,4
ES	83	94	177	91,7	81,2
EK, HU, SA	82	93	175	90,7	79,7
NA, TE	79	93	172	89,1	76,8



ANDEL SOM ARBETAR INOM PRIVAT NÄRINGSBLIV

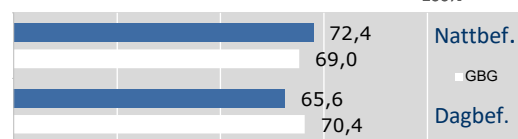

2022 ANSTÄLLDA I OLIKA BRANSCHER 16-74 år

	Dagbefolkn.		Nattbefolkning	
	Antal	Antal	%	% Gbg
Vård & sociala tjänster	597	577	10,4	13,8
Handel	570	650	11,7	11,2
Utbildning	569	535	9,6	9,9
Tillverkning & utvinning	475	1 046	18,8	10,2
Byggsamhet	258	392	7,0	4,7
Företagstjänster	214	820	14,7	17,5
Kulturella & pers. tjänster	121	164	2,9	4,7
Hotell & restaurang	107	146	2,6	4,8
Fastighetsverksamhet	47	100	1,8	1,7
Transport & magasinering	43	255	4,6	5,2
Info. & kommunikation	37	304	5,5	6,3
Offentlig förv. & försvar	27	365	6,6	6,4
Finans & försäkring	23	101	1,8	1,5
Okänd verksamhet	12	57	1,0	1,2
Jord-, skogsbruk & fiske	..	11	0,2	0,2
Energi & miljö	..	46	0,8	0,7
Totalt	3 108	5 569		

Göteborgs Stad, Stadsledningskontoret Statistik och analys



BYGGNADSÅR I 10 - ÅRSINTERVALL 2023

(exkl specialbostäder och uppgift saknas)

År	Småhus	Flerbostad	Totalt	%	% Gbg
- 1950	88	1	89	1,9	25,9
51 - 60	70	0	70	1,5	12,4
61 - 70	695	611	1 306	27,7	20,1
71 - 80	587	16	603	12,8	11,6
81 - 90	584	0	584	12,4	4,3
91 - 00	173	86	259	5,5	2,8
01 - 10	420	536	956	20,3	4,0
11 - 20	65	391	456	9,7	7,8
21 -	17	175	192	4,1	4,0

ANDEL SMÅHUS JÄMFÖRT MED GÖTEBORG 2023

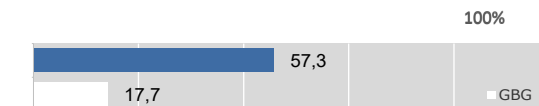

ANTAL BOSTÄDER EFTER AREA 2023

(exkl uppgift saknas)

Kvm	Småhus	Flerbostad	Totalt	%	% Gbg
-40	15	240	255	5,4	15,7
41-60	38	348	386	8,2	24,7
61-80	133	899	1 032	21,9	27,6
81-100	201	387	588	12,5	13,4
101-120	670	120	790	16,8	7,1
121-	1 640	18	1 658	35,2	11,5
Totalt	2 697	2 012	4 709		

ÄGARKATEGORI 2023

	Småhus	Flerbostad	Totalt	%	% Gbg
Hyresrätt	109	921	1 030	21,9	53,7
Allmännyttan	88	242	330	7,0	25,2
Övriga	21	679	700	14,9	28,5
Bostadsrätt	136	1 091	1 227	26,1	30,1
Äganderätt	2 457	0	2 457	52,2	16,3
Tot. bostäder	2 702	2 012	4 714		

NYBYGGNATION - FÄRDIGSTÄLLDA BOSTÄDER

	2019	2020	2021	2022	2023
Småhus	3	6	6	9	5
Flerbostadshus	36	0	95	0	80
Totalt	39	6	101	9	85

8 967



BEFOLKNING EFTER ÅLDER 2023

Ålder	Kvinnor	Män	Samtliga	%
0	36	30	66	0,7
1 - 5	269	266	535	6,0
6	57	70	127	1,4
7 - 9	180	233	413	4,6
10 - 12	232	236	468	5,2
13 - 15	242	286	528	5,9
16 - 18	249	248	497	5,5
19 - 24	280	339	619	6,9
25 - 29	110	112	222	2,5
30 - 44	838	776	1 614	18,0
45 - 64	1 422	1 486	2 908	32,4
65 - 74	269	323	592	6,6
75 - 84	150	176	326	3,6
85-	21	31	52	0,6
Samtliga	4 355	4 612	8 967	100

ÅLDERSSTRUKTUR JÄMFÖRT MED GÖTEBORG

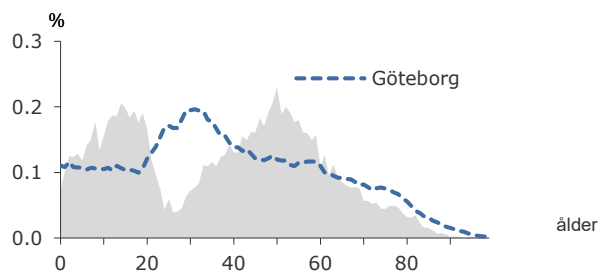

- 78 **2023**
**BEFOLKNINGS-
FÖRÄNDRING**

FÖRÄNDRING 2023

Nettoflytt	-102
Födelseöverskott	17
Födda	61
Döda	44

FÖRÄNDRING 2020 - 2023

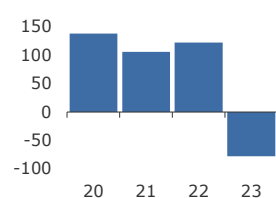

* Inklusive justering.

2,9

PERSONER I SNITT
PER HUSHÅLL

HUSHÅLL 2023

Personer i hushållet	Antal hushåll	%	% Gbg
1 person	552	17,7	45,8
2 personer	852	27,2	27,3
3 personer	553	17,7	11,2
4 personer	882	28,2	10,1
5+ personer	288	9,2	5,6
Totalt antal hushåll	3 127		100,0
Barnhushåll	1 389	44,4	22,7
(barnen under 18 år)			
Hushåll med 3 barn eller fler	176	5,6	3,3
Ensamstående med barn	174	5,6	4,4

9,9%

ANDEL FÖDDA
I UTLANDET

2023 UTRIKES FÖDDA EFTER HDI OCH TID I SVERIGE

HDI-kategorier	-4 år	5-9 år	10- år
Låg + Medel + Okänt	24	19	103
Hög + Mycket hög	175	183	815
Totalt	199	202	918

VANLIGASTE FÖDELSELÄNDERNA I GBG

Födelseland	Antal	%	% Gbg
Iran	67	0,7	2,2
Irak	18	0,2	2,1
Indien	28	0,3	1,7
Somalia	1,7
Syrien	1,6
Bosnien - Hercegovina	25	0,3	1,2
Polen	45	0,5	1,0
Turkiet	16	0,2	1,0
Jugoslavien	44	0,5	0,9
Finland	71	0,8	0,9
Övriga länder	568	6,3	15,3
Totalt	885	9,9	29,6

ANDEL UTL. BAKGRUND 2023 JÄMFÖRT MED GBG



519 700 kr

MEDEL-
INKOMST

INKOMSTFÖRD. 2022 JÄMFÖRT MED GBG 20-64 ÅR

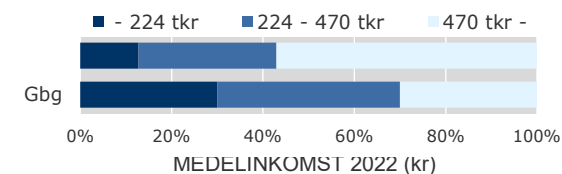

Ålder	Kvinnor	Män	Samtliga
20 - 24	166 300	204 400	187 300
25 - 29	291 900	355 000	324 100
30 - 44	478 200	606 900	539 500
45 - 64	551 100	700 800	627 900
65 -	278 500	389 200	339 600
20 och äldre	458 800	577 900	519 700

BILINNEHAV 2023 JÄMFÖRT MED GÖTEBORG
Antal bilar per 1 000 personer

21

PERSONER
I LÅNGTIDS-
BEROENDE

PERSONER MED UTBETALT EKONOMISKT BISTÅND

	2020	2021	2022
Personer med registrerat bistånd	30	35	38
- varav i minst 10 månader	17	20	21

OHÄLSOTAL 2023 JÄMFÖRT MED GÖTEBORG
Antal ersatta dagar per person

OHÄLSOTAL, ERSATTA DAGAR PER PERSON 2023

	Kvinnor	Män	Samtliga
Utl. bakgr.	14,5	11,1	12,8
Sv. bakgr.	15,8	10,0	12,8
Samtliga	15,6	10,2	12,8
Samtliga i Gbg	22,3	16,3	19,2



ÖPPET ARBETSLÖSA SAMT I PROGRAM, OKT 2023

	Kvinnor	Män	Samtliga	%	% Gbg
18 - 24	20	2,5	3,7
25 - 29	6	2,7	5,0
30 - 44	15	16	31	1,9	5,9
45 - 64	25	19	44	1,5	5,9
18 - 64	49	52	101	1,8	5,5
Född utoml.	17	2,5	9,8
Född i Sve.	84	1,7	3,1

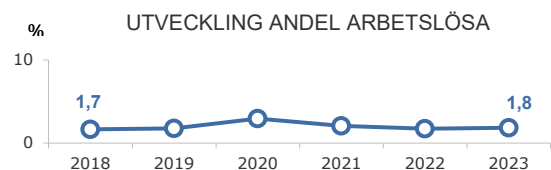

FÖRVÄRVSARBETANDE 2022

	Kvinnor	Män	Samtliga	%	% Gbg
18 - 24	204	240	444	60,4	59,5
25 - 29	94	97	191	82,7	77,3
30 - 44	813	742	1 555	93,4	82,3
45 - 64	1 308	1 392	2 700	93,5	80,3
65 - 74	68	88	156	27,2	24,7
25 - 64	2 215	2 231	4 446	92,9	80,7
Utl. Bakgr.	389	373	762	87,2	71,9
Sv. Bakgr.	1 826	1 858	3 684	94,2	87,3



ANDEL (%) HÖGSTA UTBILDNINGSNIVÅ 2023

	Förgymnasial		Eftergymnasial	
	%	% Gbg	%	% Gbg
18-24	24,8	19,5	3,6	8,7
25-29	3,2	7,3	26,1	39,5
30-44	3,3	8,0	49,1	45,2
45-64	5,0	11,3	37,4	32,9
65-74	20,8	17,1	13,5	27,2
25 - 64	4,3	9,2	40,9	39,3
<i>Kvinnor</i>	2,8	8,2	47,6	44,1
<i>Män</i>	5,8	10,2	34,1	34,7



GYMNASIEBEHÖRIGHET 2023

	Kvinnor	Män	Samtliga	%	% Gbg
Yrkesf.	83	73	156	95,1	82,4
ES	82	73	155	94,5	81,2
EK, HU, SA	82	72	154	93,9	79,7
NA, TE	80	72	152	92,7	76,8



ANDEL SOM ARBETAR INOM PRIVAT NÄRINGS-LIV

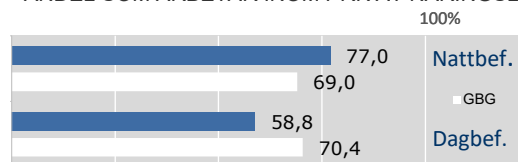

2022 ANSTÄLLDA I OLIKA BRANSCHER 16-74 år

	Dagbefolkn.		Nattbefolkning	
	Antal	Antal	%	% Gbg
Utbildning	394	353	6,9	9,9
Byggverksamhet	143	380	7,4	4,7
Företags tjänster	138	859	16,8	17,5
Handel	76	608	11,9	11,2
Info. & kommunikation	48	343	6,7	6,3
Kulturella & pers. tjänster	46	136	2,7	4,7
Transport & magasinering	44	230	4,5	5,2
Vård & sociala tjänster	39	480	9,4	13,8
Tillverkning & utvinning	32	1 043	20,4	10,2
Fastighetsverksamhet	19	88	1,7	1,7
Hotell & restaurang	13	102	2,0	4,8
Jord-, skogsbruk & fiske	11	15	0,3	0,2
Okänd verksamhet	4	43	0,8	1,2
Energi & miljö	..	66	1,3	0,7
Finans & försäkring	..	92	1,8	1,5
Offentlig förv. & försvar	..	285	5,6	6,4
Totalt	1 008	5 123		



BYGGNADSÅR I 10 - ÅRSINTERVALL 2023

(exkl specialbostäder och uppgift saknas)

År	Småhus	Flerbostad	Totalt	%	% Gbg
- 1950	263	5	268	8,8	25,9
51 - 60	185	0	185	6,1	12,4
61 - 70	196	0	196	6,4	20,1
71 - 80	112	29	141	4,6	11,6
81 - 90	332	4	336	11,0	4,3
91 - 00	506	13	519	17,0	2,8
01 - 10	653	210	863	28,3	4,0
11 - 20	338	92	430	14,1	7,8
21 -	67	61	128	4,2	4,0

ANDEL SMÅHUS JÄMFÖRT MED GÖTEBORG 2023

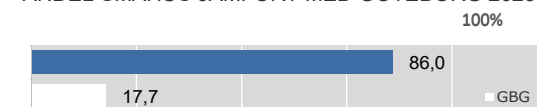

ANTAL BOSTÄDER EFTER AREA 2023

(exkl uppgift saknas)

Kvm	Småhus	Flerbostad	Totalt	%	% Gbg
-40	23	23	46	1,5	15,7
41-60	135	139	274	9,0	24,7
61-80	199	197	396	13,0	27,6
81-100	259	60	319	10,5	13,4
101-120	383	6	389	12,8	7,1
121-	1 619	2	1 621	53,2	11,5
Totalt	2 618	427	3 045		

ÄGARKATEGORI 2023

	Småhus	Flerbostad	Totalt	%	% Gbg
Hyresrätt	37	133	170	5,6	53,7
Allmännyttan	0	0	0	0,0	25,2
Övriga	37	133	170	5,6	28,5
Bostadsrätt	110	294	404	13,3	30,1
Äganderätt	2 510	0	2 510	82,4	16,3
Tot. bostäder	2 657	427	3 084		

NYBYGGNATION - FÄRDIGSTÄLLDA BOSTÄDER

	2019	2020	2021	2022	2023
Småhus	30	32	36	35	27
Flerbostadshus	0	4	67	21	0
Totalt	30	36	103	56	27

8 384



BEFOLKNING EFTER ÅLDER 2023

Ålder	Kvinnor	Män	Samtliga	%
0	55	42	97	1,2
1 - 5	310	343	653	7,8
6	68	58	126	1,5
7 - 9	186	164	350	4,2
10 - 12	152	159	311	3,7
13 - 15	142	146	288	3,4
16 - 18	123	125	248	3,0
19 - 24	245	298	543	6,5
25 - 29	346	390	736	8,8
30 - 44	1 121	1 476	2 597	31,0
45 - 64	694	880	1 574	18,8
65 - 74	237	257	494	5,9
75 - 84	140	132	272	3,2
85-	61	34	95	1,1
Samtliga	3 880	4 504	8 384	100

ÅLDERSSTRUKTUR JÄMFÖRT MED GÖTEBORG

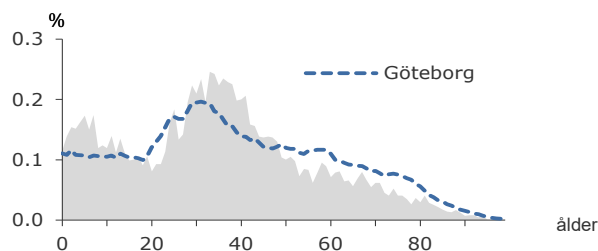

+ 36

2023
BEFOLKNINGS-
FÖRÄNDRING

FÖRÄNDRING 2023

Nettoflytt	-48
Födelseöverskott	59
Födda	100
Döda	41
Totalt*	36

FÖRÄNDRING 2020 - 2023

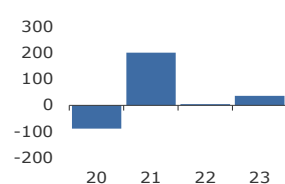

* Inklusive justering.

2,4

PERSONER I SNITT
PER HUSHÅLL

HUSHÅLL 2023

Personer i hushållet	Antal hushåll	%	% Gbg
1 person	1 414	40,1	45,8
2 personer	785	22,3	27,3
3 personer	546	15,5	11,2
4 personer	420	11,9	10,1
5+ personer	360	10,2	5,6
Totalt antal hushåll	3 525		100,0
Barnhushåll	1 109	31,5	22,7
(barnen under 18 år)			
Hushåll med 3 barn eller fler	196	5,6	3,3
Ensamstående med barn	207	5,9	4,4

66,4%

ANDEL FÖDDA
I UTLANDET

2023 UTRIKES FÖDDA EFTER HDI OCH TID I SVERIGE

HDI-kategorier	-4 år	5-9 år	10- år
Låg + Medel + Okänt	914	911	921
Hög + Mycket hög	753	724	1 520
Totalt	1 667	1 635	2 441

VANLIGASTE FÖDELSELÄNDERNA I GBG

Födelseland	Antal	%	% Gbg
Iran	202	2,4	2,2
Irak	215	2,6	2,1
Indien	862	10,3	1,7
Somalia	183	2,2	1,7
Syrien	323	3,9	1,6
Bosnien - Hercegovina	245	2,9	1,2
Polen	176	2,1	1,0
Turkiet	489	5,8	1,0
Jugoslavien	149	1,8	0,9
Finland	66	0,8	0,9
Övriga länder	2 656	31,7	15,3
Totalt	5 566	66,4	29,6

ANDEL UTL. BAKGRUND 2023 JÄMFÖRT MED GBG



261 400 kr

MEDEL-
INKOMST

INKOMSTFÖRD. 2022 JÄMFÖRT MED GBG 20-64 ÅR

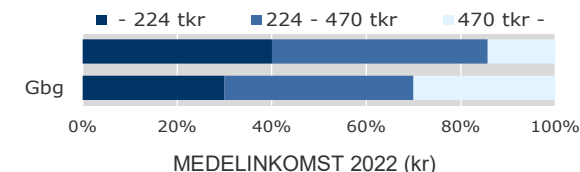

Ålder	Kvinnor	Män	Samtliga
20 - 24	138 100	204 400	175 300
25 - 29	195 400	284 000	242 400
30 - 44	217 800	346 000	291 400
45 - 64	240 200	317 900	283 600
65 -	184 900	219 500	201 500
20 och äldre	208 800	304 400	261 400

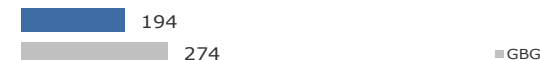
BILINNEHAV 2023 JÄMFÖRT MED GÖTEBORG
Antal bilar per 1 000 personer

185

PERSONER
I LÅNGTIDS-
BEROENDE

PERSONER MED UTBETALT EKONOMISKT BISTÅND

	2020	2021	2022
Personer med registrerat bistånd	413	400	341
- varav i minst 10 månader	201	218	185

OHÄLSOTAL 2023 JÄMFÖRT MED GÖTEBORG
Antal ersatta dagar per person

OHÄLSOTAL, ERSATTA DAGAR PER PERSON 2023

	Kvinnor	Män	Samtliga
Utl. bakgr.	20,3	14,7	17,2
Sv. bakgr.	52,7	30,0	40,7
Samtliga	26,0	17,1	21,1
Samtliga i Gbg	22,3	16,3	19,2

708 Södra Biskopsgården

10,2%  **ARBETSLÖSA**
18-64 ÅR

ÖPPET ARBETSLÖSA SAMT I PROGRAM, OKT 2023

	Kvinnor	Män	Samtliga	%	% Gbg
18 - 24	19	22	41	6,7	3,7
25 - 29	40	37	77	10,4	5,0
30 - 44	162	121	283	10,8	5,9
45 - 64	68	95	163	10,2	5,9
18 - 64	289	275	564	10,2	5,5
Född utoml.	245	218	463	11,0	9,8
Född i Sve.	44	57	101	7,6	3,1

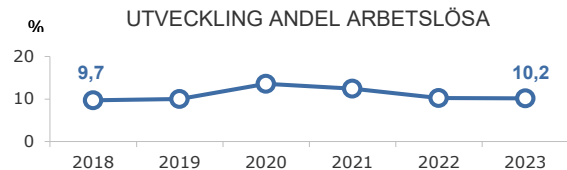

FÖRVÄRVSARBETANDE 2022

	Kvinnor	Män	Samtliga	%	% Gbg
18 - 24	176	254	430	62,7	59,5
25 - 29	220	299	519	72,2	77,3
30 - 44	684	1 159	1 843	72,6	82,3
45 - 64	421	589	1 010	64,4	80,3
65 - 74	26	38	64	12,8	24,7
25 - 64	1 325	2 047	3 372	69,9	80,7
Utl. Bakgr.	1 024	1 687	2 711	69,0	71,9
Sv. Bakgr.	301	360	661	73,6	87,3

25,5%  **ANDEL HÖGUTBILDADE**
25-64 ÅR

ANDEL (%) HÖGSTA UTBILDNINGSNIVÅ 2023

	Förgymnasial		Eftergymnasial	
	%	% Gbg	3 år eller längre	% Gbg
18-24	29,6	19,5	3,9	8,7
25-29	16,2	7,3	22,1	39,5
30-44	11,7	8,0	32,4	45,2
45-64	25,5	11,3	15,8	32,9
65-74	36,4	17,1	10,1	27,2
25 - 64	16,8	9,2	25,5	39,3
<i>Kvinnor</i>	17,9	8,2	25,4	44,1
<i>Män</i>	16,0	10,2	25,6	34,7

GÖTEBORGSBLADET 2024

62,7%  **BEHÖRIG TILL MINST YRKESPROGRAM**

GYMNASIEBEHÖRIGHET 2023

	Kvinnor	Män	Samtliga	%	% Gbg
Yrkesf.	22	25	47	62,7	82,4
ES	22	23	45	60,0	81,2
EK, HU, SA	21	20	41	54,7	79,7
NA, TE	17	20	37	49,3	76,8

0,6 **SJÄLVFÖRSÖRJNINGSGRAD**
(dagbefolkning/nattbefolkning)

ANDEL SOM ARBETAR INOM PRIVAT NÄRINGSBLIV

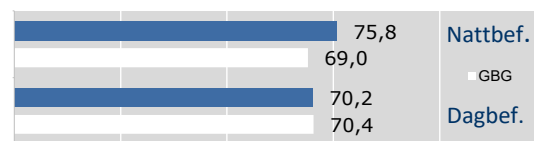

2022 ANSTÄLLDA I OLIKA BRANSCHER 16-74 år

	Dagbefolkn.		Nattbefolkning	
	Antal	Antal	%	% Gbg
Företagstjänster	485	719	18,5	17,5
Vård & sociala tjänster	358	488	12,5	13,8
Byggverksamhet	335	289	7,4	4,7
Tillverkning & utvinning	277	444	11,4	10,2
Utbildning	250	299	7,7	9,9
Transport & magasinering	242	310	8,0	5,2
Handel	223	321	8,2	11,2
Kulturella & pers. tjänster	72	157	4,0	4,7
Fastighetsverksamhet	64	30	0,8	1,7
Offentlig förv. & försvar	61	135	3,5	6,4
Info. & kommunikation	19	255	6,5	6,3
Hotell & restaurang	18	384	9,9	4,8
Okänd verksamhet	7	36	0,9	1,2
Jord-, skogsbruk & fiske	0,2
Energi & miljö	..	19	0,5	0,7
Finans & försäkring	1,5
Totalt	2 412	3 894		

Göteborgs Stad, Stadsledningskontoret Statistik och analys

99,4%  **BOSTÄDER BYGGDA 1951 -60**

BYGGNADSÅR I 10 - ÅRSINTERVALL 2023

(exkl specialbostäder och uppgift saknas)

År	Småhus	Flerbostad	Totalt	%	% Gbg
- 1950	0	0	0	0,0	25,9
51 - 60	112	3 532	3 644	99,4	12,4
61 - 70	1	0	1	0,0	20,1
71 - 80	0	0	0	0,0	11,6
81 - 90	0	0	0	0,0	4,3
91 - 00	0	0	0	0,0	2,8
01 - 10	22	0	22	0,6	4,0
11 - 20	0	0	0	0,0	7,8
21 -	0	0	0	0,0	4,0

ANDEL SMÅHUS JÄMFÖRT MED GÖTEBORG 2023



ANTAL BOSTÄDER EFTER AREA 2023

(exkl uppgift saknas)

Kvm	Småhus	Flerbostad	Totalt	%	% Gbg
-40	0	322	322	8,8	15,7
41-60	0	1 368	1 368	37,3	24,7
61-80	40	1 591	1 631	44,5	27,6
81-100	64	244	308	8,4	13,4
101-120	9	2	11	0,3	7,1
121-	22	5	27	0,7	11,5
Totalt	135	3 532	3 667		

ÄGARKATEGORI 2023

	Småhus	Flerbostad	Totalt	%	% Gbg
Hysesrätt	7	3 162	3 169	86,4	53,7
Allmännyttan	0	1 088	1 088	29,7	25,2
Övriga	7	2 074	2 081	56,7	28,5
Bostadsrätt	22	370	392	10,7	30,1
Äganderätt	106	0	106	2,9	16,3
Tot. bostäder	135	3 532	3 667		

NYBYGGNATION - FÄRDIGSTÄLLDA BOSTÄDER

	2019	2020	2021	2022	2023
Småhus	0	0	0	0	0
Flerbostadshus	0	0	0	0	0
Totalt	0	0	0	0	0

7 769



BEFOLKNING EFTER ÅLDER 2023

Ålder	Kvinnor	Män	Samtliga	%
0	43	50	93	1,2
1 - 5	232	272	504	6,5
6	45	42	87	1,1
7 - 9	144	140	284	3,7
10 - 12	130	136	266	3,4
13 - 15	128	136	264	3,4
16 - 18	110	113	223	2,9
19 - 24	246	270	516	6,6
25 - 29	295	345	640	8,2
30 - 44	988	1 185	2 173	28,0
45 - 64	752	907	1 659	21,4
65 - 74	259	285	544	7,0
75 - 84	185	183	368	4,7
85-	97	51	148	1,9
Samtliga	3 654	4 115	7 769	100

ÅLDERSSTRUKTUR JÄMFÖRT MED GÖTEBORG

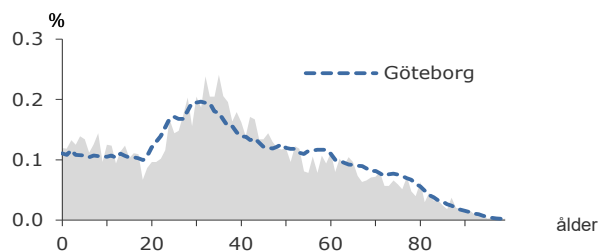

+ 380

2023
BEFOLKNINGS-
FÖRÄNDRING

FÖRÄNDRING 2023

Nettoflytt	318
Födelseöverskott	56
Födda	93
Döda	37
Totalt*	380

FÖRÄNDRING 2020 - 2023

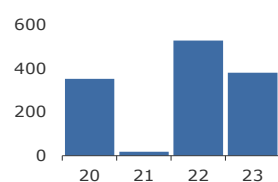

* Inklusive justering.

2,2

PERSONER I SNITT
PER HUSHÅLL

HUSHÅLL 2023

Personer i hushållet	Antal hushåll	%	% Gbg
1 person	1 480	42,4	45,8
2 personer	848	24,3	27,3
3 personer	482	13,8	11,2
4 personer	427	12,2	10,1
5+ personer	253	7,2	5,6
Totalt antal hushåll	3 490		100,0
Barnhushåll	976	28,0	22,7
(barnen under 18 år)			
Hushåll med 3 barn eller fler	125	3,6	3,3
Ensamstående med barn	141	4,0	4,4

43,2%

ANDEL FÖDDA
I UTLANDET

2023 UTRIKES FÖDDA EFTER HDI OCH TID I SVERIGE

HDI-kategorier	-4 år	5-9 år	10- år
Låg + Medel + Okänt	268	570	619
Hög + Mycket hög	329	436	1 346
Totalt	597	1 006	1 965

VANLIGASTE FÖDELSELÄNDERNA I Gbg

Födelseland	Antal	%	% Gbg
Iran	199	2,6	2,2
Irak	141	1,8	2,1
Indien	541	7,0	1,7
Somalia	76	1,0	1,7
Syrien	88	1,1	1,6
Bosnien - Hercegovina	140	1,8	1,2
Polen	86	1,1	1,0
Turkiet	322	4,1	1,0
Jugoslavien	153	2,0	0,9
Finland	92	1,2	0,9
Övriga länder	1 521	19,6	15,3
Totalt	3 359	43,2	29,6

ANDEL UTL. BAKGRUND 2023 JÄMFÖRT MED Gbg

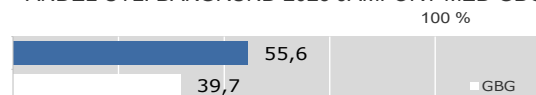

341 600 kr

MEDEL-
INKOMST

INKOMSTFÖRD. 2022 JÄMFÖRT MED Gbg 20-64 ÅR

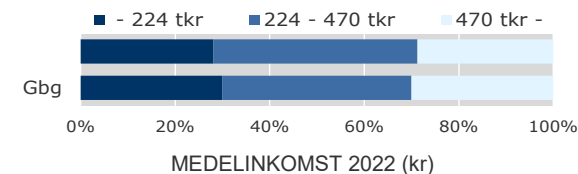

Ålder	Kvinnor	Män	Samtliga
20 - 24	204 200	236 700	222 400
25 - 29	252 900	314 400	285 300
30 - 44	324 200	415 300	374 200
45 - 64	364 600	440 300	406 500
65 -	234 800	286 600	259 800
20 och äldre	300 600	377 000	341 600

BILINNEHAV 2023 JÄMFÖRT MED GÖTEBORG
Antal bilar per 1 000 personer

66

PERSONER
I LÅNGTIDS-
BEROENDE

PERSONER MED UTBETALT EKONOMISKT BISTÄND

	2020	2021	2022
Personer med registrerat bistånd	201	168	146
- varav i minst 10 månader	93	91	66

OHÄLSOTAL 2023 JÄMFÖRT MED GÖTEBORG
Antal ersatta dagar per person

OHÄLSOTAL, ERSATTA DAGAR PER PERSON 2023

	Kvinnor	Män	Samtliga
Utl. bakgr.	22,2	16,7	19,2
Sv. bakgr.	29,9	24,9	27,3
Samtliga	25,3	19,8	22,3
Samtliga i Gbg	22,3	16,3	19,2



ÖPPET ARBETSLÖSA SAMT I PROGRAM, OKT 2023

	Kvinnor	Män	Samtliga	%	% Gbg
18 - 24	13	23	36	6,4	3,7
25 - 29	23	19	42	6,6	5,0
30 - 44	77	65	142	6,5	5,9
45 - 64	49	55	104	6,3	5,9
18 - 64	162	162	324	6,4	5,5
Född utoml.	111	98	209	8,0	9,8
Född i Sve.	51	64	115	4,7	3,1

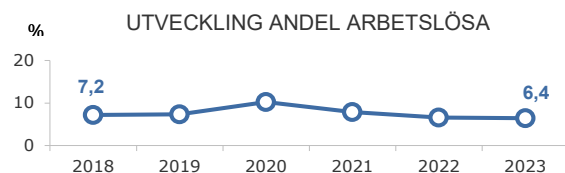

FÖRVÄRVSARBETANDE 2022

	Kvinnor	Män	Samtliga	%	% Gbg
18 - 24	168	197	365	66,2	59,5
25 - 29	218	261	479	75,7	77,3
30 - 44	729	925	1 654	81,5	82,3
45 - 64	540	694	1 234	77,5	80,3
65 - 74	43	63	106	20,3	24,7
25 - 64	1 487	1 880	3 367	79,1	80,7
Utl. Bakgr.	826	1 117	1 943	75,8	71,9
Sv. Bakgr.	661	763	1 424	84,1	87,3



ANDEL (%) HÖGSTA UTBILDNINGSNIVÅ 2023

	Förgymnasial		Eftergymnasial	
	%	% Gbg	%	% Gbg
18-24	21,1	19,5	5,5	8,7
25-29	9,7	7,3	25,5	39,5
30-44	8,8	8,0	44,8	45,2
45-64	16,5	11,3	26,4	32,9
65-74	27,4	17,1	14,9	27,2
25 - 64	11,8	9,2	35,2	39,3
<i>Kvinnor</i>	<i>10,8</i>	<i>8,2</i>	<i>38,5</i>	<i>44,1</i>
<i>Män</i>	<i>12,6</i>	<i>10,2</i>	<i>32,5</i>	<i>34,7</i>



GYMNASIEBEHÖRIGHET 2023

	Kvinnor	Män	Samtliga	%	% Gbg
Yrkesf.	34	37	71	88,8	82,4
ES	34	36	70	87,5	81,2
EK, HU, SA	33	34	67	83,8	79,7
NA, TE	33	33	66	82,5	76,8



ANDEL SOM ARBETAR INOM PRIVAT NÄRINGSBLIV

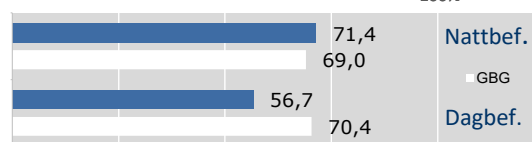

2022 ANSTÄLLDA I OLIKA BRANSCHER 16-74 år

	Dagbefolkn.		Nattbefolkning	
	Antal	Antal	%	% Gbg
Utbildning	193	361	9,3	9,9
Vård & sociala tjänster	50	470	12,2	13,8
Företagstjänster	49	690	17,9	17,5
Handel	41	354	9,2	11,2
Kulturella & pers. tjänster	31	139	3,6	4,7
Transport & magasinering	29	224	5,8	5,2
Hotell & restaurang	24	221	5,7	4,8
Byggverksamhet	23	187	4,8	4,7
Info. & kommunikation	15	267	6,9	6,3
Energi & miljö	12	37	1,0	0,7
Fastighetsverksamhet	9	62	1,6	1,7
Okänd verksamhet	7	45	1,2	1,2
Jord-, skogsbruk & fiske	5	5	0,1	0,2
Tillverkning & utvinning	3	571	14,8	10,2
Offentlig förv. & försvar	..	206	5,3	6,4
Finans & försäkring	..	23	0,6	1,5
Totalt	492	3 862		



BYGGNADSÅR I 10 - ÅRSINTERVALL 2023

(exkl specialbostäder och uppgift saknas)

År	Småhus	Flerbostad	Totalt	%	% Gbg
- 1950	450	32	482	13,6	25,9
51 - 60	273	1 293	1 566	44,3	12,4
61 - 70	58	953	1 011	28,6	20,1
71 - 80	45	0	45	1,3	11,6
81 - 90	23	0	23	0,7	4,3
91 - 00	9	0	9	0,3	2,8
01 - 10	7	0	7	0,2	4,0
11 - 20	13	102	115	3,3	7,8
21 -	0	264	264	7,5	4,0

ANDEL SMÅHUS JÄMFÖRT MED GÖTEBORG 2023



ANTAL BOSTÄDER EFTER AREA 2023

(exkl uppgift saknas)

Kvm	Småhus	Flerbostad	Totalt	%	% Gbg
-40	1	492	493	14,0	15,7
41-60	56	952	1 008	28,5	24,7
61-80	140	640	780	22,1	27,6
81-100	254	525	779	22,0	13,4
101-120	191	46	237	6,7	7,1
121-	236	0	236	6,7	11,5
Totalt	878	2 655	3 533		

ÄGARKATEGORI 2023

	Småhus	Flerbostad	Totalt	%	% Gbg
Hyresrätt	8	1 686	1 694	47,9	53,7
Allmännyttan	0	887	887	25,1	25,2
Övriga	8	799	807	22,8	28,5
Bostadsrätt	8	969	977	27,7	30,1
Äganderätt	862	0	862	24,4	16,3
Tot. bostäder	878	2 655	3 533		

NYBYGGNATION - FÄRDIGSTÄLLDA BOSTÄDER

	2019	2020	2021	2022	2023
Småhus	21	31	0	0	0
Flerbostadshus	0	108	0	175	112
Totalt	21	139	0	175	112