Idrotts- och föreningsförvaltningen 2024
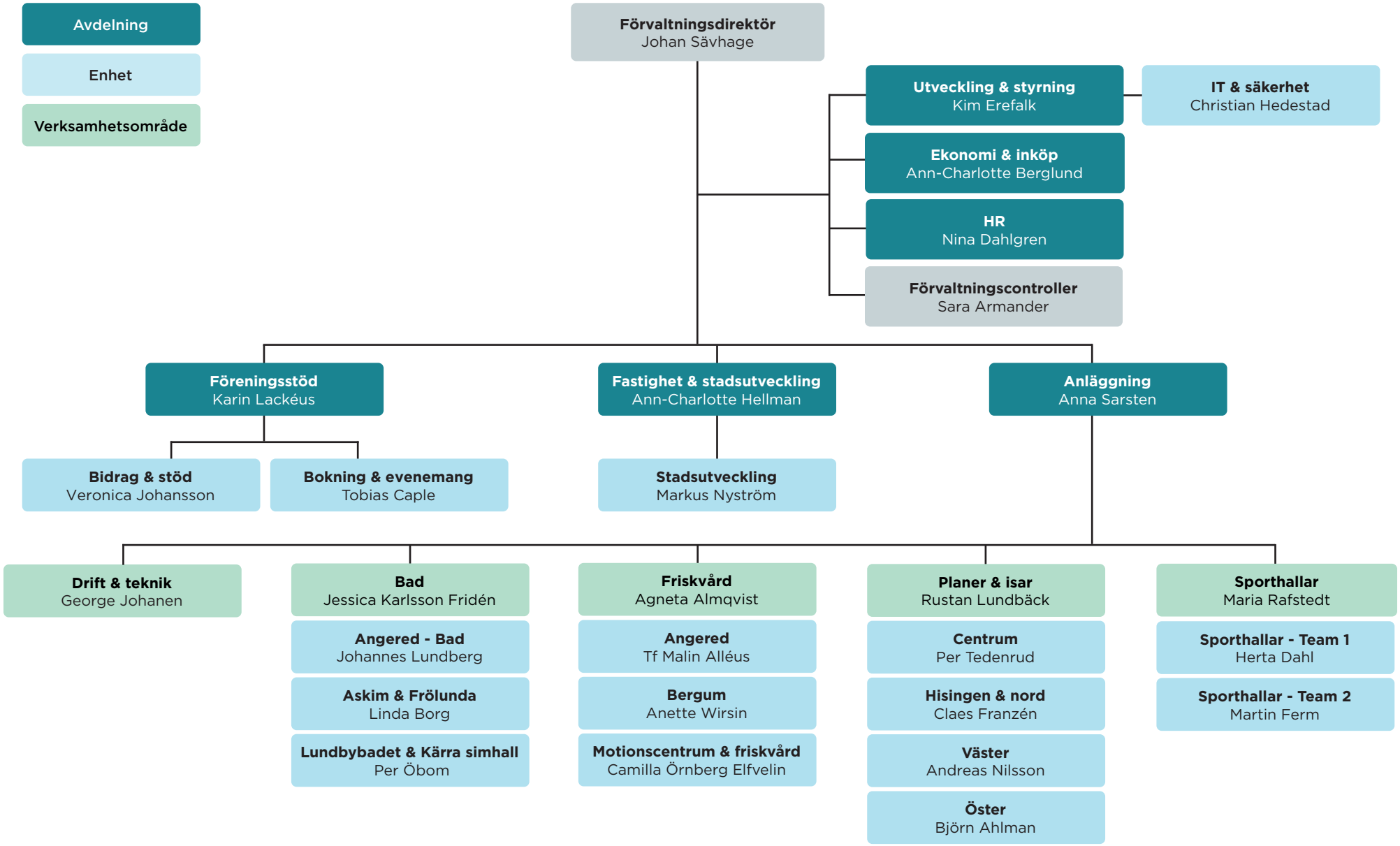
Göteborgs Stad