TrafikNytt

Göteborgs Stad

Spårarbete Kungssten

9 november – 12 november

Arbete måste utföras vid Kungssten för att öka framkomligheten i spårvagnstrafiken.

Arbetet kommer att genomföras nattetid mellan den 9 – 12 november kl. 21:00 – 06:00 och kan ibland vara bullrande, men vi gör vårt bästa för att minimera detta.

Spårvagnstrafiken kommer inte att påverkas.

Information om detta kommer att finnas på hållplatser samt på www.vasttrafik.se

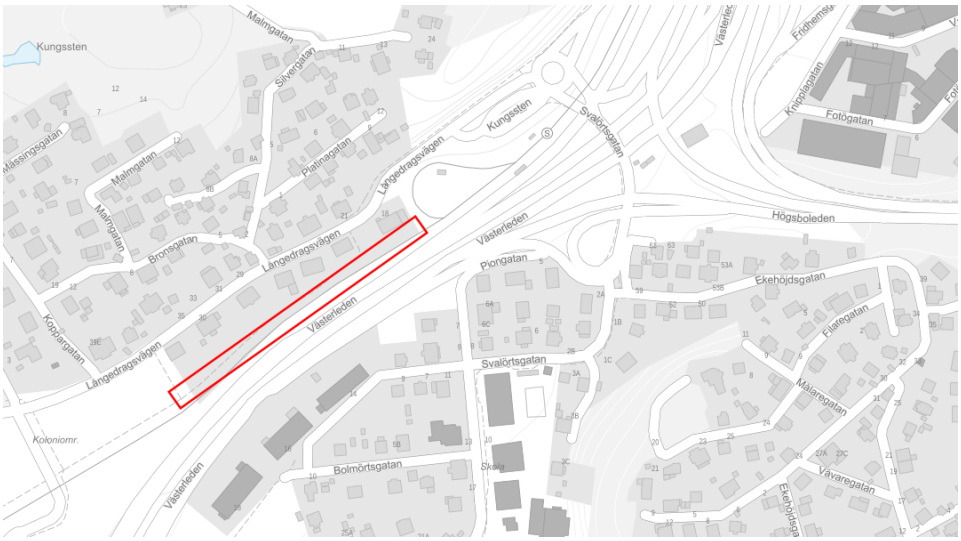

Med vänlig hälsning,
Göteborgs Spårvägar AB

Vid frågor eller synpunkter kontakta:
Entreprenörens Samråd: telefon 031-732 12 12 (mån-fre kl 07-16)
Entreprenör övrig tid: samrad@sparvagen.goteborg.se
Göteborgs Stads kontaktcenter: telefon 031-365 00 00, e-post: goteborg@goteborg.se