

UTHYRNINGSLÄGET 2017-02-01

Uppgifterna avser detta datum om ej annat angivits

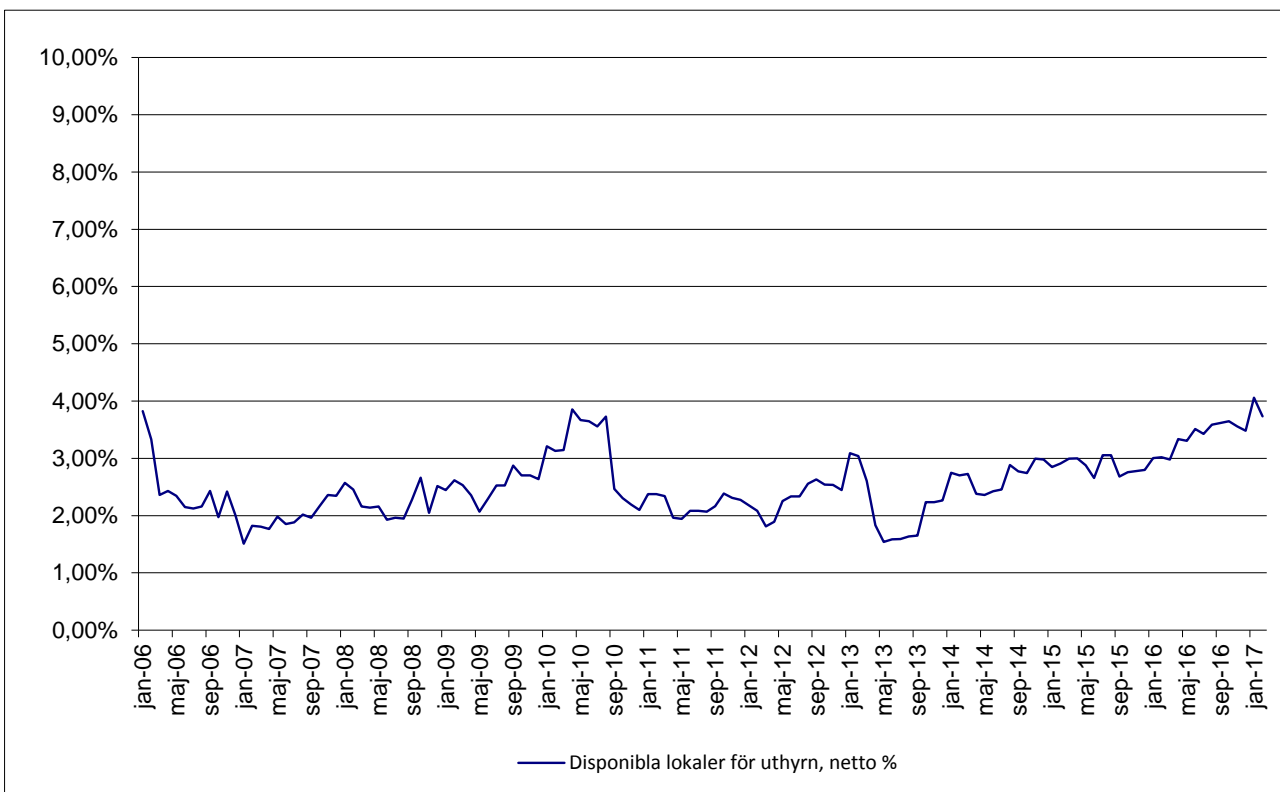
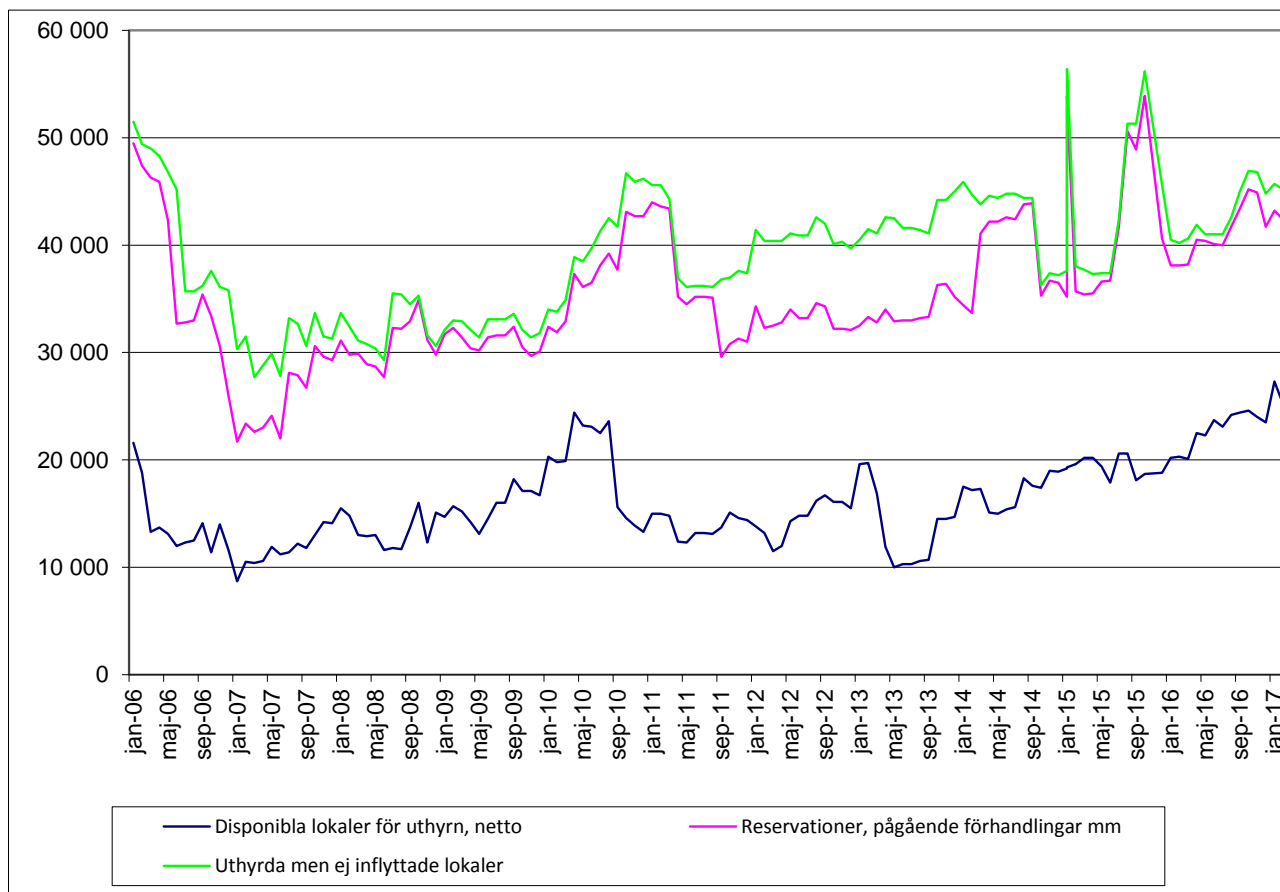

UTHYRNINGSLÄGET 2017-02-01

Fastigheter med mer än 500 kvm vakant lokalyta

Fastighet	Area m ² , total vakans	Vakans per 2017-01-01	Anm
KVARTERET HÖGVAKTEN	8 000	8 000	Grundförstärkning
SLAKTHUSET	7 000	6 800	Ca. 300 m ² tecknat.
KVIBERG	6 100	6 000	Ca. 1.500 m ² vind/källare på Nedre kaserngården
SKEPPSBRON 4	3 000	2 800	Upprustning av byggnaden
ANGEREDS INDUSTRIBY	2 500	2 500	
GRIMMEREDS INDUSTRIBY	2 100	2 200	
BIOTECH CENTER	1 600	2 300	Ca. 600 m ² tecknat
WERNERSKA VILLAN	1 500	1 500	
HANTVERKSHUSET STAMPEN	1 300	1 300	Ca. 600 m ² tecknat
POSTGATAN 16	1 200	1 200	Evakuering för Projekt Högvakten
BILLDALS GÅRD	1 100	1 100	
BREWHOUSE	900	900	Ca. 400 m ² eventuell rivning
BLOMSTERGATAN 5	800	800	
SALUHALL BRIGGEN	700	1 000	
ÅVÄGEN 17	700	700	Ca. 200 m ² tecknat
DICKSONSKA PALATSET	700	700	
JOHANNEBERGS LANDERI	600	600	Trafikverket (Västlänken)
HALLEGATAN 4B	600	600	
KAJSKJUL 207	500	500	
NORRA HAMNGATAN 8-10	500	500	
SAHLGRENSKA HUSET	500	500	
Summa:	41 900	42 500	

Större förändringar sedan föregående rapport :

Slakthuset	3 156	Dalsjöfors Kött AB avflyttar.
Slakthuset	148	Turhan Kebab AB avflyttar.
Angereds Industriby	985	Gbg Stad Angered avflyttar.
Angereds Industriby	576	Maskinsopning West AB avflyttar.
Wernerska Villan	580	Gbg Stad Stadsledningskontoret avflyttar.
Blomstergatan 5	415	F-S.L Food AB avflyttar lagerlokal.
Kviberg	-1 529	Byggnad 38 såld.
Saluhall Briggen	-1 098	Gbg Stad Majorna-Linné hyr utbildningslokaler.
Sahlgrenska Huset	-751	Gbg Stad Stadsbyggnadskontoret hyr.
Åvägen 17	-475	GICON hyr kontorslokal.
Åvägen 17	246	GICON avflyttar kontorslokal.
Biotech Center	-401	Luxbright AB hyr.
Skeppsbron 4	200	Gbg Stad Trafikkontoret avflyttar
Saluhall Briggen	-228	GapActors hyr korttid
Kviberg - Nedre Kaserngård	125	Aktivitus AB avflyttar