



Got Event

PERSONALRAPPORT November 2024

Årsarbetare		November 2023	November 2024	Minskning/ ökning
Årsarbetare (ack.)		212,8	220,7	Ökning 7,9
Andel utförd av timavlönade ack.		34,6	32,4	Minskning 2,2
Andel utförd av timavlönade, per månad		29,1	30,3	Ökning 1,2

Andel tid av timavlönade

Ansvar: B350 Got Event AB

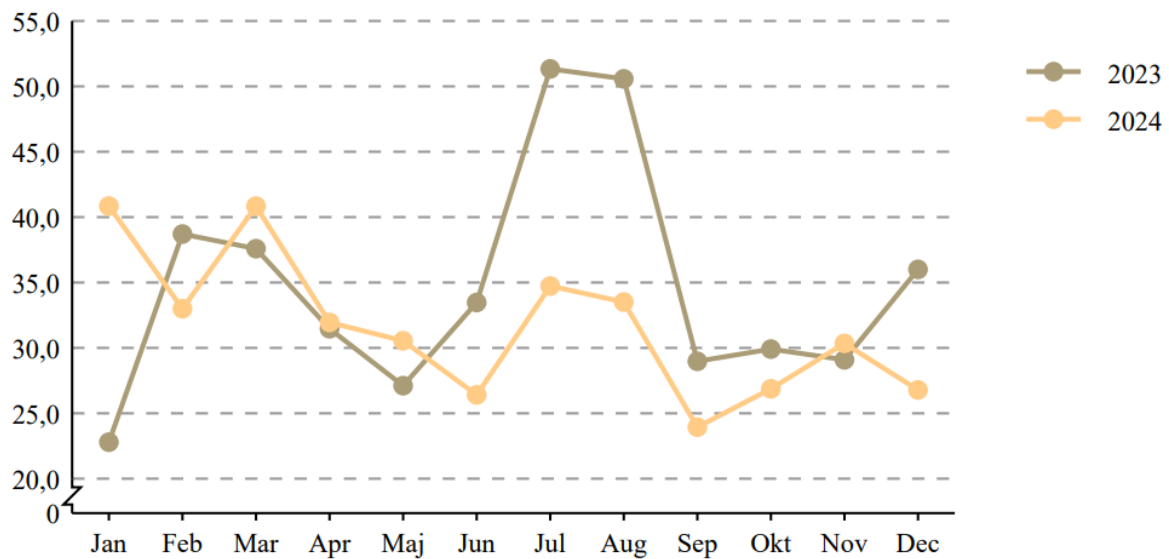

Antal anställda		November 2023	November 2024	
	Totalt	495	513	Ökning 18
	Tillsvidareanställda	139	150	Ökning 11
	Tidsbegränsade	8	11	Ökning 3
	Deltidsanställda	4	5	Ökning 1
	Timavlönade	348	352	Ökning 4



Got Event

Sjukfrånvaro per månad

Ansvar: B350 Got Event AB

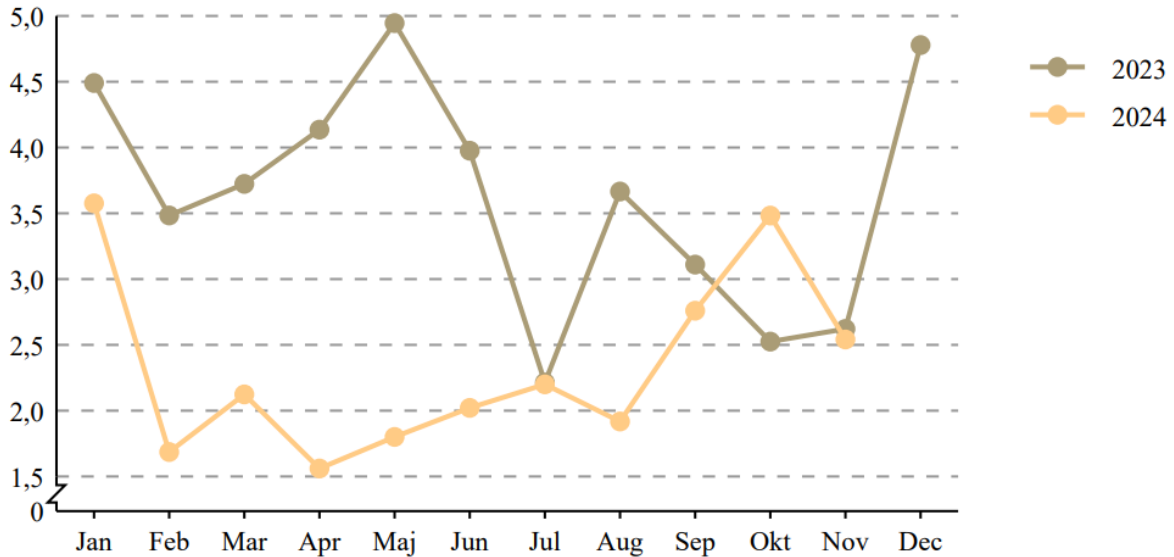

Sjukfrånvaron i % (ack.)		November 2023	November 2024	
	Totalt	3,5	2,3	Minskning 1,2
	Män	48	39	Minskning 9
	Kvinnor	30	33	Ökning 3
	Sjukfallens längd			
	1-14 dagar	1,0	0,8	Minskning 0,2
	15-90 dagar	0,5	0,5	Oförändrat
	91-180 dagar	0,6	0	Minskning 0,6
	181-365 dagar	1,0	0,3	Minskning 0,7
	366-	0,4	0,8	Ökning 0,4

Sjuk % per månad	November 2023	Antal sjuka	1-14 Dagar	15- Dagar	November 2024	Antal sjuka	1-14 Dagar	15- Dagar
Män		48	0,8	3,0		39	0,8	0,9
Kvinnor		30	1,3	1,6		33	0,9	2,5
Antal personer	78				72			



Got Event

Kommentar:

Sjukfrånvaron har minskat totalt jämfört med föregående år. För män jämfört med föregående år i november ser vi en minskad sjukfrånvaro, men för kvinnor ser vi i stället en viss ökning av sjukfrånvaron.

Frisknärvaro år 2024

Anställningsform: *Alla anställningsformer*

	Personer med 0 sjukdagar	1-4 sjukdagar	0-4 sjukdagar	Antal personer	Frisknärvaro % 2024
Alla	71	27	98	141	69,5 %
Man	48	15	63	87	72,4 %
Kvinna	23	12	35	54	64,8 %

Frisknärvaro

*Frisknärvaro mäter hur stor andel av de anställda som har max 4 sjukdagar under ett år löpande. (Aktuell månad och 1 år tillbaka)

Årtal	Alla	Man	Kvinna
2024	69,5 %	72,4 %	64,8 %
2023	71,3 %	74,1 %	66,7 %
2022	61,3 %	65,3 %	55,3 %
2021	75,2 %	80,5 %	66,7 %
2020	67,9 %	73,8 %	58,8 %
2019	64,6 %	72,2 %	52,1 %
2018	61,9 %	68,5 %	50,0 %